Director
LEÃO VELLOSO

Correio da Manhã

Proprietario
EDMUNDO BITTENCOURT

Endereço telegraphico — "CORREOMANHA"
Impresso em papel de HOLMBERG BECH & Cª. — Stockolmo e Rio

Director, 1356, C.—Red. 5698, C.—Administração, 37, Central
Impresso em papel de NORDSKOG & Cª. — Christiania — Rio

ANNO XX — N. 8.112
Gerente — V. A. DUARTE FELIX

RIO DE JANEIRO — QUINTA-FEIRA, 19 DE MAIO DE 1921

REDACÇÃO
Largo da Carioca n. 13

O MOMENTO INTERNACIONAL — Serviços da Associated Press, Havas e correspondentes especiaes

"Os filhotes do tratado de Versalhes não se devem permittir o direito de quebrar impunemente a louça velha da Europa"

"Aquelles que consideram os seus compromissos como simples sports ou que desejam cumpril-os segundo as suas paixões e os seus preconceitos cedo hão de arrepender-se dos seus impulsos exaggerados."

(PALAVRAS DE LLOYD GEORGE, HONTEM, NA CAMARA DOS COMMUNS)

O primeiro ministro britannico, sr. Lloyd George, pronunciando um discurso na Camara dos Communs

LONDRES, 18 — A sorte da Alta Silesia deve ser decidida pelo Conselho Supremo e não por Korfanty, declarou esta manhã o primeiro ministro Lloyd George perante a Camara dos Communs, reiterando as suas affirmações sobre a attitude da Grã-Bretanha por elle definida no discurso de 13 do corrente e afastando de si as responsabilidades pelos "truncamentos e interpretações tendenciosas dadas ás suas palavras pelos jornaes francezes".

E accentuou o primeiro ministro textualmente:

"Reaffirmo o que disse na Camara dos Communs sobre a Silesia. Naturalmente não devo acceitar a responsabilidade senão daquillo que disse, e não do que quiz fazer entender a imprensa franceza, truncando e deturpando as minhas palavras. Os jornaes norte-americanos e italianos, bem como a imprensa ingleza, foram unanimes em approvar o pensamento expresso por mim então, o que demonstra perfeitamente que as nações que estiveram ao lado da França durante a guerra desejam dar uma interpretação verdadeira ao tratado de Versalhes."

Lloyd George declarou que nunca como agora, em nenhuma outra questão, se sentia tão confortado pela unanimidade do apoio, não só da Inglaterra como da America do Norte e da Italia, lamentando que a imprensa franceza se collocasse num ponto de vista opposto, pelo que, com todo o respeito, desejaria exprimir á mesma que o seu habito de tratar como impertinente qualquer manifestação de opinião dos alliados que não coincida com a sua é realmente perigoso, accrescentando:

"Essa attitude obcecada, se fôr mantida, será fatal a qualquer "entente". A posição em que se collocaram inglezes, americanos e italianos, diz o primeiro ministro, de fórma alguma póde ser considerada como offensiva á França, mas sim que os alliados sustentam o tratado de Versalhes e por isto desejam executal-o com toda a justiça."

"O destino da Alta Silesia — repetiu emphaticamente o primeiro ministro — não deve ser decidido por Korfanty, mas pelo Conselho Supremo."

"Os filhotes do tratado de Versalhes — continuou o orador — não se devem permittir o direito de quebrar impunemente a louça velha da Europa. Seja quem fôr, é preciso haver alguem que os contenha, porque do contrario as perturbações serão continuas, e a Inglaterra não póde de maneira nenhuma consentir que o tratado de Versalhes sirva de trampolim. O futuro continuará ainda, por espaço de alguns annos, nebuloso, sendo prematura qualquer previsão. Todavia não será difficil comprehender que elle dependerá em grande parte da harmonia entre os alliados. Examinado por este prisma, nestas circumstancias, o tratado de Versalhes deve ser considerado um documento perpetuo, especialmente para as nações da Entente. Une-nos quando ha nelle muito que nos separa. Aquelles que consideram os seus compromissos como um simples "sport" ou que desejam cumpril-os segundo as suas paixões e os seus preconceitos cedo hão de arrepender-se dos seus impulsos exagerados."

Os inglezes — accentuou o primeiro ministro — nunca procuraram fugir ás suas responsabilidades até agora; apenas pretenderam poupar, devido a difficuldades momentaneas bastante conhecidas, a movimentação de tropas. Essas difficuldades, porém, seriam promptamente removidas. Chamava especialmente a attenção da Camara para o facto de ter a Inglaterra, na ultima conferencia de Londres, posto immediatamente á disposição dos alliados toda a esquadra ingleza, no caso em que a Allemanha rejeitasse as condições impostas pelo Conselho Supremo, para qualquer eventualidade.

O governo britannico — proseguiu o primeiro ministro — desejou anciosamente que a questão da Alta Silesia fosse resolvida naquella Conferencia, o que se não fez por não terem os alliados os documentos necessarios á discussão, e assim terminou o seu discurso:

"Sentimo-nos sinceramente confortados pelo apoio que recebemos da maioria das potencias que têm voz activa no tratado de Versalhes e que sustentam o nosso criterio sobre a fixação das fronteiras silesianas. Acceitamos o plebiscito como uma expressão dos desejos do povo silesiano. Portanto, senhores, a Inglaterra, que entrou na grande guerra e soffreu perdas gigantescas para honrar a sua assignatura num antigo tratado em que era parte, esta mesma Inglaterra não póde permittir que um tratado assignado não ha ainda dois annos por seus representantes legitimos seja assim deturpado."

O governo peruano decreta a moratoria

WASHINGTON, 18 — O Departamento de Commercio informa ter recebido communicações officiaes de Lima annunciando que o governo peruano decretou uma moratoria parcial.

A morte de um ex-ministro americano

Nova York, 18 — Falleceu em Rochester, Estado de Minnesota, o sr. Franklin K. Lane, ex-ministro do Interior, na presidencia Wilson.

Os italianos e yugo-slavos confraternizam

ROMA, 18 — Os italianos e yugo-slavos confraternizaram em Spalato, por occasião da abertura do consulado italiano, falando durante o acto da inauguração o sr. Desnika, governador yugo-slavo da Dalmacia.

Uma guarda militar prestou as devidas honras á bandeira italiana, sendo erguidos muitos vivas ao rei Vittorio Emmanuel e ao principe regente Alexandre.

Resolução de uma companhia maritima

Nova York, 18 — A Northern American Steamship Owners Association resolveu não admittir em seus serviços nenhum maritimo filiado a associações de classes.

AS ELEIÇÕES GERAES NA ITALIA

Todo o gabinete foi reeleito, confirmando-se tambem a victoria dos srs. Orlando, Nitti e Salandra

A MAIORIA CONSTITUCIONALISTA

Roma, 18 — Pelos resultados conhecidos, foram eleitos: nesta capital 7 constitucionalistas, 4 socialistas, 3 populares, e 1 republicano; em Florença, 6 constitucionalistas, 6 socialistas, 2 populares e 2 communistas; em Genova, 6 constitucionalistas, 3 populares, 4 socialistas e 2 socialistas reformistas; em Napoles, 9 constitucionalistas, 2 populares, 3 socialistas e 1 ex-combatente; em Milão, 4 constitucionalistas, 4 populares, 6 socialistas; em Turim, 8 constitucionalistas, 4 populares, 5 socialistas e 2 communistas; em Aquila, 13 constitucionalistas, 2 populares, e 3 socialistas; em Bari, 12 constitucionalistas, 4 socialistas e 3 populares; em Perugia, 6 constitucionalistas, 3 socialistas e 1 popular; ... alistas e 1 popular.

Nas provincias do sul, Sicilia e Sardenha, os constitucionalistas obtiveram maioria esmagadora, sendo egualmente victoriosos nos districtos das novas provincias libertadas. Os eleitores de Bolzano elegeram á nova Camara 4 allemães.

Todo o gabinete foi reeleito, confirmando-se tambem a victoria dos ex-presidentes de conselho Orlando, Salandra e Nitti, do sr. Denicola, ex-presidente da Camara; dos leaders socialistas Turati, Treves e D'Aragona, secretario geral da Federação do Trabalho, e Meda, leader do partido popular.

Foi sobremodo significativa a votação da lista constitucionalista em Mantua, encabeçada pelo ex-ministro da Guerra e actual ministro das Finanças, sr. Bonomi. Esses resultados e outros que ainda não foram definitivamente apurados fazem prever que a nova Camara ficará provavelmente assim constituida:

Collegação constitucionalista	266
Socialistas	134
Catholicos	101
Grupo Nitti	15
Republicanos	10
Slavos	6
Allemães	4

Roma, 18 — O numero de mortes verificadas em consequencia de conflictos occorridos durante e depois das eleições de domingo, em todo o paiz, eleva-se agora a 63. Os feridos são calculados em mais de duzentos. Durante os tumultos de Milão, onde a luta foi mais renhida, os socialistas incendiaram um quartel real. Em Novara os fascistas incendiaram a séde da Federação do Trabalho.

O socialista Bentini, foi eleito em segundo logar na lista de Bologna.

O leader communista conde Graziadei foi eleito por Genova. O ex-communista Ezio Gnudi, ex-presidente de Bolonha, que é ferroviario, foi tambem eleito por Novara.

O ex-ministro socialista reformista Berenini foi derrotado em Parma. Os Ambris, ex-chefe de gabinete de D'Annunzio, foi batido.

O chefe socialista Modigliani foi eleito por Livorno e o leader communista Bombacci conseguiu eleger-se por Trieste.

A ALTA SILESIA

A proxima conferencia interalliada

Londres, 18 — Muito embora a insistencia do governo inglez, o sr. Briand recusou avistar-se com o sr. Lloyd George por emquanto ou convocar o Conselho Supremo Alliado. O governo de Paris accentua que a recusa do chefe do governo francez, conforme deu a conhecer ao gabinete de Londres, tem como unico motivo a impossibilidade em que está o sr. Briand de assumir presentemente qualquer compromisso antes dos debates da Camara Franceza sobre a questão da Alta Silesia.

Roma, 18 — O conde Sforza, ministro de Estrangeiros, foi convidado pelo embaixador da Grã Bretanha a assistir á conferencia interalliada que se vae realizar para tratar da questão da Alta Silesia. Acceitando o convite o conde Sforza declarou que a Alta Silesia constitue um problema de interesse geral, cuja solução deve ser encontrada no mais breve prazo possivel.

Washington, 18 — A Polonia, por intermedio de seu representante nesta capital, sr. Lubomirski, fez um appello, embora sem caracter official, ao governo dos Estados Unidos para que este interviesse em seu favor na proxima reunião do Conselho Supremo que vae decidir da sorte da Alta Silesia.

Em resposta a esse appello, o secretario de Estado, devidamente autorizado pelo presidente Harding, aproveitou a opportunidade para reiterar a declaração já bastante conhecida de que os Estados Unidos não intervêm nem pretendem intervir em questões de caracter puramente europeu.

Os representantes norte-americanos nos conselhos europeus limitam-se a assistir ás sessões e só tomam parte na discussão quando se trata de casos que interessam directamente os Estados Unidos.

Londres, 18 — O consul da Polonia na cidade de Beuthen communicou á commissão do plebiscito o texto da proclamação em que o chefe polaco Korfanty pede ao povo que entregue as armas e volte ao trabalho afim de evitar qualquer contacto militar com os allemães.

O agente consular polaco accrescenta que por ordem do conde de Korfanty já foram desmobilizados dez mil homens.

Roma, 18 — O "Giornale D'Italia" desmente os boatos de demissão do ministro dos Negocios Estrangeiros, conde Sforza, que partiu hontem para Cavour, onde se encontra o primeiro ministro Giolitti, com quem conferenciou longamente sobre o convite feito pelo embaixador britannico para que participe da proxima reunião do Conselho Supremo que vae resolver a sorte da Silesia.

O pagamento dos 150 milhões pela Allemanha

PARIS, 18 — Respondendo á nota em que o governo de Berlim communica ter posto a sua disposição a somma de 150 milhões de marcos ouro, a Commissão de Reparações, acceitando-a, fez sciente aquelle governo de que a referida somma será levada a conta do total de um billião de marcos ouro que a Allemanha deverá pagar até 31 de maio, em especie ou letras do Thesouro allemão endossadas pelos bancos e descontadas em Londres, Paris e Nova York, em moedas dos respectivos paizes.

Trotzky está gravemente enfermo

RIGA, 18 — Noticias aqui recebidas procuram confirmar que o commissario da Defesa Nacional do governo bolchevista russo, sr. Leon Trotzky, está soffrendo de um cancro sendo grave o seu estado. Os jornaes de Moscou, entretanto, nenhuma referencia fazem no caso.

A QUESTÃO IRLANDEZA

Os fenianos atacam o quartel de Ballanghadereen

Dublin, 18 — Os sinn-feiners fizeram parar defronte do quartel de Ballanghadereen o trem em que viajavam, abrindo fogo contra o mesmo. Do tiroteio trocado, resultou ficar ferido um passageiro. A policia reagiu, matando um voluntario republicano e capturando outro, que, ao que se diz, é uma figura proeminente do partido feniano.

A policia teve um morto e tres feridos, em uma emboscada em que caiu em Lansborough.

Os fenianos atacaram um destacamento de marinheiros reaes em Rosses Point.

O Panamá e as suas fronteiras com Costa Rica

Panamá, 18 — O governo resolveu enviar emissarios aos Estados Unidos e aos paizes latino-americanos, afim de pleitear junto aos respectivos governos a causa do Panamá na actual questão de fronteiras com a Republica de Costa Rica. O ministro dos Negocios Estrangeiros, sr. Narciso Garay, e o sr. Julio Lafargue irão á America do Norte, e os srs. Antonio Burdos e Alejandro Tapia ao Brasil. Outros enviados seguirão breve para o Perú, Chile e Argentina.

As correspondencias do coronel House

A analyse da actual situação européa

Paris, 18 — o "Petit Parisien" publica a primeira correspondencia telegraphica enviada ao "Public Ledger", de Philadelphia, pelo coronel House, que se acha presentemente nesta capital. O antigo secretario particular de Wilson, analysando a presente situação européa, mostra que a opinião publica, tanto nos paizes alliados da França como nos paizes neutros, está plenamente satisfeita com o facto do sr. Briand ter forçado a Allemanha a comprehender a necessidade de satisfazer os seus compromissos. Observa, entretanto, que uma parte influente da opinião franceza não disfarçava a má impressão que lhe causaram as ultimas promessas allemãs por ainda consideral-as pouco dignas de credito. Este facto, continua o coronel House, era aliás muito natural. Bastava dizer que o montante da somma que a Allemanha terá de pagar não cobrirá senão a metade da importancia que será necessario despender na reconstrucção das regiões devastadas. E visto que a França se interessa sobretudo por que sejam cobertos os billiões justamente devidos pela Allemanha, o coronel House pensa que o auxilio dos Estados Unidos, no sentido de impellir a Allemanha a cumprir as suas obrigações, será apreciado na mais alta conta.

O coronel House conclue dizendo que o sr. Lloyd George, que se tornará o arbitro das questões internacionaes desde o desapparecimento de Wilson e Clemenceau, deverá de hoje em deante partilhar o poder com o sr. Briand.

O desarmamento da Allemanha

UMA NOTA DOS ALLIADOS AO GOVERNO ALLEMÃO

BERLIM, 18 — O governo allemão recebeu hontem uma nota das potencias alliadas, fixando a data de 30 de junho como o limite do prazo para que a Allemanha execute as condições de desarmamento aceitas com o protocollo de Londres, afim de que, de conformidade com o tratado de Versalhes, o exercito allemão esteja virtualmente reduzido no dia 15 de junho. Até 30 do corrente, a Allemanha deverá completar a inutilização das munições excedentes da quantidade permittida para o seu armamento, e o desmantelamento das fortalezas, estipulado no tratado, e até 10 de junho effectuar a arrecadação das armas que se achem em poder dos civis. A Allemanha é convidada a fornecer a 30 do corrente uma lista das fabricas de munições autorizadas pelos alliados, fazendo cessar o funccionamento daquellas que não forem permittidas. Os alliados, referindo-se á questão da policia, pedem a reducção de todas as classes de organizações de segurança publica, no maximo a 150 mil homens, até 15 de junho.

Os encontros entre fascistas e communistas

Roma, 18 — Communicam de Florença que nos arredores daquella cidade houve um encontro armado entre fascistas e communistas. Um individuo que passava pelo local do conflicto foi attingido por bala e morreu instantaneamente.

Por outro lado, informações vindas de Livorno dizem que alguns fasqistas haviam sido alvejados por tiros de revolver, ficando dois gravemente feridos.

Affonso XIII commuta sentenças de morte e perdôa

Madrid, 18 — O rei Affonso XIII, commemorando a data do seu natalicio, commutou quatro sentenças de morte e perdoou 132 condemnados do resto da pena que tinham de cumprir.

Uma consequencia da crise de fretes na Hespanha

Madrid, 18 — Communicam de Bilbáo:

"Devido á falta de fretes os navios que fazem a pequena cabotagem na Hespanha estão, em sua maior parte, immobilizados neste porto ha mais de cinco mezes. Os armadores, ameaçados de uma ruina imminente, pediram ao governo providencias urgentes no sentido de ser suavizada a situação afflictiva em que se encontram."

O general Mangin virá á America do Sul

Paris, 18 — O general Mangin foi designado, na qualidade de embaixador extraordinario, para representar o governo francez nas festas commemorativas do centenario da independencia do Perú, que serão celebradas em Lima, no proximo mez de julho.

UM DIA SOLENNE NO SENADO

O caso do Piauhy entrou em discussão levando á tribuna os srs. Francisco Sá, Irineu Machado e Paulo de Frontin

A sessão de hontem, por estar na ordem do dia o parecer da commissão de poderes e os votos em separado sobre o pleito do Piauhy, attraiu áquella casa do Congresso uma concorrencia excepcional.

Quando, á 1 hora e meia da tarde, o sr. Bueno de Paiva declarou iniciados os trabalhos, o aspecto do Senado era de verdadeira solennidade. Cincoenta senadores estavam a postos, nas suas cadeiras. As tribunas, uma a uma, encontravam-se literalmente occupadas, bem como as galerias.

Os corredores haviam-se tornado intransitaveis. Entre os circumstantes, viam-se dezenas de deputados e representantes de todas as classes sociaes.

A quasi unanimidade dessa assistencia mostrava verdadeiro enthusiasmo pela causa do marechal Pires Ferreira. Nas palestras, até o instante de romper o debate, estigmatizavam-se sem rebuços os caracteres frageis que, tendo de julgar o litigio politico, encarado num aspecto que interessa á dignidade do Senado, se deixavam vencer pelas seducções do suborno e pelo imperio de ameaças politicas.

A explosão de palmas que saudou muitos trechos do discurso do sr. Irineu Machado e que se tornou delirante quando o orador se referiu á acção do marechal Pires Ferreira, cujos erros de que é accusado são em regra de serviços leaes prestados ás forças armadas, ficando elle, depois de 27 annos de senatoria, na triste contingencia de ver os seus direitos ameaçados por uma conspirata oligarchica; as manifestações geraes que exalçaram a peroração, no topico final em que o orador assignala como o Exercito, fundador da Republica, não póde agora subordinar-se ao simples papel de amparar na ponta das suas lanças e bayonetas o throno das oligarchias — revelaram, ao vivo, o estado de espirito de quantos testemunharam o inicio do recontro parlamentar, que se estenderá, ao certo, por dois ou tres dias.

Annunciada a discussão do parecer e dos votos em separado, coube ao sr. Francisco Sá o primeiro movimento na refrega.

O DISCURSO DO SR. FRANCISCO SA'

A meio de profundo silencio e de anciedade geral, pediu a palavra o sr. Francisco Sá, para romper o debate. Todas as vistas voltaram-se, então, para s. ex.

Foram estas as suas primeiras palavras:

Sr. presidente, a atmosphera de espectação, em que, nos ultimos dias, tem estado envolvido o Senado; a anciedade que se manifesta aqui dentro, pela concorrencia desusada que se tem notado, desde hontem, neste recinto, são signal de que esta assembléa, de que esta instituição está atravessando um momento grave — decisivo talvez. O caso eleitoral, em si mesmo, perdeu de importancia; as pessoas nelle envolvidas desapparecem, porque o que está em causa são as tradições desta casa, que se pretende demolir; o que está em causa é a dignidade da situação que o Senado occupa no systema politico da Republica. Sr. presidente, esta foi sempre uma assembléa conservadora: ella o é, pela sua composição; é, pelo seu papel, constituida por homens, nos quaes a experiencia da vida, se não a desillusão dos annos, ensinou o habito de encararem os factos humanos com absoluta serenidade e com inteiro desprendimento, das paixões. Seminario de homens de Estado, donde tem saido a maior parte dos presidentes da Republica; para onde têm volvido os brasileiros, cujos serviços, por vezes, tem sido reclamados pela administração dos negocios do Estado; composto, assim, de homens acostumados a sentir e experimentar os labores do governo; e, por isso mesmo, inclinados a tornar cada vez mais suave a tarefa que pesa sobre os homens dedicados, investidos daquellas funcções arduas; casa, onde o governo encontrou sempre consultores avisados, amigos, que nunca mascararam, com as apparencias da lealdade...

O sr. Soares dos Santos — Apoiado.

O sr. Francisco Sá — ... as intenções hostis; que nunca confundiram...

O sr. Soares dos Santos — Que têm serviços á Republica.

O sr. Francisco Sá — ... a dedicação com a subserviencia: assembléa, cuja melhor parte de sua obra legislativa é a tarefa revisora, que é uma tarefa, pela sua propria natureza, de correcção e de moderação, e que collabora com o governo, até nos actos de sua administração — o Senado, sr. presidente, nunca foi um terreno proprio para os combates da politica partidaria. Sómente, em horas excepcionalmente agitadas da vida nacional, a divisão das facções póde aqui penetrar. Mas, mesmo assim, nunca o Senado se dividiu em dois campos systematicamente hostis. Foi, portanto, justa a surpresa que manifestou, hontem, um dos mais brilhantes "leaders" da politica nacional, ao falar nesta casa — o sr. senador Frontin — deante do facto de se pretender já caracterizar as iniciativas e as attitudes dos membros desta casa, pela sua procedencia da opposição parlamentar ou da maioria governamental!

Nós não conhecemos disto, no Senado, sr. presidente! Jámais, aqui, houve hostilidade systematica a governo algum! Nunca houve direito de governo algum de deixar de considerar o Senado como uma assembléa amiga, como uma assembléa collaboradora, como uma assembléa conservadora! Maior, portanto, é o nosso espanto, agora, quando os interesses inferiores, conjugados com o pleito que o Senado vae decidir, apparecem como se estivesse coincidindo com a politica do governo, que nunca foi aqui hostilisada, para, á sua sombra e em nome della, trazer ao Senado a divisão, para affrontar os sentimentos desta casa, para affrontar sentimentos claramente manifestados por esta casa, para nos obrigar a entrar numa conspiração, por interesses inferiores a que o Senado não se prestará. Não, sr. presidente. A candidatura official poderia ter bastado para apresentar-se com esse caracter nas aldeias do Estado em que foi pleiteada; não podia apresentar-se com essa fórma aqui, no Senado da Republica.

O sr. Irineu Machado — Em qualquer outro paiz ter-se-ia processado o governo que elegeu o seu irmão, como um crime, um attentado contra a lei penal."

Depois, o sr. Sá entra no merito do assumpto, fixando-o longamente. Respondendo a apartes do sr. Antonino Freire, salienta o prestigio do marechal Pires Ferreira na sua terra, os serviços que esta lhe deve, a sua dedicação aos interesses daquelle Estado.

Ao que o sr. Irineu Machado adduziu, em referencia ao sr. Antonino Freire: "O honrado senador acha que a melhor coisa a fazer é casar com a irmã do governador ou ter uma irmã para casar com o governador."

E o sr. Francisco Sá continúa: "Pois comprehende-se, que este homem, a quem ninguem na sua terra recusa provas de estima e de apreço, que este homem, de um momento para outro, tivesse perdido todo esse prestigio, que este homem não tivesse o direito sequer, como disse o honrado senador pelo Estado do Paraná, nem de ser candidato á reeleição de senador pela sua terra? Qual foi o facto novo que se interpoz entre a sua eleição, entre o seu nome e o seu Estado, qual foi a interferencia que fez desapparecer toda essa obra de quasi 30 annos? Facto novo, sr. presidente, foi só este: o candidato que lhe disputou a cadeira é irmão do governador do Estado. Mas a legislação eleitoral que não tivesse remedio para impedir uma monstruosidade desta ordem, seria uma legislação absolutamente falha, seria uma legislação incapaz de assegurar as garantias de liberdade que são a sua primeira condição.

O sr. Irineu Machado — Impedindo tambem que proliferasse a oligarchia.

O sr. Francisco Sá — Felizmente a lei eleitoral vigente procurou corrigir esse mal, e por essa lei o candidato official do Piauhy, o candidato do governador do Estado, o candidato irmão desse governador é, absolutamente, inelegivel. Sr. presidente, a lei de 1911 em disposição repetida na lei de 1916 determinou que são inelegiveis os parentes consanguineos e affins dos governadores dos Estados. Posteriormente áquella primeira lei, uma disposição se inseriu abrindo uma excepção. Essa excepção tornava elegiveis aquelles que houvessem exercido o mandato legislativo na legislatura anterior á eleição de governador ou naquella durante a qual houvesse sido eleito. E' a essa excepção, sr. presidente, que pretendem recorrer os que imaginam que ella deve valer mais do que o pensamento geral da lei. Excepção de favor, excepção restricta, ella não póde ser interpretada senão de accordo com o seu texto rigoroso e simples. Ora, esse texto é de uma limpidez absoluta, por esse texto é inelegivel aquelle que houver exercido mandato legislativo. Mas qual mandato? Basta a fórma grammatical para determinar, para precisar, para individualizar o objecto nomeado. Não é qualquer mandato legislativo, mas sómente o mandato legislativo que o candidato estivesse exercendo ou tivesse exercido. Senhores, quando a lei diz: aquelles que estiverem exercendo o mandato legislativo, evidentemente ella se refere ao mandato legislativo que o candidato estivera exercendo. Ora, o mandato de deputado e de senador não são o mesmo, nem pela sua origem nem pelas suas funcções. Nem pelas funcções que delles resultam, nem pela sua estructura não são o mesmo, pela sua origem. O proprio eleitorado de um não é o mesmo do outro. O eleitor do deputado é do eleitorado de districto; o eleitor do senador é do eleitorado do Estado. E ainda quando, como dizem, se trata de um districto do Estado que coincida, a extensão do direito do eleitor é muito differente porque o eleitor para deputado póde cumular os votos, o eleitor para senador não os póde. A missão que resulta dahi, dessa investidura é muito differente, porque a autoridade do senador é muito maior pela collaboração que elle exerce na administração publica pronunciando-se sobre certas nomeações feitas pelo presidente da Republica, pela faculdade que tem de ser juiz do proprio presidente da Republica e pela sua tarefa revisora, que lhe permitte collaborar de maneira quasi decisiva quando a opportunidade não lhe falha na obra da Camara dos Deputados.

O sr. Irineu Machado — E' uma força moderadora dentro do poder legislativo.

O sr. Francisco Sá — Por ultimo, sr. presidente, a extensão do mandato. O mandato do senador dura nove annos e o mandato do deputado dura sómente tres. Essa differença só basta para mostrar quanto é muito mais natural o interesse para intervir na eleição de senador, do que para intervir na eleição de deputado. Quantos vinculos de sangue hão de influir muito mais para dar uma posição, qual a posição de senador, do que para uma posição qua a posição de deputado. Essas differenças mostram que taes intervenções podem tornar-se muito mais perigosas exactamente quando se tem de eleger um só representante do Estado, ao passo que, na eleição de deputados, têm-se que eleger diversos representantes. Por consequencia, sr. presidente, a excepção qu se invocou não póde favorecer a candidatura que, á sombra della, pretende amparar-se. Além disso, vêde o absurdo das consequencias que poderiam resultar dessa interpretação amplissima. Um deputado ou um senador perde o prestigio no Estado que esteve representando. Mas póde acontecer que, depois de terminar esse mandato, entre como governador de outro Estado um parente seu. Fica elle com o direito, visto que exerceu o mandato legislativo, de pleitear a eleição, no logar em que a influencia do seu parente póde fazer decisivamente victoriosa essa eleição.

O sr. Irineu Machado — A interpretação dada chega a este absurdo: imagine-se que seja um deputado estadoal, que nunca tenha exercido mandato legislativo federal; com a interpretação que se quer dar, o deputado estadoal, tendo um seu irmão governador, fazia eleger-se senador.

O sr. Francisco Sá — Assim, aquillo que o Senado vae julgar é a causa da lei, e da lei, quando ella exerce a sua missão elementar, que é proteger a liberdade. Senhores! — desta casa, outrora, já se levantou a resistencia civica contra a majestade do Imperio, para impedir que a intervenção official trouxesse para dentro deste recinto um grande nome nacional.

O sr. Irineu Machado: — Ottoni, do Espirito Santo.

O sr. Francisco Sá: — Valerá menos que o Senado do Imperio o Senado de agora?!

O sr. Irineu Machado: — Isso vale.

O sr. Francisco Sá: — Se o presente nos traz tantos desalentos, volvamos os olhos para esse passado, e aprendamos com a monarchia a praticar a liberdade politica na Republica, regimen que deveria ser della a expressão mais fiel e mais pura!"

As ultimas palavras do sr Sá cobriram-se de prolongados applausos.

O DISCURSO DO SR. G. MARQUES

O relator da commissão de poderes, cujo parecer em favor do sr. Felix Pacheco se transformou em voto separado e só logrou uma unica assignatura, começou declarando que não desejava intervir no debate. Aquelle seu trabalho era longo demais e continha tudo quanto resultou do seu exame dos papeis eleitoraes do Piauhy e o seu ponto de vista sobre as arguições de inelegibilidade levantadas contra o irmão do governador daquelle Estado.

O orador queria apenas oppôr ao argumento dos que combatem a entrada do sr. Felix Pacheco no Senado, por não continuar elle no mesmo mandato legislativo conforme a interpretação dada á lei.

A ELOQUENTE ORAÇÃO DO SR. IRINEU

Em seguida, o sr. Irineu Machado occupou a tribuna. A essa hora, havia verdadeira multidão dentro do Senado. Disse o sr. Irineu Machado:

"Sr. presidente, enfermo, não tencionava e nem podia usar hoje da palavra. Todavia, como relator do voto da maioria da commissão o regimento me garante o direito de falar duas vezes. Para que o debate não se encerre immediatamente sobre uma questão que merece ser elucidada com a maxima amplitude, eu iniciarei hoje a minha oração, ou antes, farei a minha primeira oração sobre o assumpto, em termos tão rapidos, tão synthéticos quanto m'o é permittido pelo meu estado de saude.

Faço verdadeiro sacrificio em acudir ao appello do honrado autor do voto em separado, para demonstrar o meu respeito á opinião publica e como homenagem que devo aos meus collegas, illustres membros do Senado Federal.

De quatro ordens são as questões debatidas neste processo eleitoral, tres são preliminares: a da nullidade geral do pleito; a da inelegibilidade por parentesco em grão prohibido, com o governador do Estado; a inelegibilidade por acceitação e uso de condecorações prohibidas; e em quarto logar, as que dizem respeito á nullidade e á especie decorrente de preterições de direitos eleitoraes em algumas das secções.

Invertendo a ordem das questões, começarei pela ultima dellas, isto é, pelas nullidades eleitoraes que arrastam o honrado relator a propôr annullação do pleito de cinco secções eleitoraes."

Aqui o orador discorreu exhaustivamente sobre as nullidades comminadas a varias secções eleitoraes. Encarou o assumpto á face da lei, numa cerrada argumentação. No correr do debate que travou, nesse ponto, com o sr. Generoso Marques, relator do voto em separado, que pretende o reconhecimento do sr. Felix Pacheco, o senador carioca mostrou a situação de dependencia em que se acham para oligarchias estaduaes os juizes e escrivães, que a lei federal chamou á fiscalização e á actividade do processo eleitoral. Frisando o caso do Piauhy, accentuou o modo por que a machina do governo inutilizou os intuitos moralizadores da lei, em alguns episodios do pleito.

Mas s. ex. entrou no objecto principal do seu discurso, através destas palavras vehementes contra a eleição do sr. Felix Pacheco feita pelo seu irmão governador:

"Em baixa Republica; em paiz decadente; em paiz, onde a preoccupação dos melhoramentos materiaes e dos gozos materiaes da vida fosse superior e maior que a da elevação dos costumes politicos e do aperfeiçoamento moral; em qualquer outro paiz que volvesse de um periodo de esplendor e de grandezas para o de costumes indignos, eu teria comprehendido isso facilmente. Numa sub-republique Coltada por trinta revoluções por minuto, na phrase do imperador, teria comprehendido que os governadores dos Estados fossem mandando, successivamente, a sua familia, os seus parentes mais directos, amarrar os lenços nas cadeiras do Senado, para, mais tarde, reverterem a este recinto, convertendo o recinto augusto desta casa em um harem, onde os eunuchos parlamentares, onde os eunuchos senatoriaes viessem guardar as cadeiras, para os seus augustos consanguineos e affins. Aconteça isso por ahi afóra, na representação dessa tyrannia, dessa oppressão do crime, mas no Brasil, que se pretende fazer de potencia de primeira grandeza moral, digamos assim, já que não queremos ter a posição de potencia militar de primeira ordem; no Brasil, que, ainda na Conferencia do Trabalho, não declinou da honra de figurar entre as potencias de maior desenvolvimento industrial, para applicar o regimen de oito horas á actividade operaria, medida de que se esquivava o proprio Japão, por um sentimento egoistico; num paiz que, em todos os cantos do mundo, desfralda a bandeira do arbitramento, como um lemma de ordem constitucional interna e externa, e que quer ser imitado por todos os outros povos; num paiz que pretende applicar a sancção suprema da justiça ás relações internacionaes?

Não podemos praticar actos de tamanha torpeza moral, como se estivessemos num centro de absolutismo ensanguentado pelo punhal de um dictador, desses que, todavia, se violentam e põem as mãos no Thesouro, nunca ousaram chegar a tanto: botar as mãos nas curus parlamentares!

Estudae, meus caros collegas! Estudae todos os casos de corrupção, em todas as nações do mundo! Procurae a historia dos paizes de decadencia, dos paizes de influencia legislativa, desde os povos que já entraram em franca involução até aquelles que começaram a evoluir! Nenhum delles ousou affrontar a opinião publica, com casos successivos, repetidos, de eleição de parentes intimos, de irmãos, convertendo os lares familiares em cadeiras senatoriaes!

Senhores! — argumenta-se e torna-se a argumentar, em cada momento, aqui, com os precedentes — porque o senador A foi reconhecido em taes condições; porque o senador B, tambem, o foi; porque o senador C, tambem; e assim por diante, e já que, tres ou quatro vezes, esse hymen complascente cedeu, vamos, mais uma vez, forçar a mão, embora o escandalo augmente em volume.

Eu comprehendo que aquelles que se oppõem ao nosso ponto de vista, com essa anesthesia moral que lhes domina a consciencia, venham agora invocar esse precedente como uma razão de decidir, quando essas razões são positivamente, em face da moral, em face da lei e da Republica, o mais ardoroso argumento, o maior grito, o mais flagrante brado da necessidade de pôr um termo a essa serie indigna de precedentes que infamam o regimen, deshonram a representação e fazem a Republica desestimada e depreciada na consciencia publica.

Pois, positivamente, porque estes precedentes venham dia a dia se renovando por uma interpretação elastica do art. 37 da lei nº. 2.308, positivamente porque este artigo tem sido entendido com uma intrepretação benevola, ampliativa, devemos rematar esses escandalos, dizendo: não emprestaremos mais o nosso apoio á immoralidade.

E' a hypothese do Piauhy, onde o cunhado do governador, sentado na cadeira de lá, vem agora juntar-se a um outro irmão do governador. De modo que, das tres cadeiras da representação de um Estado no Senado da Republica, duas ficam pertencendo successivamente ao cunhado do governador e ao irmão do governador."

"Qualquer outro paiz não precisaria de haver instituido na sua legislação medidas prohibitivas dessa natureza. Entre nós ellas foram necessarias para que se tornassem depois não letra morta, não letra assassinada pela ousadia dos interpretes que procuraram num caso de excepção pessoal o pretexto para as novas incursões, para as novas violações e então penetrarem dentro dos Parlamentos, hoje este, aquelle amanhã, depois de amanhã aquelle outro. A letra vem succumbindo e succumbiu aos golpes dos seus interpretes, vem-se esphacelando apodrecida neste mausoléo.

Ha, entretanto, entre nós, este dispositivo que resultou de uma necessidade clamorosa. E eu me recordo da razão de ser dessa prohibição e da sua excepção.

Já disse que em materias dessa natureza não se admittem interpretações extensivas, mas se ao inter-

(Continúa na 2ª pagina)

Gustavo Killian

Raul David Sanson, na tarde mesmo em que desembarcou da Europa, ha tres semanas, disse-me a agonia de Gustavo G. Killian, que nós dois amavamos, com uma ternura infinita, e cuja memoria hoje veneramos com a mais dôce piedade. Em outubro, elle partiu para a montanha, gozar um pouco do inverno, entre os pastores e os olmos da Floresta Negra. Ao regressar sentiu-se mal. Levaram-n'o ao raio X. Havia indicios de tumor do estomago. Operaram-n'o na mesma casa de saude, da rua Derfflingerstrasse, em Berlim, onde elle fazia todas as suas intervenções particulares. O professor Bier, quando abriu a grande viscera, verificou que se tratava de um carcinoma. Era o irreparavel. Fechou-o, sem nada tentar, nem nada lhe dizer. Killian não teve uma agonia longa. Depois de operado, ainda entrou em actividade, continuando a trabalhar. Dois mezes depois, a morte fulminára aquelle cedro.

Se elle vivesse num tempo em que a belleza physica era o panache dos dominadores de multidões, a sua gloria estaria segura. Em Roma ou Sparta, as turbas, menos prozaicas que as de hoje, lhe acclamariam o genio na belleza. Este sexagenario de pupillas azues, pelle de marmore, cabelleira e barba de neve, suave, dramaticamente seductor, se elle o quizesse, — era uma creatura para ser admirada pelas elites humanas. Se não nascesse cirurgião e sabio teria sido esculptor, e modelaria alguns daquelles troncos soberbos, que os papas da Edade Média pilharam em Athenas e recolheram ao Museu do Vaticano. Killian era tão perfeito, falando, na elegante sobriedade da palavra, ou accentuando, na rigorosa precisão do gosto, ou cortando, na segurança do bisturi — que, parecia impossivel esta alma harmoniosa não contivesse, como a concha pythagorica, trechos sonoros da musica das espheras... A natureza ainda foi benigna que lhe não deu a provar, mezes a fio, o calice de uma amargura lenta, de uma decomposição brutal, em vida. A sua tragedia, que eu creio elle assistiu com a intelligencia lucida e a brava coragem com que falava aos clientes, do alto da sua realeza intellectual, não demorou muito. Ferido de morte, Killian descalçou as sandalias e partiu, logo, ainda robusto, bello, apolineo, sem a nudez pallida dos martyres. A morte não o devastou, com essa paciencia com que ella se encarniça, contra as naturezas privilegiadas. Surprehendeu-lhe a existencia ainda verde, palpitante de força e de saude.

Quando regressei de Londres a Berlim em outubro do anno findo, voltára decidido a operar-me do desvio de septo nazal, que todos os especialistas daqui, de Roma e de Berlim mesmo, enxergaram, no meu apparelho de respiração. O meu prezado amigo Geheimrat Ceelen, um dos mais notaveis anatomo-pathologistas da Allemanha, se incumbiu de fal[ar a u]m rhinologista, que deveria [operar]-me. O tempo urgia. Era [i]ndispensavel ver Haber, Ra[th]au, Mu..er, varios outros per[son]agens, com os quaes eu não con[ve]rsára na Allemanha, ir ainda [ao] campo encontrar-me com os junker, em estado nativo, conservados dentro do caldo da cultura, dos seus habitos feudaes, e depois visitar tambem a Baviera, a Floresta Negra — e para tudo isso, eu só dispunha de menos de tres semanas, incluzive os dez dias de internamento na casa de saude. O professor Ceelen deu, com infinita bondade, os passos indispensaveis para que eu me operasse, até mesmo ouvindo especialistas amigos sobre se era absolutamente necessaria a intervenção cirurgica. O joven professor da Universidade de Berlim confessava-me sempre a quarentena em que elle costuma deixar a opinião dos especialistas em cirurgia. Ceelen acha que elles têm a obcessão de cortar de mais. Certo de que, no meu caso individual, a intervenção se impunha, elle me obteve um especialista, o professor Weingartner, afim de operar-me. Mas este teve um accidente na vespera, de sorte que lhe acudiu entregar-me aos cuidados de Killian.

O velho rhinolaryngolista marcou-me quatro horas da tarde. O professor Mancioli, de Roma, que é um excellente amigo de todos os brasileiros, que ali vão, dera-me umas linhas muito amaveis para Killian de quem fora elle discipulo. Tambem ao chegar á casa, encontrei outro cartão de apresentação do professor Hotzsche, que sabendo pelo meu secretario que eu viria a Berlim para operar-me, mandou-me recommendar ao illustre cirurgião seu collega na Universidade. Cheguei ao escriptorio de Killian, dei-lhe as duas cartas, que elle methodicamente picotou, classificando-as a seguir. Fez immediatamente a minha ficha, escrevendo o nome das tres pessoas que me confiaram nas suas mãos habeis.

Em dois ou tres minutos, tinha-me examinado para confirmar os diagnosticos anteriores. Como eu tinha pressa, marcou a operação para o dia seguinte, ás 7 1|2 da manhã, e aconselhou que me recolhesse, naquella mesma tarde á casa de saude. Protestei. Precisava ainda fazer mil cousas, até 11 horas da noite. Mas elle foi irreductivel, e varando-me a cabeça com um raio de espirito, disse-me bonacheirão: — "Sie sind sehr lebhaft", estou vendo, pelos seus olhos. Vae-se perder, hoje á noite em Berlim... Ande, recolha-se agora mesmo." Fui ao hotel enchi uma bolça de roupa, vim á casa de saude, onde dormi. No dia seguinte, ás 7 1|2, em 9 minutos, elle liquidava o meu caso.

Feita a operação, deixei-me ficar dez dias na casa de saude. Killian vinha bondosamente visitar-me, duas vezes por dia: pela manhã e á noite, sempre que terminava as suas operações de alta cirurgia. A minha profissão de jornalista interessava-o. A superiora do estabelecimento e as enfermeiras intrigavam-se com a meia hora de prosa, que elle vinha consagrar-me, naquelle quarto de doente. A's vezes, Killian sentava-se na beira do leito em que eu me achava, e ali palestravamos. Outras, ia para uma cadeira de balanço, perto da cama, e nos entretinhamos, o medico e o doente, em agitar as nossas idéas politicas oppostas. Como elle era vivo, animado, luminoso! Horrorizava-o o espectaculo da *Rot Fahne* e do *Freiheit*, os dois jornaes communista e socialista independente, á minha cabeceira. Afim de sondar-lhe as tendencias, eu me coloria de bolchevista, ungido dos santos oleos da palavra de Lenine, e de Clara Zetkin. Elle era conservador, do mesmo espirito que anima as velhas familias aristocraticas do Imperio. Amava a ordem, a disciplina, a hierarchia e o Estado centralizado. A sua confiança, na resurreição teutonica, no restabelecimento da unidade moral e material do Reich, era infinita. E esse *reveil* deveria operar-se, graças ao "elan" da força interior da nacionalidade, á severa organização, á iniciativa do caracter prussiano. Killian tinha orgulho das suas inclinações conservadoras, e, sendo um homem do sul, a mentalidade delle era do allemão do norte.

A Allemanha do norte é um paiz triste, melancolico. A severidade do clima, a mediocridade da terra, esteril e pobre, dir-se-iam o meio ideal para o desenvolvimento dessa oligarchia ascetica no culto da patria, do Estado e da monarchia, que são os junker. Só estudando a geographia economica da Prussia é que se comprehenderá a rudeza interior, a disciplina, as virtudes austeras, o espirito cego *borné* dessa gente proba, patriota e fascinada pelo culto dos margraves do Brandenburgo. A Prussia physicamente tinha que ser uma nação de guerreiros, de soldados. O exercito devia possuir a nação, e não a nação o exercito, pois que este era o principio da existencia daquella, e neste sentimento foi educado o povo. Como se explica que um temperamento tão subtil, uma intelligencia tão sabia, uma creatura do paiz rhenano, saturada, portanto, de affinidades latinas, como era Killian, amasse o espirito reaccionario, a rigidez spartiata da nobreza agraria da Prussia? Eu só posso explical-o pelo phenomeno da grandeza esmagadora do Imperio, de que essa casta, admiravelmente apta para a direcção do Estado, era a antemural. Killian servira debaixo da monarchia, e com esta viu a patria respeitada e temida, pelos seus inimigos internos e externos. Era-lhe um soffrimento atroz, olhal-a reduzida á condição de ultimo paiz da Europa, sem soberania politica, economica nem financeira, mais aviltada que uma colonia.

Freiburg por exemplo, era um pedaço da sua alma. Antes do Imperador nomeal-o professor ordinario de Berlim, na Universidade de Freiburg fôra onde grangeara o renome universal, que lhe justificou o convite do monarcha afim delle leccionar na capital da Prussia. O carinho, entretanto, por aquelle pequenino trecho da terra do Rheno, ficára-lhe no coração. Falando das barbarias reciprocas da guerra, Killian abriu-me uma chaga que tinha secreta, dentro do peito: era a destruição do Instituto de Anatomia da sua tranquilla Universidade rhenana! Um aviador alliado lançára uma bomba incendiaria, que ateou fogo ao pavilhão, anniquilando-o totalmente. Os estudantes e professores, ha tres annos, trabalham em barracas, com o material insufficientissimo, porque não ha recursos para substituir o que desappareceu. Eu não disse uma palvra a Killian, mas a idéa, que já tinha em mente, de pedir aos meus compatriotas um auxilio, para ajudar a sciencia allemã nas suas pesquizas em prol da humanidade, naquelle dia, tomou inconscientemente em mim, o *élan* irresistivel de uma idéa-força.

Uma tarde, elle chegou á sala, onde eu habitava, trazendo este opusculo, que tenho deante dos olhos, emquanto escrevo *"Farbige Franzosen am Rhein Ein Notschrei deutscher Frauen"*. Pedia-me um grito de consciencia, para a opinião publica do Brasil, contra os attentados commettidos, pelas tropas de côr, no Rheno, que elle tanto amava!

A derradeira pagina de Killian, que li, foi uma linda carta a Raul David Sanson, datada de 2 de fevereiro, deste anno, isto é, duas semanas antes da sua morte. O velho mestre emitte conceitos a proposito desse joven rhinolaryngolista brasileiro, que o honram de modo notavel. Imagine-se um professor, como Killian, dirigir-se a um collega estrangeiro, moço, para dizer-lhe que o seu diagnostico, num caso controvertidissimo e delicado, era a opinião certa, que o exame microscopico confirmára!

Killian possuia na cabeça uma bibliotheca de conhecimentos e de idéas maravilhosa. E, como todo o allemão erudito, elle era um humanista tambem. Sabia o grego e o latim, correntemente, e não raro comparava as batalhas modernas, com as da antiguidade, dissecando generaes. Elle assistiu de uma eminencia dos Vosges, episodios da luta deante de Verdun. Outro qualquer narraria o encontro franco-allemão, com as cores ensanguentadas de que elle se tingiu. Killian descreveu-me a pequena collina heroica, de onde os seus olhos assistiam as vagas de assalto se precipitarem, num fundo de paisagem doce e de imagens tranquillas. Em tudo amava a simplicidade.

O que caracterisa sobretudo a technica operatoria de Killian é o fino gosto artistico desta mão subtil e privilegiada. Elle realizava intervenções com o tacto, o senso da belleza, as formas exquisita, a imaginação atrevida, com que um ourives trabalharia num vaso ou num diamante precioso. Killian era um grego, pela simplicidade e a harmonia das suas creações. Ao instincto da belleza, alliava a argucia de methodos scientificos proprios, descobertos pelo seu genio original, claro, e "frappant". Tudo o que os seus antecessores e contemporaneos, inclusive o extraordinario Brunnings, haviam deixado ainda em estado crepuscular, o mestre de Freiburg illuminou com os raios de um espirito engenhoso, as nuanças delicadas do pensamento agudo, e essa rara faculdade artistica, que era o talisman do seu incomparavel talento. Pode escrever-se que as operações de Killian tinham uma forma em que se fixam padrões d'arte e de elegancia immitaveis. Dir-se-ia que no bisturi desse homem palpitava uma alma, e que esta alma era azul, como a de Platão, depois que lhe ungiram os labios de mel as abelhas da Attica. Ha cirurgiões que cortam a carne humana, como quem talha uma chita vulgar, ou um zephir barato. Killian olhava um cartucho nazal, uma larynge, voluptuosamente, como se tivesse deante de si um pedaço de seda do Japão, ou uma musselina cara, ao contacto da qual a sua flexibilidade e o seu gosto bizarro imaginavam creações perfeitas de elegancia, de finura e de graça.

Quando elle acabou de me operar, cravou-me as pupillas azues e sorrindo, fez, com uma probidade não isenta de coqueterie, a descripção de todo o trabalho operatorio. Killian era sensivel, como um artista innocente, ás obras primas, de habilidade profissional, de metier, ainda quentes de sangue, que elle creava! De certo este homem não falhou ao seu destino, á sua vocação. Era um artista infinitamente amavel, que encheu a sciencia universal das paginas de ouro, que elle compoz, na sua vida solitaria de Freiburg. Na rhino laryngologia, não houve difficuldade que Killian não enfrentasse. Como não era só um technico do bisturi, as suas descobertas têm sempre a base anatomica, a qual revela a forte capacidade do homem de sciencia do espirito creador, que nelle havia, com uma riqueza prodigiosa. Seria impertinente da minha parte, leigo completo que sou no assumpto, perpetrar aqui opiniões acerca dos problemas da rhino-laryngologia que Killian resolveu. Mas as revistas medicas de todo o mundo, inglezas, francezas, italianas, allemãs, que lhe fizeram o necrologio, salientam que nessas duas especialidades, se póde dividir o campo operatorio, em duas phases de desenvolvimento: o periodo anterior e o posterior a Killian. O seu genio marca a transição entre as duas epocas.

O engenheiro que levanta a ossatura de aço de um arranha céo de 50 a 60 andares, não realiza prodigio maior do que essa operação do seio frontal, em que o velho cirurgião, mantendo a ponte ossea á altura do supercilio, alcança uma obra prima de belleza de segurança e de cura das cinisites frontaes. E a resecção submucosa do septo nasal! E' uma peça d'arte, como a abertura dos tumores per-amygdalianos, em que a elegancia se casa á precisão dos fundamentos puramente anatomicos, nos quaes ambas se fundam. A cura dos papillomas infantis, cujo tratamento era difficil e demorado, Killian resolveu-a com o processo engenhoso da laryngoscopia em suspensão Ahi a sua technica inventou um modo do operador trabalhar com as duas mãos, que é interessantissimo. Killian não só innovou toda a technica operatoria da rhinolaryngologia, como creou na Allemanha uma nova escola, da qual Brunnings, Denker, von Eicken e Weingartner são os maiores discipulos.

Quando elle morava em Freiburg, a Universidade do sul, se tornara o laboratorio de todos os rhinolaryngolistas do universo. Killian era como um semi-Deus, a cuja doce omnipotencia os maiores mestres se curvavam. Sobretudo o que me encantava na sua celebridade era vel-a feita sem cabotinismo, como a emanação suave do genio, do esforço, do amor á sciencia e ao trabalho. Os que só lhe conheciam os frutos e as flores do talento experimentavam por elle uma admiração irresistivel. Imaginem se conhecessem a arvore, cheia de sombra e de passaros, luminosa e magnifica, no meio da floresta, donde ella tirava a força, a vida e o amor!

A. CHATEAUBRIAND

Topicos & Noticias

O tempo

Probabilidades do tempo até ás 4 horas da tarde de hoje:

Estado do Rio (previsão geral) — Tempo: bom, passando a instavel, podendo aggravar-se. Temperatura: embora ainda elevada, deverá declinar nas proximas 24 horas.

Districto Federal e Nictheroy — Tempo: bom, passando a instavel, podendo aggravar-se (1); Temperatura: embora elevada, entrará, entretanto, em declinio nas proximas 24 horas (1).

Ventos: variaveis, devendo rondar para sul; rajadas (1).

Escala de probabilidades:
(1) muito provavel;
(2) provavel;
(3) algumas probabilidades.

NOTA — Serviço telegraphico, em geral, bom.

O actual typo de tempo permitte a formação de trovoadas.

Correio

Esta repartição expede malas, hoje, pelos seguintes vapores: "Itapema", para os portos do sul, até o Rio Grande; "Aquitaine", para Dakar, Oran, Alger e Marselha; "Almirante Jaceguay", para Caravellas e portos do norte, até Penedo; "Avon", para Bahia, Recife, Madeira, Lisboa, Leixões, Vigo, Cherburgo e Southampton, e "Browning", para Victoria e Nova Orléans.

A carne

Para a carne bovina posta em consumo hoje, nesta capital, foi affixado hontem, no Entreposto de S. Diogo, o preço de 1$080, devendo ser cobrado ao publico o maximo de 1$280. Vitellos, 1$700; porcos, 2$800, e carneiros, 3$000.

O senador Raul Soares ia hontem, annunciava-se, *leaderar* o caso do Piauhy.

A noticia correu como se fosse a de uma batalha napoleonica, porque o sr. Soares, rompendo a indole de seu natural pacifico de todo mineiro, está realmente agora armado em general e já trocou a modesta cortadeira com que monta os jumentos de Ubá pelas esporas reluzentes de chefe do estado maior da politica. Elle quer ser, numa palavra, o Pinheiro Machado da situação moderna e já tem, justiça se lhe faça, copiado algumas das attitudes do famoso caudilho: o olhar como que parado, a sondar o interlocutor; o passo tardo, o cigarro de palha. Faltam-lhe ainda uns retoques de alfaiate, mas isso vem a seu tempo.

Assim, ao abrir-se hontem a sessão no Senado, não houve quem não esperasse a figura do outro general, reincarnada no senador mineiro. O sr. Azeredo, o proprio sr. Azeredo, acercou-se do illustre personagem, com a mansidão de quem procurava um coringa para um valete. E tudo cheirava a governo. Aquelle homem ia bater-se pelo presidente de agora, pelo que pensa que virá e pelo que imagina que ha de vir, pois tudo se combinou na sua imaginação para que ao sr. Epitacio Pessoa succeda Bernardes, o generoso, e a Bernardes, Soares, o percuciente, o finorio.

O annuncio do espectaculo levára ás galerias, pequenas para conter tantos admiradores, um publico firme e suggestionavel. O senador Raul Soares, exhibindo a sua calva, fabricada nas vigilias, que lhe deram ainda a pallidez de um homem sem emoções, desses que parecem ter um frigorifico na alma, accommodara-se ao lado do sr. Bernardo Monteiro, vulcão extincto, e encarava a assembléa como quem fita na pastagem o gado novo e satisfeito.

O sr. Bueno de Paiva abriu a discussão do parecer das eleições do Piauhy. Aquillo era o toque para o combate. O general estava a postos. Mas a tropa inimiga rompeu a batalha, num ataque vigoroso, e o sr. Raul Soares, não tendo contra-atacado, nem sequer empregou a tactica muito commum no general Pinheiro Machado, e que era a de mandar que alguem contra-atacasse... Por fim, o incidente protelatorio levantado pelos membros da opposição, com o intuito de alongarem o debate, foi resolvido favoravelmente, com o voto, notem bem, do proprio senador Raul Soares, que dessa maneira era o mais apressado do em... não ganhar a partida.

O presidente da Republica está, pois, mal servido, com o seu *leader* senatorial, general das suas batalhas politicas. Commandando um exercito mesmo de senadores, o sr. Raul Soares tem ainda o ranço e a timidez do que até ha pouco era e não deixou ainda de ser: um ministro civil numa pasta militar. Por essas e outras, ao sr. Epitacio Pessoa talvez fosse mais conveniente passar-se para o lado de cá, onde, pelo menos, existe um marechal.

O ministerio esteve hontem reunido no palacio do Cattete, á tarde e ás primeiras horas da noite, para despacho collectivo com o presidente da Republica.

Já o governo tem feito correr por todos os fios telegraphicos do Brasil que a primeira série do emprestimo ultimamente realizado nos Estados Unidos foi coberta em condições excepcionaes. Esplendidas, segundo o governo, são as condições do nosso credito na America do Norte. Não queremos duvidar de taes asseverações, até mesmo porque são bem conhecidas as facilidades de toda ordem, que as organizações de dinheiro dos Estados Unidos encontram actualmente no Brasil. Os seus expoentes bancarios estão por ahi ha muito tempo a promover a desvalorização da nossa moeda. Do modo como o têm conseguido, dá prova exuberante a queda do cambio, que já teve quebrada a taxa de oito dinheiros.

Dirão os que não acompanham com grande interesse a continua depreciação, a que vem sendo submettida a moeda brasileira, que não é só o dollar que tem augmentado de cotação entre nós. A esses responderemos que os encargos do governo estão neste momento associados mais ás praças norte-americanas do que ás de outros paizes. De sorte que, senhores do terreno, os norte-americanos têm podido conseguir no Brasil tudo quanto desejam para os effeitos da sua expansão economica e financeira.

Da consequencia dessa especie de dominio em nação de economia conquistada resultou que, incapaz a nossa moeda de resistir á acção cada vez mais violenta do dollar, os representantes bancarios de outros paizes trataram de imitar acção dos norte-americanos. A elles se associam, por assim dizer, e o que se observa hoje em dia é que as suas moedas se vão valorizando gradativamente, ao passo que a nossa, segundo o expediente utilizado pelo governo, só poderá defender-se por força de um emprestimo. E' a influencia desse dinheiro que tomamos emprestado, que ha de promover a alta do cambio!

Trata-se de uma allegação vága, que não contenta ninguem. Não é possivel que tal emprestimo só tenha sido realizado, para que o nosso cambio melhore.

Supponos que o presidente da Republica deve quanto antes esclarecer a opinião, não só sobre as origens, como sobre as applicações desse emprestimo, e especialmente, sobre as suas condições de typos, de juros do serviço de divida em geral.

O sr. Epitacio Pessoa não queria nem emprestimos, nem emissões para levar avante o seu programma administrativo. Occultou até 3 dia da abertura do Congresso a realização desse emprestimo nos Estados Unidos. Aferrou-o a sete chaves. Mas, uma vez que o seu programma é posto de parte e que o emprestimo é um facto, é de todo ponto necessario que isto seja bem demonstrado á nação.

Não se occulta a ninguem nos circulos financeiros que o emprestimo collimou o objectivo de auxiliar corretores officiaes do governo, cujos nomes são bem conhecidos. Parece-nos impossivel que até ao palacio do Cattete não hajam chegado esses rumores, de tão deprimente expressão para o governo.

Collocada a questão nesses termos, o essencial neste momento é que o emprestimo seja authenticado perante a nação em todos os seus pontos.

O ministro das Relações Exteriores recebeu do sr. Narciso Haray, secretario das Relações Exteriores de Panamá, o seguinte telegramma, datado de 17 do corrente:

"Segue hoje, via Valparaiso, d. Antonio Burgos, ex-delegado de Panamá á Conferencia da Paz em Versalhes e ex-ministro de Panamá em Hespanha, que está acreditado por este governo perante o de v. ex., com a missão especial de estreitar cada vez mais a amizade que une os nossos dois paizes."

Os arautos da candidatura Arthur Bernardes andam a inventar, todos os dias, adhesões e elementos novos que dizem ligados áquella aventura, como forças decisivas. Já não se contam as vezes em que esses embustes grosseiros têm sido desmascarados. Entretanto, o engenho dos forgicadores de taes ballelas não cessa de urdir a obra de fantasia, com que procuram abafar a repulsa da opinião publica.

Ha poucos dias, divulgaram elles que o marechal Hermes da Fonseca endereçára um telegramma ao presidente de Minas, affirmando-lhe a sua solidariedade e condemnando os jornaes que traduzem o veto da nação áquella empreitada. Ainda isso é absolutamente falso.

Hontem deveria ser eleita a primeira metade das commissões permanentes da Camara, entre ellas a de finanças, que é a mais ambicionada de todas. Na hora, porém, das votações, verificou-se com surpresa haver falta de numero no recinto. Por que?

O facto explicava-se deste modo: As bancadas de Minas, de São Paulo, da Bahia, do Rio Grande do Sul, de Pernambuco e do Rio de Janeiro haviam conseguido encartar nas combinações cada uma dois de seus membros como candidatos á commissão de finanças, o que fazia com que só essas bancadas consumissem doze dos quinze membros da mesma commissão.

Por outro lado, o presidente da Republica reservára-se dois logares, um para o sr. Oscar Soares, da Parahyba, e outro para o sr. Burlamaqui, do Piauhy. Nessas condições, para as bancadas de todos os outros Estados e para a do Districto Federal, em numero de treze, ficava um unico logar na commissão de finanças! Foi em torno desse unico logar que se travou a competencia das candidaturas. Os cearenses achavam que elle lhes deveria caber, na pessoa do sr. Thomaz Cavalcanti. Os paraenses o pleiteavam para o sr. Bento de Miranda, e os catharinenses para o sr. Celso Bayma, militando em favor deste o facto de já ser um dos membros da commissão.

Como o sr. Estacio Coimbra não poderia praticar o milagre da multiplicação dos pães, dividindo um unico logar entre tanta gente, os amigos dos candidatos desgostosos puzeram-se em campo, afim de furarem a chapa do *leader* geral da Camara. Foi para evitar esse fracasso que se concordou em negar-se numero para a eleição das commissões permanentes, até que tudo se accommode.

A chapa do sr. Estacio Coimbra exclue da commissão de finanças os seguintes Estados: Pará, que nella era representado pelo sr. Souza Castro, e longo tempo o fôra pelo sr. Justiniano de Serpa; Rio Grande do Norte, na pessoa do sr. Alberto Maranhão; Districto Federal, cujo delegado era o sr. Sampaio Corrêa, e Santa Catharina, que enviára para a commissão o sr. Bayma.

O mais interessante é que, ao assumir o sr. Epitacio Pessoa a presidencia da Republica, não tendo a Parahyba nenhum nome na commissão, o sr. Felix Pacheco, deputado pelo Piauhy, cedeu o seu logar ao sr. Oscar Soares. Na remodelação de agora, não só a Parahyba não perde o posto, assim obtido, como o Piauhy volta a pleiteal-o, para o sr. Burlamaqui.

Por outro lado, as vagas abertas pela exclusão dos velhos elementos da commissão aos quaes acima alludimos não foram reservadas para os Estados que nella não tinham representantes, mas divididos pelos grandes Estados, que lá já se achavam...

Tudo isso parece indicar a conveniencia de tornar a commissão de finanças composta de vinte e um membros, com a eleição para ella de um representante de cada bancada. Este criterio seria comprehensivel pela circumstancia de que a commissão tem o encargo das leis de impostos e de despesa, sobre as quaes é natural que todas as representações legislativas tenham alguma coisa a dizer, antes dos respectivos projectos chegarem a debate, no plenario. O proprio espirito da Federação assim o exige, pelo principio de que todos os Estados são eguaes, como entidades politicas, e não se deve admittir que os pequenos fiquem sempre sob o guante dos grandes.

O ministro da Fazenda remetteu á Imprensa Nacional, afim de ser publicado no "Diario Official", cópia do decreto n. 14.660 de 1 de fevereiro ultimo, referente ao American Mercantile Bank of Brasil, Incorporated, de Hartford, Connecticut, Estados Unidos da America do Norte, correndo as despesas da publicação por conta do interessado.

O governo recebeu um telegramma do consul do Brasil em Nova York dizendo que, apezar do retrahimento dos meios financeiros, foi grande o exito obtido pelo emprestimo brasileiro.

A casa Dillon Read declarou ao referido consul que o emprestimo havia sido tomado, em excesso, dentro de tres horas. Annunciado pela manhã, á tarde já estava divulgada a subscripção dos titulos além do numero pedido.

Accrescenta o despacho que o *New York Times*, sob o titulo "Emprestimo Brasileiro", annunciou a cobertura em quarenta e cinco minutos.

O ministro da Fazenda designou o sr. Horacio de Souza Forte, inspector da Alfandega da Parahyba, para exercer as funcções de presidente do concurso para os logares de guarda-mór e seus ajudantes a se realizar naquelle Estado.

O ministro da Fazenda entregou hontem ao presidente da Republica, depois de despachar com s. ex., o novo regulamento sobre a construcção de casas para operarios e funccionarios publicos, da nação.

Manifestaram-se hontem no sr. Raul Alves os symptomas de uma pronunciada antipathia pela imprensa. Foi preciso invocar o Regimento interno da Camara para que os jornalistas que trabalham naquella casa do Congresso tivessem a liberdade de assistir á sessão do local que lhes é reservado. Circulou, depois, a noticia de que os empregados da secretaria não poderiam, de hoje em deante, accumular seus cargos com o de redactor parlamentar. Ameaças...

A nova Camara, positivamente, não tem tido uma boa imprensa. Dahi a severidade com que o sr. Raul procura perseguir e difficultar a tarefa de gente laboriosa, responsavel, junto aos jornaes, por um serviço dos mais arduos e mais fatigantes.

Mas, entravar a acção dos representantes da imprensa, por causa da orientação que alguns jornaes têm, muito justamente, adoptado, é uma vingança mesquinha.

E porque é mesquinha e covarde, tenta exercel-a o sr. Raul Alves, alma de politiqueiro, moldada aos pontos de vista do chefe Seabra.

Mas tudo isso não passará de ameaça e pura ostentação: não ha de ser o sr. Raul Alves que inutilizará a acção dos jornalistas na Camara.

O ministro da Fazenda communicou ao director da Casa da Moeda que o contador dessa repartição, Gedeão Forjaz de Lacerda Junior, deverá comparecer no Departamento de Saude Publica, no dia 21 do corrente, afim de ser submettido á 1ª inspecção de saude para aposentadoria.

O desenvolvimento das feiras livres vae correspondendo aos grandes beneficios que essa iniciativa assegurou logo de começo ás classes populares.

Com vantagens reciprocas para os productores e os consumidores, ellas encontram a melhor expressão do seu exito nos incommodos e nas contrariedades que provocam aos negociantes ganancioso, privados, pelo contraste, de insistir nas velhas explorações, principalmente ás proximidades dos novos mercados populares.

Através da enorme differença de preços que se assignala, vê-se como é possivel ao commercio de generos de primeira necessidade, pelo menos em relação a certos artigos, vendel-os por muito menos, sem prejuizo de lucros razoaveis. Porque os vendedores das feiras livres, embora accorram em favor do interesse publico, ao certo não se despojam daquelles lucros, para os quaes ha grandes margens.

Custa mesmo a crer que, num regimen como este de absoluto desprezo pelo povo, haja podido medrar um emprehendimento de tanto alcance.

Pedimos aos nossos leitores e aos missivistas que accorreram ao plebiscito aberto nesta folha sobre a candidatura do sr. Arthur Bernardes desculpas pela impossibilidade em que nos achamos para publicar a mesma correspondencia na edição de hoje, devido a absoluta falta de espaço.

BANCO MERCANTIL DO RIO DE JANEIRO

RUA PRIMEIRO DE MARÇO, 67

Presidente, João Ribeiro de Oliveira e Souza; director, Agenor Barbosa.

Banco de Depositos e Descontos.
Faz todas as operações bancarias.
(10318)

Na Primeira Pagadoria do Thesouro Nacional serão pagas hoje as folhas do montepio civil da Justiça, letras A a G, e diversas pensões da Guerra, letras J a Z.

914 Allemão legitimo — Todo o cuidado é pouco! Só se deve comprar em casa de toda a confiança, como é a CASA HERMANNY. Gonç. Dias, 54. (18616)

NO MUNDO POLITICO

A vice-presidencia

Os empreiteiros da combinação Bernardes affirmavam, hontem á noite, que, afastada a candidatura dos srs. José Bezerra ou Estacio Coimbra, pela não acceitação desses politicos, haviam resolvido indicar o nome do sr. Urbano Santos á vice-presidencia da Republica.

Ha quem supponha que a inspecção dos estabelecimentos subvencionados pelo Ministerio da Agricultura é um pretexto para os funccionarios mais dispostos darem um passeio ao norte ou ao sul do paiz.

Principalmente os contemplados com as bôas commissões alardeiam o facto, como convencidos de que no Brasil tudo é motivo para ganhar dinheiro da nação não só sob o regimen da lei do menor esforço, a lei-maxima dos tempos que correm, como aproveitando as opportunidades magnificas para se divertirem ahi por fóra.

Essas commissões são, de ordinario, bem remuneradas, pois, além dos vencimentos dos commissionados, elles ainda auferem gratificações appetitosas, ajudas de custo e outras pepineiras.

O contrario é que devia ser. O Ministerio da Agricultura tem uma grande quantidade de estabelecimentos, no genero, espalhados pelo interior dos Estados. Que elles precisam de ser fiscalizados periodicamente, não ha duvida, e tanto assim é, que não ha um ministro, que esteja á frente do Departamento da Agricultura, que se não preoccupa com essa providencia.

Cumpre, portanto, aos empregados que do serviço se incumbem tomar a serio as responsabilidades da missão. Passeiar por passeiar, é melhor ficarem aqui mesmo, onde as ruas são mais largas e as avenidas mais encantadoras, desobrigando-se o Thesouro dessas despesas accrescidas.

Por motivo de balanço, reducção em preços de pastas para dentes. Aproveitae a occasião. CASA HERMANNY. (19985)

Placas Esmaltadas as mais artisticas para firmas, numeração, reclames, etc., na Fundição Indigena. (18668)

O ministro da Fazenda remetteu ao inspector geral dos Bancos os mappas de estatistica bancaria enviados pela Repartição de Estatistica e Archivo do Estado de S. Paulo.

Saccos para agua quente, superior qualidade. CASA HERMANNY, rua Gonçalves Dias, 54. (19985)

O presidente da Republica assignou hontem, na pasta da Marinha, o decreto que reforma o almirante Machado Portella, do Corpo de Engenheiros Machinistas Navaes.

Machinas JUWEL, legitimas, ns.: 00, 0 e 1. CASA HERMANNY, rua Gonçalves Dias, 54. (19985)

A' ULTIMA HORA

Um incendio na rua S. Januario

Pouco antes das 2 horas da manhã de hoje, manifestou-se violentissimo incendio no predio n. 233 da rua S. Januario, em S. Christovão, onde é estabelecida com pharmacia a firma Chaves & C.

O fogo rapidamente envolveu o predio n. 233, passando para o contiguo, o n. 235, destruindo-o em parte.

Os Bombeiros estiveram no local.

A policia do 10º districto, representada pelo commissario de serviço interno á delegacia, tomou as providencias precisas.

... Só Sabão Colombo

Armazem Colombo, P. José Alencar. (19102)

O *leader* da maioria da Camara conferenciou hontem, á noite, com o presidente da Republica.

O ministro da Agricultura, depois do despacho collectivo, a convite do sr. Epitacio Pessoa, jantou com s. ex., no palacio do Cattete.

A Perfumaria Nunes sempre foi e continúa a ser a que mais barato vende. Largo de S. Francisco de Paula, 25. (17853)

PINGOS & RESPINGOS

Os cumprimentos trocados entre Ruy Barbosa e o marechal Hermes provocaram entre os politicos uma estranheza que não tem razão de ser.

Essa attitude está perfeitamente explicada na *Queimada*, de Castro Alves: — A' hora do perigo,

A corça e o tigre, naufragos ao mêdo,
Vão tremulos se unir.

No caso actual não ha mêdo; na vergonha. E deante da queimada, todos se juntam na defesa da patria

—o—

O João do Rio anda indignado com a gente d'Alem mar que o esqueceu na organização da nova empresa cavatoria Luso-Brasileira.

O João está decidido a apresentar desculpas ao commandante Villar e declarar-se mais brasileiro que o João de Barros.

—o—

O barão Ergonte prevê grandes desgraças para o anno proximo e pede que, para evital-as, os homens se reconciliem com Deus e façam orações.

Barão, você perde o seu tempo. Os homens capazes de evitar desgraças cada vez mais se afastam de Deus e se approximam do Thesouro. Faça você o mesmo e evitará a desgraça.

—o—

Le Tas c'est moi! O tio Pita tomou conta do acervo e vae liquidal-o a qualquer preço.

—o—

"Quero o banho de lama como tiveram os que me precederam..."
(ARTHUR BERNARDES, *discurso aos annexins da Escola de Direito de Bello Horizonte.*)

O Arthur Bernardes se inflamma
E diz que p'ra ser eleito,
Precisa um banho de lama
Dado a tempo e dado a geito.

Se tão pouco elle reclama,
Que os seus melhores devotos,
Em logar de lhe dar votos,
Dêem-lhe lama, dêem-lhe lama.

Cyrano & C.

AS ROUPAS para meninos da A TORRE EIFFEL, desafiam toda a concorrencia, pela excellente qualidade dos tecidos e perfeito acabamento — Ouvidor, 97—99 (217)

A discussão, no Senado, do caso do Piauhy

(Continuação da 1ª pagina)

prete é dada a tarefa de exegeta, de interpretar a lei, que o faça com escrupulo e não busque nos desvios da interpretação, os precedentes que justifiquem novas violações, mas antes a razão da lei e a sua causa, porque nella se dispoz e estabeleceu uma excepção.

A razão desta lei é a seguinte: nos Estados começavam a surgir as candidaturas dos irmãos dos governadores, dos cunhados, dos primos e mais parentes e até houve Estados em que o proprio governador elegeu seus filhos.

Na commissão de justiça, na Camara dos Deputados, naquella época, tres eramos os representantes da minoria parlamentar. Um, o mais eminente de nós todos, o mais antigo e o de maior saber — Adolpho Gordo — que ainda honra a representação parlamentar com assento na bancada senatorial de S. Paulo; outro, um dilecto amigo, cujo nome é sempre recordado com os hymnos, com as lagrimas e as soluções da saudade — Pedro Moacyr —, e eu, talvez o menos competente de todos, mas com maior somma de energia e de audacia, enfileiramo-nos ao lado de Serpa e de Sabino Barroso, que então pleiteavam a adopção de medidas que puzessem termo a esse abuso. Conseguimos vencer na commissão da Camara a corrente poderosa do Partido Conservador que se oppunha á adopção dessa medida. Vencemos no recinto da commissão; vencemos no recinto da Camara e o projecto chegou ao Senado, onde Pinheiro Machado, que tinha rasgos de ousadia indomita, que chegava mesmo pela solidariedade e pelo affecto a violar a lei, mas sempre no interesse do seu partido, jámais por odio pessoal, jámais pela colera ou por vingança dos seus inimigos pessoaes...

O sr. A. Azeredo — Apoiado; muito bem.

O sr. Irineu Machado — ... porque para estes tinha grandes gestos de generosidade, perdão e esquecimento...

O sr. A. Azeredo — Muito bem.

O sr. Irineu Machado..., inclinando-se, intelligente e sempre preoccupado pelas suas responsabilidades de republicano e de guarda vigilante da Republica, fez transitar neste recinto a medida, que foi convertida em lei.

Mais tarde, o sr. Rodrigues Alves Filho, deputado por S. Paulo, encontrava-se nessa situação. Ha muitos annos representando um districto de S. Paulo, viu-se impedido de ser reeleito deputado, porque seu pae ia ser governador.

Houve quem formulasse uma emenda, que foi apresentada a um orçamento, additiva ao orçamento da despesa, estabelecendo a excepção da reeleição daquelles que já tinham occupado, na legislatura anterior, o mandato legislativo.

Ahi estão, pois, as duas causas: uma, da prohibição, e outra, da excepção. A esta, pois, é que nós, juristas, exegetas, chamamos *ratio legæ*. Quando, mais tarde se reformou a lei eleitoral, transplantou-se para ella a disposição orçamentaria.

Mas quem verifica ainda hoje a lei, quem procura o seu texto, sente perfeitamente que a medida é de natureza pessoal, para salvaguardar um caso.

Tinha tido, portanto, o legislador, esse gesto especial de permittir uma reeleição, pelos termos textuaes da lei, para um mandato legislativo, desde que o candidato já o tivesse exercido na legislatura anterior. Quando a lei permittiu que alguem pudesse exercer novamente o mandato legislativo, não permittiu a eleição *de* mandato legislativo, mas *do* mandato legislativo, para quem já o tivesse exercido na legislatura anterior.

Mas, procurou-se ampliar, procurou-se estender, para permittir que os irmãos e os cunhados de governadores viessem a ter assento nesta casa, e então se disse que o que a lei tinha era admittido a eleição para qualquer mandato de quem já tivesse exercido mandato na legislatura anterior.

Ora, os termos da lei são positivamente diversos do modo por que os nossos adversarios formularam a solução. A lei dispõe claramente — "poderá exercer, ser eleito para o mandato legislativo que já o exerceu na legislatura anterior". Se a lei tivesse tido o intuito de permittir a eleição senaorial, não teria usado das expressões "legistura anterior" que limitam o tempo a um triennio. O mandato, desde que é de senador, póde ser de nove, seis ou tres annos, e, ordinariamente, elle é, na renovação do terço do Senado, de nove annos. Eu disse que em qualquer outro paiz do mundo não se necessitaria de uma lei prohibindo eleições dessa natureza.

Entre nós ha duas preoccupações do poder publico: primeira, fazer unanimidade; segunda, supprimir as opposições.

A Constituição da Republica prohibiu a representação total, garantiu de um modo expresso a representação das minorias. E, é tal a *amnesia* constitucional dos nossos dirigentes que como argumento vigoroso, como uma clava, o sr. senador Antonino Freire recorda que no seu Estado a lista dos deputados eleitos foi, inteiramente do seu partido. Mas, como não se tivesse apresentado um pela opposição, e declara o sr. Antonino Freire que a lista foi completamente do seu partido, quer isto dizer que o governo do Estado elegeu um deputado da opposição. Registre-se, photographe-se este documento dos tempos.

O sr. Irineu: Bella, admiravel, commoda e assombrosa prostituição dos costumes publicos! Bella e escandalosa exhibição de cynismo politico em que se rejubila tripudiando sobre a opposição manietada, escravisada, ameaçada pelo bacamarte e até pelo escremento, porque no Piauhy tambem se usa desta arma. A casa de um juiz foi escrementada porque elle não pactuava com a politica do governador; esse juiz foi ameaçado pelo punhal, com a cadeia, foi corrompido pelos favores que o governo podia derramar e quasi asphyxiado pelas forças do governador do Estado.

Ainda se tripudia sobre essa infeliz e desventurada opposição dizendo-se que ella não se apresentou, quando o dever era deixar o caminho aberto como o têm feito os heroicos Estados do Rio Grande do Sul e de S. Paulo, e outros da Republica, os quaes, por esse modo têm querido educar os seus irmãos da federação e moralizar os costumes publicos em vez de tripudiar e escarnecer sobre o infortunio das opposições martyrisadas.

Em qualquer outro povo um caso dessa natureza terminaria sem necessidade de lei alguma, que regulasse a especie, pela responsabilidade criminal do governador e pela sua destituição, por que o *empeachment* a isso seria como que uma necessidade para a individualidade, para a garantia do suffragio e para salvação da honra da unidade da federação que não queria ver-se exposta ao escarneo aos seus brios offerecendo esse vergonhoso espectaculo de darem os governadores com seus familiares, aos seus irmãos, aos seus cunhados um mandato nesta casa, quando isso não passa sómente de uma representação simulada da opinião publica, de uma delegação — effeito permanente e real do poder de uma familia, de uma organização pessoal.

Estudando as paginas mais agitadas da vida dos povos do Prata e sabendo que no imperio, quando os republicanos faziam uma campanha systematica contra o poder pessoal do imperador, a sua arma capital contra o regimen, respondiam os amigos do throno que o espectaculo das republicas vizinhas era uma demonstração de que não estavamos ainda preparados para os surtos da democracia e para o governo de nós mesmos. Estudando as paginas dessas republicas de trinta revoluções por minuto, verificamos que tanto sangue foi derramado, tantos carceres se atulharam de martyres, tantas foram as agitações que arruinaram as finanças, a producção, o commercio, a fortuna publica e a privada, que se supprimiram as garantias de vida, de propriedade, de honra e de liberdade."

Se nós procurarmos as paginas dos sociologos e dos publicistas argentinos, veremos que a planta que nasceu, que cresceu, que derramou pelos espaços, pelos céos afóra os seus ramos e os seus frutos malditos, foi a das olygarchias.

Somos o unico paiz da America do Sul, o unico paiz do mundo onde não ha partidos senão o partido pessoal do governador, rotulado com denominações mais ou menos retumbantes, mas que fica sempre fiel, como a alma dos gatos politicos, ao palacio, onde essa fidelidade se alojou, ao serviço dos que detêm o poder, mas não possuem programma partidario; escravizado aos interesses subalternos a que se acostumou pela cupidez politica e pela fome exagerada de ouro, em beneficio de posições e de altos cargos, por esse cynismo desmedido dos que repartem para servir a interesses pessoaes, escravizando a opinião publica, onde muito novo, onde muito infantil fica tyrannizado, sem poder reagir, sem poder ou sem saber defender-se contra os assaltos á sua fortuna, contra os assaltos á sua honra e á sua liberdade.

E assim nossa vida publica consiste em simular uma vida legal, simulando o exercicio de todos os direitos, mas negando justiça aos adversarios, porque a vida nos Estados é um martyrio longo para a opposição. O juiz de direito! Pobre juiz de direito!

A vida do nosso paiz, apezar de todas as apparencias de liberdade, apezar de toda a magnificencia de nossa natureza e de todos os explendores, apezar de toda a nossa arte, de toda a nossa sciencia, apezar dos milagres da nossa engenharia, apezar dos milagres do brasileiro que consegue viver e trabalhar só num paiz, todo o mundo está dependendo do governo e de medidas orçamentarias. Pois se o governo quizer arruinar o commercio, não está nas suas mãos mandar por um simples aviso cobrar vales ouro nos bancos á taxa de Nova York, em vez de cobrar sobre Londres e assim obrigar o commercio a uma despesa addicional de 30 a 40 °|°? Pois isso não se fez entre nós?

Se o governo quizer rebentar uma serie de industrias, não é só modificar as tarifas rapidamente, como se fez em 1897, por uma emenda apresentada ao orçamento na Camara dos Deputados quando os opposicionistas estavam foragidos e encarcerados?

As medidas de mais alta relevancia politica e economica, as de mais alta relevancia juridica, todas essas dependem do governo.

O governo dos Estados é feito pelo governo da União; por sua vez, o governo da União é feito pelo governo dos Estados e assim os governadores dos Estados fazem o governo da União e o da União faz o dos Estados.

Os propagandistas da Republica fizeram um grande barulho a toque de caixas e ruffando tambores contra o regimen; e Joaquim Nabuco, no seu famoso discurso, disse o que era, em ultima expressão, o modo de organizar a nossa vida politica no Imperio, citando a phrase de Silva Jardim, na sua conferencia de 1888, que este regimen não era senão a expressão do poder pessoal, em cujas mãos estavam enfeixados o Legislativo, o Judiciario e o Executivo.

Que é um poder legislativo em que o poder pessoal faz os legisladores? Se o imperador fazia o legislador, que era o legislador senão um servo ao mando do chefe do Estado?

No imperio combateu-se o regimen pela fragorosa accusação do regimen republicano. O terceiro escrutinio era a suppressão da opinião publica e do voto. A Republica não tem sido outra coisa, desde a intervenção do sr. Campos Salles nos reconhecimentos de poderes: não têm sido outra coisa os resultados das eleições: a vontade do sr. presidente da Republica intervindo em todas as verificações de poderes. E quando algum, por milagre, pela resistencia, por um acto inexplicavel, consegue salvar-se este facto é registrado na nossa vida politica como um acontecimento nacional. E pergunta-se: já ha um poder verificador?

Que Republica é esta, que dolorosa Republica é esta em que os governadores escolhem candidatos e em que o presidente da Republica escudado pelo governo dos Estados, apoia a indicação dos candidatos desses governos?

Os proprios argumentos com que se sustentam as conclusões de reconhecimentos nada valem, os verdadeiros argumentos poderemos encontral-os nos archivos do Telegrapho Nacional.

Quem, um dia, quizer escrever a historia constitucional da Republica, vá procurar nos archivos do Telegrapho os telegrammas dos governadores dos Estados. O presidente da Republica para o qual appellam elles por sua vez ordenando aos seus... — enganei-me — aos representantes do povo do seu Estado, e os parlamentos vão votando, Senado e Camara, conforme a voz, á ordem telegraphica.

Que pena não termos ainda o telephone para os Estados! Porque, até nas casas do Parlamento, onde outrora a voz do governo se fazia ouvir pela palavra dos ministros, hoje, um simples recado pelo apparelho da Light basta para modificar á ultima hora esta ou aquella votação do parlamento. Até aqui mesmo no Senado, ainda o anno passado tivemos occasião de vel-os diversas vezes em *vetos*. Um recado, á ultima hora, do prefeito do Districto, de cujos vetos nós somos juizes, bastava para modificar a votação, quanto mais um recado do presidente da Republica.

Mas, o presidente quer...

E ás vezes o caboclo, o tapuya, em cuja honestidade a gente acreditava, aquelle em cuja lealdade politica ainda acredita o paiz, os caboclos e tapuyas tremem e cedem, e, de perna bamba, mudam de voto. Os companheiros de classe, de farda, esquecem as tradições do quartel, a vida das suas legiões, o fremito de seus pavilhões, o sussurro da voz do coração, o grito da consciencia, os écos das glorias militares, e, os mais felizes, vão-se e abatem-se, e servilmente rasgam os bordados de um companheiro para attender aos dictames de ordens senhoriaes de quem fustiga o latego do poder.

Ah! bemdita seja a Republica! é essa a unica razão por que, no meu coração os ideaes não morreram, porque, se o tyrannete perfumado a coty bezuntado na cadeira do barbeiro, nos amofina, nos tyrannisa com o seu pedantismo irritante durante tres ou quatro annos ao menos, uma disposição da constituição ainda não cedeu ao estupro do poder, ainda não tivemos uma reeleição de presidente e creio que essa disposição não será modificada. Ao menos esse tyranno dura pouco e cada minuto que se passa é um minuto de resfolegos para os corações.

Na conferencia que realizou em junho de 88, Silva Jardim, o apostolo da Republica, formulava como condemnação contra o regimen a dilatação, a inflação do poder pessoal que só não fazia tres coisas, porque não queria, lhe tomava muito tempo ou porque o tempo não lhe chegava para isso: Casar, baptisar e encommendar os defuntos. Eram as tres unicas coisas que o imperador não fazia.

Pois, são tambem as unicas tres coisas que o sr. Epitacio não faz. Tudo mais elle faz, porque até a generosidade, o seu espirito caridoso, o fazem derramar refrescos e bombons ás creanças no jardim do seu parque, emquanto a photographia constata os mulambos dos maltrapilhos, que, de pés descalços, pisam a relva do jardim do palacio.

Não tenho nenhum sentimento pessoal contra o presidente da Republica, nunca as minhas armas se volverão contra s. ex. fóra das leis da honra e do cavalheirismo, mas que tambem a minha honra não seja ferida pela incorrecção, pelos estremecimentos da sua vaidade ou do seu odio, já que, apezar da extracção da sua vesicula biliar, a sua bilis é tanta para o deixar tão odiento e tão enraivecido.

Que Deus me livre das hepatites do sr. presidente da Republica, mas que ao menos, me tolere o sultão brasileiro reagir, neste momento, contra actos como esse, contra essa vergonha politica que s. ex. está fazendo.

Os jornaes da minha terra tão sem vergonha, tão mentirosos, dizem que o presidente da Republica tem conseguido tudo quanto o seu odio pessoal reclama, só com a troca de alguns votos de um Estado liberrimo (mas como se calumnia nesta terra!), em favor de uma pretensa candidatura presidencial...

Apezar da muita estima que me merece o honrado sr. Arthur Bernardes, do profundo amor que me liga á terra mineira, cuja investidura duas vezes tive a honra de exercer na minha vida politica, porque esses mandatos são a minha suprema gloria, o meu marechalato politico, esses mandatos politicos de Minas foram antes um estimulo em nome das tradições daquella gloriosa terra para reagir no exercicio desses mandatos contra a opposição de poder, contra os cambalachos que deshonram o regimen e que deshonram os que nelles se envolvem.

Permitta-me a generosidade do Estado de Minas volver o meu coração para aquellas altas montanhas e lançar os gritos da minha alma para o azul daquelle céu tão lindo! Que Minas, que a gloriosa Minas Geraes se desprenda dos temores vãos que agitam os seus destinos gloriosos! Não precisa que ella desça a servir-se do seu braço para o latego presidencial. O velho tropeiro de Minas, dormindo á sombra da cópa das arvores da serra, trilhando nas madrugadas frias os atalhos das encostas, subindo os pincaros da sua gloriosa Mantiqueira, penetrando os filões de ouro do seu sub-sólo, só poderá dar lições de caracter e de energia, elle que bebeu sempre o oxygenio e viu a sua terra tinta do sangue rubro do glorioso precursor da Republica, sangue que enrijeceu as fibras dos bandeirantes buscadores de ouro, animando-lhes a energia para prescrutar os mysterios das profundezas da terra.

Que Minas não commetta o peccado e o crime de vincular a questão da succesão presidencial com a da verificação de poderes no Senado.

O sr. Raul Soares — Mas quem é que vinculou?

O sr. Irineu Machado — Estou dizendo o que dizem os jornaes calumniadores da minha terra. Minas não precisa atirar essa mancha perpetua sobre a memoria do proto-martyr.

Minas não foi, não póde ser e não ha de ser a mão criminosa que venha, neste recinto, arrancar um voto criminoso, esquecida do seu dever de honrar as tradições da nossa Republica, e levantar bem alto o grito de amor e de estima pelos serviços militares do glorioso servidor do Exercito Nacional.

O marechal Pires Ferreira não é, neste momento, sómente um candidato cuja cadeira se quer arrebatar. Não! Elle se distingue, entre nós, pelos grandes e immensos serviços do seu generoso coração á causa da Republica, á causa dos desventurados, á causa dos mais obscuros servidores do paiz.

Meu visinho de cadeira, quando eu não ouvia a sua voz verberar da tribuna uma injustiça contra os fracos, sentia os rumores da sua consciencia revoltada. Nunca um operario deixou de ter, nesta casa, o seu voto. Nunca um funccionario publico deixou de ter amparo na sua acção e na sua actividade.

A sua terra natal, elle a fecundou com os mais assignalados serviços, e não mente a contestação quando insinua que as mãos que se levantou contra elle são um gesto de uma ingratidão e de perfidia. Não ha piauhyense que lhe não deva um serviço; não ha coração amargurado de piauhyense que lhe não deva palavras de consolo e um balsamo de auxilio.

Ainda nos ultimos dias do anno passado, mais me prendi ao grande coração que é Pires Ferreira quando elle advogava a causa dos sargentos do Exercito e eu a dos sargentos da Marinha. Nós nos unimos, nos nossos esforços e fundimos a nossa emenda em uma só. E eu confesso ao sr. presidente da Republica, publicamente, o meu crime: fui eu quem pedi insistentemente ao meu amigo marechal Pires Ferreira, que reunisse a emenda dos sargentos da Marinha á dos sargentos de terra e a incluisse na lei de forças.

Foi isso um escandalo do regimen, contra o qual o *Jornal do Commercio* tanto berrou. A emenda á lei de forças, sobre direitos de sargentos da Marinha! Que escandalo! Uma coisa tão fóra do logar! Mas uma emenda, permittindo a reeleição de cunhados ou de irmãos de governador, essa cabe muito bem numa lei de orçamento! Que escandalo, pretender-se que, nessa excepção, não estejam incluidos os candidatos para a eleição de senadores — que só se applica a medida na reeleição para deputado! Que absurdo! Pois um irmão do governador, que seja senador, não póde ser eleito deputado?! Não tenham receio, porém, meus collegas, desse absurdo, porque é, em Direito, condemnado por outra regra: a da impossibilidade. Não ha possibilidade alguma de um governador, que tenha um seu irmão sentado numa cadeira de senador, ir arrancal-o dahi, para dar-lhe uma simples cadeira de deputado. Não creiam nisto! Não tenham esse temor os amigos do regimen e da lei! Se pudesse haver um argumento por absurdo, seria este. Que absurdo prohibir-se a eleição de um irmão do governador, quando elle póde ser adversario politico e inimigo pessoal do irmão! Esse, sim, seria um argumento. Pois bem, o perigo para o regimen, advindo desse modo de proceder, foi tal que, nem assim, apezar do argumento por absurdo, a lei tolerou esse estado de coisas, fulminando-o com uma prohibição.

Longa já vae esta oração, que o meu estado de saude, com grande sacrificio, me permittiu.

Mas peço a Deus que me redobre as forças para amanhã clamar de novo em favor do parecer que vem defender um caso institucional do regimen, apoiado num parecer do sr. Ruy Barbosa, que o nobre sr. Generoso Marques considera o maior dos nossos constitucionalistas e que, no meu parecer, considero o maior dos nossos jurisconsultos. Fui um pouco mais justo com o sr. Ruy Barbosa do que o sr. Generoso Marques, não só porque não o considero apenas o maior dos nossos constitucionalistas, como tambem o maior dos nossos jurisconsultos.

E o honrado representante da opposição piauhyense, sr. João Cabral, defendendo o diploma do candidato da situação piauhyense, o irmão do governador, o sr. Felix Pacheco, na commissão, formulava este tremendo argumento contra a contestação do sr. Pires Ferreira: "Que absurdo, o sr. Pi-

tra Ferreira acceitar o parecer do sr. Ruy Barbosa sobre a questão da inelegibilidade do irmão do governador e não acceitar sobre as condecorações. De modo que acceitou de um lado o parecer publicado agora, de 14 de abril de 1918, mas de outro lado o sr. Pires Ferreira não acceitou o parecer publicado pelo O Imparcial, em 21 de junho de 1919. Tremendo argumento! Que logica! Que ferrete é essa censura, é essa critica!

O sr. Generoso Marques acha que o sr. Ruy Barbosa … nossos constitucionalistas. Acceita o parecer sobre as condecorações, mas não acceita a parte do sr. Ruy Barbosa sobre a inelegibilidade do irmão do governador. …

O sr. Generoso Marques — Eu tambem digo isso no meu parecer.

O sr. Irineu Machado — Sobre ambos os pareceres, porque a primeira das preliminares foi para provar a inelegibilidade, por ser o candidato contestado, o sr. Felix Pacheco, irmão do governador e julgo validos os votos dados ao sr. Pires Ferreira.

Em nome da moral republicana, em nome da lei, em nome do regimen, em nome dos serviços prestados ao paiz, em nome dos serviços prestados ao Piauhy, e em nome do Exercito nacional, que me permittam concluir com este appello á sua gratidão, á sua memoria — se é que póde haver, no coração dos politicos, uma memoria dos serviços prestados.

Nestas cadeiras, nós todos nos assentamos num Senado que ainda não póde chegar á altura do Senado da Republica — que me permittam os nobres collegas exprimir nestes termos — e que precisamos elevar a esta altura, com o exemplo de energia que a palavra fulgurante, crepitante de scintillações de belleza de Francisco Sá, recordou neste recinto. Um grande, um glorioso nome, era o de Christiano Ottoni. Era o symbolo da alma do caracter dos garimpeiros.

Era um symbolo da fé democratica. Era uma grande alma generosa, palpitante de amor pela republica, com as vibrações da sua alma liberal. O Senado da Republica não póde descer nos actos de energias, abaixo do Senado do Imperio. O Senado do Imperio não acceitou a candidatura de Christiano Ottoni, por uma inelegibilidade que decretou. O Senado da Republica não póde ter actos de esmorecimento, embora o presidente, o chefe de Estado, procure collocar parentes de senadores, removendo-os de guarnições, … territorios politicos em que estes senadores tenham o seu mandato, em interesse dos mesmos e de sua familia. Apezar do acto de fraqueza pessoal, apezar dos telegrammas de senadores a senadores, esmagando-lhe a consciencia, cercando-lhes a liberdade de decidir, o Senado não ha de se curvar, neste regimen, abaixo de suas responsabilidades. Não póde ser negado o esforço ao serviço prestado pelo glorioso soldado, …

…

phar, nesta nossa praça, as legiões de Deodoro e Benjamin Constant.

Em todas as investidas contra o regimen, quando alguns pregavam o separatismo e outros arvoravam a bandeira vermelha da revolução, foi sempre o nosso Exercito quem salvou a nossa honra, a nossa liberdade, a nossa integridade.

Tudo isto foi obra da alma heroica do nosso Exercito, a quem querem dar como premio, agora, a injuria de pretender que elle tenha feito tudo isto, para levantar nas pontas de suas lanças e baionetas o throno das olygarchias estaduaes.

Reboaram, assim que o sr. Irineu terminou, acclamações calorosas e vivas á Republica.

UM INCIDENTE COM O SR. BUENO DE PAIVA

Após o sr. Irineu Machado, o sr. Paulo de Frontin queria falar, mas verificando o adeantado da hora pediu o adiamento da discussão.

O sr. Bueno de Paiva declarou que … o regimento se oppunha …

— Que eu possa falar, sei eu, declarou o sr. Frontin, e não é favor algum que v. ex. me faz. Falarei hoje, até amanhã, se assim o entender.

O sr. Bueno de Paiva declarou que ainda uma vez que absolutamente não podia attender ao orador, porque estava dentro do regimento.

— Está com o regimento, retorquiu o senador carioca, mas não está com a sua consciencia. E a lei, mas não está com os precedentes.

O regimento manda abrir a sessão ao meio dia, á 1 hora da tarde e v. ex. só a abre á 1 e meia!

Palmas estalaram nas galerias.

Afinal, depois de explicações do incidente, o sr. Francisco Sá, … o sr. Frontin requereu o adiamento da discussão e a casa concedeu.

O senador pelo Districto Federal falará hoje.

VISITA O RIO A PRESIDENTE DA MAIOR SOCIEDADE FEMINISTA, EM PROPAGANDA CONTRA O ALCOOLISMO

De passagem para a Europa, a bordo do Avon, chegou hoje a esta capital miss Anna Gordon, presidente da World Womens Christian Temperance Union, a maior sociedade feminina internacional em existencia, fundada em 1883 para combater o alcoolismo. …

Não podendo demorar-se nesta capital, miss Gordon será recebida pelos directores da Liga Nacional Contra o Alcoolismo na A. C. Feminina, largo da Carioca 11, 2º andar, ás 10 horas da manhã.

Desta fórma, o movimento anti-alcoolico no Brasil entra em contacto com as grandes organizações internacionaes que se acham empenhadas em conseguir até 1930 a extincção do commercio do alcool em todo o mundo.

OS EFFEITOS DA BUROCRACIA NO LLOYD

O sr. Julio de Miranda, inspector da Alfandega, officiou, hontem, ao director do Lloyd Brasileiro, pedindo providencias no sentido de ser recolhida aos cofres da Alfandega a importancia de reparação e multa de direitos em dobro por falta de descarga de volumes, imposta ao commandante do vapor Marangupe.

O processo relativo ao caso está concluido, já tendo, porém, a directoria do Lloyd reconhecido a procedencia da multa, desde janeiro deste anno, …

Se se tratasse, como já tivemos ensejo de dizer, referindo-nos a um caso identico, de outra qualquer empreza de navegação, … quinze dias depois do despacho da Alfandega, impondo a multa.

As portarias de hontem do ministro da Agricultura

Por portarias de hontem, o ministro da Agricultura designou o sr. João Baptista Queiroz, veterinario interino, para exercer o cargo de encarregado do Posto de Assistencia Veterinaria no Ceará; designou o dr. François Charles Brochard, ex-inspector de carnes, para exercer as funcções de inspector veterinario do posto de Santos; … o dr. Oswaldo Neves Spindola para, interinamente, occupar o cargo de assistente do laboratorio de inspecção de carnes e derivados, com exercicio no Rio Grande do Sul; designou o dr. Augusto de Oliveira Lopes, veterinario, para fiscalizar o serviço de inspecção de fabricas de carnes e derivados no Estado do Rio; exonerou o sr. Antonio Xavier de Oliveira do cargo de delegado regional do … no Rio Grande do Sul.

Um desconhecido, covardemente, fére a bala um cigano

Em Jacarépaguá, á rua Candido Benicio, num amplo terreno devoluto, um bando de ciganos armou o seu acampamento.

Na madrugada de hontem, um perverso qualquer fez um disparo de revolver contra os ciganos. Todos dormiam e a bala foi attingir um delles, Luiz Americano, no hemi-thorax. …

Companheiros da victima … encontraram o cabo da Policia Militar Leoncio Monteiro de Araujo, n. 5, da 3ª companhia, do 3º batalhão, … A policia do 24º districto … fez chamar uma ambulancia da Assistencia para soccorrer o ferido. …

…

PARA PAGAMENTO DE DIVIDAS DE EXERCICIOS FINDOS

O Thesouro Nacional suppre as delegacias fiscaes nos Estados das quantias necessarias

O Thesouro Nacional, por meio de ordem telegraphica ao Banco do Brasil, providenciou no sentido de que as diversas repartições nos Estados sejam supridas de numerario para attenderem ao pagamento de dividas de exercicios findos até 31 do corrente mez.

Os supprimentos foram, de accordo com as respectivas requisições, determinados na seguinte proporção:

Amazonas, 700:000$000; Rio Grande do Sul, 600:000$000; Bahia, 400:000$000; Alfandega de Pernambuco, 400:000$000; Ceará, 300:000$000; Minas Geraes, 250:000$000; Paraná, 250:000$000; Pará, 200:000$000; Maranhão, 200:000$000; Parahyba do Norte, 200:000$000; Santa Catharina, 200:000$000; Alagoas, 150:000$000; Therezina, 100:000$000; Sergipe, 50:000$000; Espirito Santo, 50:000$000; Alfandega de Corumbá, 50:000$000, no total de 4.200:000$000.

Além dessas importancias foi ainda autorizado o supprimento á Delegacia Fiscal no Rio Grande do Sul de 2.000:000$000, afim de habilitar a … a taxa de 2% ouro, arrecadada de junho a dezembro de 1920 nas alfandegas de Porto Alegre, Rio Grande e Pelotas.

UZAE a tinta Sardinha, actualmente a melhor do mercado. (12860)

CHILE-BRASIL

A embaixada Matte na capital paulista

O Ministerio das Relações Exteriores recebeu de S. Paulo o telegramma seguinte:

"Acaba de se realizar o banquete no palacio dos Campos Elyseos, com a presença das altas autoridades do Estado.

A embaixada leva a mais grata impressão desta festa tão cordial, havendo o presidente sr. Washington Luis proferido eloquente saudação que commoveu a todos os presentes.

O embaixador Matte respondeu salientando os progressos deste admiravel Estado e brindando tambem o sr. presidente da Republica. Tudo tem corrido muito bem e conforme as instrucções de v. ex., que não deixaram de ser observadas sempre."

O Dr. Julio Novaes avisa aos clientes a transferencia do seu consultorio, para a Carioca, 38 (1º andar), onde dá consultas, de 1 ás 3 horas da tarde. Telephone 2378, C. (2792)

O JULGAMENTO DO ASSASSINO DO SENADOR GONZAGA JAYME

Será julgado, hoje, pelo Tribunal do Jury, o réu Oscar Jayme de Medeiros, que, no dia 29 de janeiro do corrente anno, assassinou, a facadas, o senador por Goyaz, sr. Gonzaga Jayme, num quarto da rua Mariz e Barros n. 89.

O movel do crime e os seus pormenores, largamente divulgados pela imprensa, são de sobejo conhecidos.

A sessão será presidida pelo juiz dr. Alvaro Berford, occupando a cadeira do Ministerio Publico o promotor dr. Gomes de Paiva.

A defesa do accusado está confiada aos advogados Hymalaia Virgolino e Costa Pinto.

Colhido e morto por um trem

Ao passar, hontem, pela manhã, pela estação de S. Christovão, o trem S D 1 colheu e matou instantaneamente o empregado da Central do Brasil Serafim Gomes Pedro, residente na casa da turma que ali trabalha.

A policia do 15º districto providenciou no sentido de ser removido o cadaver do infeliz operario para o necroterio.

A PESTE BOVINA

A epizootia póde ser considerada virtualmente extincta

O ministro da Agricultura esteve hontem na Directoria de Industria Pastoril, onde, com o respectivo director, dr. Alvaro Miranda, examinou os trabalhos executados pelos funccionarios encarregados de combater a peste bovina, manifestada em S. Paulo. …

…

O Alves não tem geito para professor

José Ferreira da Costa Alves, gerente da leiteria Bucolica, estabelecida á rua Marechal Floriano n. 174, quando ensinava hontem o empregado João Cardoso … pela policia do 4º districto … facto.

O delegado de dia

Está de serviço, hoje, na Repartição Central de Policia, o 2º delegado auxiliar.

Um atropelamento como os outros

Pelo auto 603, foi, hontem, á noite, atropelado na Avenida Rio Branco, … Luiz da Silva, … A victima, depois de medicada pela Assistencia, … o chauffeur evadiu-se. …

Esperava a ambulancia e foi no rabecão

Lindolpho José da Silva, casado, de 51 annos, … Santa Casa … rabecão …

OS REGISTRADOS COM VALOR APPREHENDIDOS PELO CORREIO DE PERNAMBUCO

Insistindo o Correio … registrados … Alfandega … Ministerio da Viação …

COM A PREFEITURA E A SAUDE PUBLICA

Pedem-nos os moradores da rua Barão de S. Felix, … Prefeitura … Saude Publica …

A SAUDE PUBLICA E AS LAVANDERIAS

Uma circular do director dos Serviços Sanitarios Terrestres

O director dos Serviços Sanitarios Terrestres dirigiu hontem aos delegados de saude a seguinte circular:

"Para tornar effectiva a fiscalização do uso individual das roupas de cama, mesa, etc., utilizadas nos estabelecimentos ahaixo mencionados, recommendo-vos deveis, com o maior empenho, fazer cumprir as seguintes instrucções:

1º — Os guardanapos, toalhas (de mesa, de rosto e de banho), lenções, fronhas, colchas de cama, utilizados nos hoteis, casas de pensão, cafés e pastos, restaurantes, casas de banho, casas de commodos, hospedarias, internatos, collegios e escolas, confeitarias, barbearias, botequins, cinemas, theatros ou qualquer outro estabelecimento congenere, e, bem assim, todas as peças de roupa de uso individual, provenientes de casas de saude, hospitaes e gabinetes clinicos, serão obrigatoriamente lavados por meio de estufas ou outros apparelhos especiaes exigidos pelo regulamento do Departamento Nacional de Saude Publica.

Cada peça de roupa classificada no numero 1, apresentará uma tira de papel collada nas suas extremidades, apposta de modo a ser dilacerada quando se quiser servir, afim de se evitar a utilização por mais de uma pessoa. Essas tiras serão dimensionadas pela … e trazer impresso o nome da lavanderia respectiva. …

2º — …

5º — Fica prohibido o transporte de roupas servidas nos vehiculos que conduzem passageiros ou generos alimenticios.

6º — Em caso de infracção serão applicadas penas, dobradas nas reincidencias.

7º — Para os effeitos destas instrucções serão considerados lavanderias os estabelecimentos especialmente montados para o exercicio da industria de lavagem de roupas.

8º — Todas as lavanderias deverão registrar-se e cumprir as presentes instrucções dentro do prazo de 90 dias."

Bicycleta em abandono

Na Galeria Cruzeiro foi, hontem, encontrada pelo guarda civil n. … uma bicycleta, … n. 1.071.

O objecto foi levado para a séde da delegacia do 5º districto.

O CONCURSO PARA LENTES DO COLLEGIO MILITAR DO CEARÁ

Os candidatos inscriptos

O Conselho de Instrucção do Collegio Militar desta capital, tendo examinado os documentos apresentados pelos candidatos inscriptos no concurso para o preenchimento das vagas de lentes do Collegio Militar do Ceará, resolveu considerar inscriptos os seguintes candidatos que apresentaram todos os documentos exigidos pelo … decreto n. 14.397, de 9 de outubro de 1920:

2ª. Sub-secção — Capitão Philomeno Ferreira Gomes, Julio de Matteo Ibiapina e Galdino Catunda.

3ª. Secção — 1º. tenente Alvaro Bittencourt Carvalho, capitão Leonam de Andrade, Muniz Ribeiro, 2º tenente Cesar Monte de Almeida, dr. Pompeu Pequeno de Souza Barroso, capitão dr. Laudelino de Araujo Sá, dr. Henrique Vieira de Araujo, major Miguel Archanjo Trovão de Albuquerque, Carlos da Costa Ribeiro, 1º. tenente Emygdio João Joaquim Ferreira Caldas, 1º tenente Rodolpho Alves da Silva, Affonso de Pontes Medeiros e 1º. tenente Roberto Pereira dos Santos Lisbôa.

Os candidatos acima deverão comparecer ao Collegio, a partir de hoje, afim de tomarem conhecimento dos pontos, assim como, deverão comparecer, sabbado 21, á 1 hora, afim de assistirem ao sorteio do ponto.

A REFORMA DOS CORREIOS

Promoções na administração de Pernambuco

Por portarias de hontem, do ministro da Viação foram promovidos na administração dos Correios de Pernambuco, a 3º official, os praticantes-auxiliares por antiguidade, Manoel Joaquim de Castro Madeira, Manoel Martins Pires Junior, Manoel Clementino de Albuquerque e José Cesar Brasil; por merecimento Themistocles Gonçalves Ramos de Andrade, Alcino Coelho, Ageo Lyra Barbosa da Silva, Antonio Guimarães de Souza, Mario Figueira de Menezes, Joaquim Pedro Corrêa de Mello, Joel Figueiredo, Julio Cavalcanti, Fausto Lins Cavalcanti de Albuquerque e João Francisco da Cunha Junior.

PARA PAGAMENTO DE SOLDOS DE PRAÇAS DE PRET

A Directoria da Despesa Publica concedeu hontem os seguintes creditos: … Santa Catharina … soldos de praças de pret: 1.580:000$, á Delegacia Fiscal no Paraná, … Delegacia Fiscal na Bahia; 600:000$000, á de Pernambuco; 271:943$267, á … 261:117$886, á … 2.500:000$000, á do Rio Grande do Sul; 2.034$063 … do Amazonas; … 14$694, … Delegacia Fiscal em Matto Grosso, … Ministerio da Guerra: 473:774$694, … para occorrer a despesas do exercicio de 1920.

NO TRIBUNAL DE CONTAS

A verba para as despesas com as Escolas da Intendencia

Na sessão extraordinaria de hontem, das camaras reunidas, o Tribunal de Contas registrou o credito de 168:150$000, para as despesas com as Escolas da Intendencia, … guarda-mór da Alfandega desta capital, Pedro de Castro Samico Júnior. …

Quanto á 1ª camara, foram julgados 268 processos de contas do exercicio.

Dois gatunos presos

Hontem, o guarda civil de ronda no largo da Carioca, … José Ferreira, … Formam … xadrez … da delegacia do 3º districto.

AS FEIRAS-LIVRES

Foi organizada nova tabella de funccionamento

Dada a enorme affluencia de productores e com o intuito de serem beneficiados novos bairros, deliberou a Superintendencia do Abastecimento installar uma segunda série de mercados-livres, a partir de segunda-feira proxima, 23 do corrente.

Fica, portanto, o publico prevenido de que, daquella data em diante, o funccionamento das feiras livres obedecerá á seguinte tabella:

Segunda-feira — Praça de Santo Christo e Largo de Catumby;

Terça-feira — Praça Saenz Peña e Praça dos Arcos (Lapa);

Quarta-feira — Praça de São Christovão e Ponte de Taboas (Gavea);

Quinta-feira — Praça da Republica e Meyer;

Sexta-feira — Praça 7 de Março e Laranjeiras (entre as ruas Soares Cabral e Leite Leal);

Sabbado — Praça da Bandeira;

Domingo — Praia de Botafogo.

A Superintendencia solicitou o concurso das administrações da Central do Brasil e da Leopoldina, para que seja facilitada a remessa dos generos alimenticios, que deverão figurar nas feiras-livres do Engenho de Dentro e de Ramos, dependendo da resolução dessas estradas a inauguração, ainda na semana vindoura, dos alludidos mercados livres.

Assucar Extra

da

Compª. USINAS Nacionaes

.... é o mais puro dos varios typos, do mesmo genero, por mim analysados.

Rio de Janeiro, 28 de Março de 1921.

Dr. C. E. Julio Lohmann.

(19285)

O MONUMENTO A JESUS-CHRISTO REDEMPTOR

Uma carta de d. Epaminondas, bispo de Taubaté

O conde Affonso Celso recebeu a seguinte carta:

"Exmo. sr. conde Affonso Celso. — O projecto de se erigir nessa capital um majestoso e artistico monumento a Jesus Christo, Redemptor da Humanidade, para commemorar o 1º centenario da independencia de nossa amada patria, não podia deixar de despertar em todos os corações sinceramente crentes e verdadeiramente patrioticos o mais santo e justo contentamento.

E' que semelhante homenagem, por multiplos e sagrados titulos, é estrictamente devida A'quelle cuja egreja, santa e indefectivel, tendo presidido ao berço da nossa nacionalidade, formou-a segundo os verdadeiros principios christãos e a tem acompanhado e beneficiado em todas as phases da sua existencia.

Foi, pois, com intenso jubilo e santo enthusiasmo que recebi o attencioso officio da illustre commissão do conselho central director, de que é v. ex. o mui digno e nobre presidente, convidando-me para presidente da commissão diocesana, encarregada de promover neste bispado os meios e recursos necessarios á realização de tão sympathico, elevado e patriotico ideal.

Acceitando, desvanecido, tão grata e honrosa incumbencia, de optima vontade, prometto empregar o melhor dos meus esforços em ordem ao almejado fim.

Digne-se, exmo. sr. conde, acceitar, com minhas respeitosas saudações, os protestos de subido apreço e immensa veneração, com que sou. — De v. ex., humilde amigo e sincero admirador — *Epaminondas*, bispo de Taubaté."

Recommendamos a V. Ex., pela seriedade, bom gosto e commodidade em preços, a

ALFAIATARIA

FLUMINENSE

RUA URUGUAYANA, 22

Entre 7 de Setembro e Carioca.

Preços marcados. (12853)

O POLICIAMENTO DA AVENIDA WILSON E AS ORDENS DO CHEFE

Com o chefe de policia teve hontem, á tarde, uma demorada conferencia o sr. Francisco Cardoso, delegado do 5º districto. O assumpto dessa conferencia, á qual assistiu o provedor da Santa Casa, foi o policiamento da Avenida Wilson, de modo a evitar, principalmente agora que ali se vae erguer a Exposição do Centenario, conforme ha dias dissemos, as scenas vergonhosas e deprimentes que se desenrolam sempre entre gente da peor especie. O chefe de policia fez sentir ao delegado do 5º a necessidade de uma repressão rigorosa, devendo o sr. Cardoso processar todo e qualquer desoccupado ali apanhado em flagrante.

O delegado do 5º districto por sua vez, solicitou do chefe de policia o augmento de praças do Posto do Mercado, o que ficou resolvido, conferenciando n'esse sentido, hoje, com o general Pessoa o desembargador Geminiano da Franca.

COMER BEM

Só no GAROTO DO MERCADO (lado do mar). Tel. C. 2580 (193)

Desta vez a policia appareceu no momento propicio

O processo é sempre o mesmo, nem ha motivos para pôl-o de parte, quando elle, geralmente produz resultado, graças á bôa fé dos incautos, que vem de tempos immemoriaes e ha de estender-se *per secula*...

A's vezes, como hontem, por obra exclusiva do acaso, a policia empata a consummação do negocio, mas isto constitue a excepção á regra, propicia aos espertalhões, e só se realiza de cem em cem annos, como a floração do lotus.

O ultimo caso, o destas finaes 24 horas, deu-se no saguão da Côrte de Appellação, num dos varios templos em que se presta culto á serena e implacavel deusa Themis, a semeadora da Justiça. Estavam ali, á espera que passasse um pacato inesperto, de alçapão armado, os dois *piratas* Valerio Gonçalves e Arnaldo Sabrosa, o "Sabrozinha", como carinhosamente o chamam os amigos intimos. Appareceu a *ave*, representada na pessoa de um toleirão de nome João D'Alldoul, que já tinha ouvido a eterna historia e passára ás mãos dos dois *piratas* a quantia de 375$000, que era toda a sua fortuna. O trabalho estaria terminado, levando o "arara" o seu pacote, que continha, segundo lhe affirmaram os dois honrados cavalheiros, doze contos de réis em notas do Thesouro, se um guarda civil intruso não se mettesse no meio para saber o que era aquillo e, depois de informado, não levasse o *Sabrizinha* e o Valerio para o delegado do 4º districto, a cujo xadrez baixaram ambos, devidamente autuados.

Um boato que cinco minutos de palestra provam não ter fundamento

O que nos disse o ministro do Paraguay sobre o "encontro d'armas" do seu paiz com a Bolivia

Os jornaes publicaram, vae por tres ou quatro dias, um telegramma noticiando o grave boato de um encontro de forças bolivianas e paraguayas, na fronteira desses dois paizes.

Sobre tão importante assumpto, que de perto nos interessa, como sinceros propugnadores, que somos, do generoso principio de fraternidade sul-americana, ouvimos o sr. Silvano Mosquera, chanceller da legação paraguaya, o qual nos respondeu mais ou menos nestes termos:

"Até este momento (eram 11 horas da noite), o ministro Guggiari não recebeu nota alguma do nosso governo, de referencia ao caso."

O boato ficou assim officialmente desmentido, e como tal nos deixaria de impressionar se em seu torno não se continuasse a tecer, nos circulos diplomaticos, commentarios um tanto inquietadores. Foi esse o motivo que nos levou, hontem, á presença do dr. Modesto Guggiari, cuja actuação junto ao governo brasileiro se vêm destacando pelo seu grande brilho e por uma incansavel actividade.

O sr. Modesto Guggiari é uma figura joven e sympathica, cujo talento e cuja illustração logo se fazem notar pelo adoravel encanto da sua fina palestra.

Attendendo-nos, s. ex. disse o seguinte, que reproduzimos com a maior fidelidade:

— A legação da Bolivia no Paraguay apresentou ao meu governo, com data de 16 de abril, uma reclamação relativa a suppostas expedições com rumo á fronteira boliviana. O ministro das Relações Exteriores do Paraguay, na audiencia ordinaria do dia 21 do mesmo mez, desmentiu as versões que motivavam a reclamação, e recordou ao encarregado de negocios da Bolivia que analogo incidente havia occorrido em 1914, devido a denuncias, logo verificadas falsas. O governo paraguayo, que observára sempre, com a maior lealdade, o *modus vivendi* subsistente ao protocollo de 12 de janeiro de 1907, não podia, portanto, acolher uma reclamação baseada apenas em noticias de origem duvidosa.

Os estabelecimentos militares nunca foram construidos a não ser nas posições occupadas, outrora, pelo Paraguay e nas comprehendidas dentro de cincoenta leguas aquem da zona delimitada em 1907 como litigiosa (61°30' e 62° a oeste do meridiano de Greenwich), zona — temporariamente subtrahida a actos jurisdiccionaes dos litigantes.

Essas considerações determinariam a resposta á nota boliviana, salvo se a legação da Bolivia concretizasse outros factos que na referida nota apparecem de um modo impreciso.

Na mesma conferencia com o representante boliviano, o ministro das Relações Exteriores do Paraguay declarou que propunha, em todo o caso, ao governo boliviano, a constituição de uma commissão mixta que, transportando-se á zona fronteiriça dos dois paizes, verificasse se algum delles produziu actos que signifiquem um avanço na zona reservada pelo *modus vivendi*, que os dois governos, em successivas occasiões, têm protestado observar com a maxima lealdade.

Quanto ao encontro de armas, ao qual se referiu a imprensa do Rio de Janeiro, o sr. Modesto Guggiari autorizou-nos a declarar que a noticia carece, em absoluto, de fundamento.

— O boato, disse-nos s. ex., talvez tenha a mesma origem do que deu como causa da dissolução do penultimo ministerio boliviano, factos relacionados com a nossa questão de limites. Boato de máo gosto... O governo do Paraguay declarou á imprensa de Assumpção que os telegrammas ultimamente publicados, sem estas informações, que ora lhe presto, são apocryphos e não foram recebidos pelos escriptorios telegraphicos da capital paraguaya.

E o sr. Guggiari, cuja gentileza agradecemos, mostrou-nos um exemplar de "El Diario", de Assumpção, de 29 de abril ultimo. Num dos seus artigos, o grande orgão paraguayo, que reflecte o pensamento do governo Manuel Gondra, commenta todas as "démarches" da reclamação boliviana, tal qual nol-as referiu s. ex.

A CAMISARIA
e PERFUMARIA
RAMOS SOBRINHO & C.ª
continúa vendendo todos os seus artigos por preços minimos..
91, Rua da Quitanda, 91
Proximo á rua do Ouvidor
(19970)

MIGUEL BRAGA — Callista. Quitanda, 79, sob., esq. Ouv. Tel. N. 5502. (4888)

UM CASO TRISTE

O infeliz tuberculoso morre na via publica

Os dois desembarcaram na "gare" da Praia Formosa. Vinham de Bomsuccesso. O rapaz, reduzido a um sinistro feixe de ossos pela tuberculose, movimentava-se a custo. Amparava-o uma senhora edosa, sua progenitora.

Fóra da estação, a velhinha quiz tomar um auto para melhor transportar o enfermo para a casa, á rua Luiz Barbosa n. 73. Chamou o primeiro que passou. O motorista recusou-se a conduzir o enfermo. A pobre mãe fez chamar um outro taxi. O "chauffeur" deste recusou-se tambem. A infeliz senhora procurou um terceiro automovel. Ainda a mesma resposta do conductor do vehiculo.

Desesperançada, a infortunada velhinha occorreu uma idéa: mandar conduzir o filho num desses carrinhos de mão. E assim fez. Seguia-lhe, caminhando ao lado do carro.

No Boulevard Vinte e Oito de Setembro, Villa Isabel, uma hemoptyse fez jorrar da boca do tuberculoso um jacto de sangue, matando-o.

Communicado o caso ás autoridades policiaes do 16º districto, estas fizeram remover o cadaver do infortunado rapaz para o necroterio.

O morto chamava-se Antonio Pigler, branco, com 22 annos, solteiro, filho de Valentim Pigler e Julietta Pigler.

"CIGARROS MISTURAS"
Manufactura esmerada de LOPES SA' & C., são os melhores.
Rua Santo Antonio, 5|9.
(12604)

O GENERAL FONTOURA INICIA AS SUAS VISITAS AOS CORPOS

O general Carneiro da Fontoura, commandante da 1ª região, em companhia do major José Sotero de Menezes, chefe dos serviços de Estado-maior, iniciará hoje, pela manhã, as suas visitas aos corpos subordinados á região que commanda.

S. ex., começando pelo 1º batalhão de engenheiros, aquartelado em Deodoro, proseguirá depois em sua visita aos 1º e 2º regimentos de infanteria, 1º regimento de artilheria e 1º corpo de trem, todos aquartelados na Villa Militar.

Após esta excursão á Villa Militar regressará o general Fontoura ao seu quartel-general, na praça da Republica, devendo, na proxima semana, visitar os corpos aquartelados em Nictheroy.

Temporada franceza

COMPANHIA ROZENBERG

"Vers l'amour", de Léon Gandillot

A peça do sr. Léon Gandillot não é nova para a nossa platéa e o assumpto é velhissimo. Não fôsse a habilidade encantadora com que o dramaturgo trata desse caso banal de amor, nada nos aproveitaria desses cinco actos de "Vers l'amour", tão estafados se acham esses episodios no romance, no conto e, especialmente, no theatro.

O joven e talentoso pintor Jacques Martel torna-se amante da graciosa Blanche, que trabalhava como manequim numa grande casa de modas. Blanche é mantida por um velho ricaço que lhe dá todo o conforto e a quem ella não deseja enganar.

Mas a mocidade, a gentileza e a seducção de Jacques conquistam depressa as boas graças da rapariga. Tornam-se amantes. O pintor, porem, logo se enfastia desses amores; e, como tem um amigo intimo que acaba de casar-se, constituindo essa delicia que é um lar burguez, pretende imital-o. Não é difficil arranjar por sua vez uma noiva, "pour le bon motif". Blanche vem a ter conhecimento das intenções do amante, durante um passeio; e, corajosa, ou despeitada, rompe a ligação.

Só depois que a perdeu, talvez para sempre, é que Jacques percebe a natureza da affeição que o ligava a Blanche; sente falta dos seus carinhos, da sua presença. O que tomara por simples capricho transforma-se em paixão violentissima. Não pensa mais em casamento; abandona a noiva e tenta reconquistar o amor perdido.

Entrementes, déra-se na vida do lindo manequim uma transformação radical, pois casára-se com o primeiro amante e, sincera e talvez honesta, não deseja ser infiel ao marido como o fôra anteriormente ao méro sustentador.

Jacques desespera-se, e mais uma vez põe em jogo todo o seu talento de seductor; e, como é irresistivel, a rapariga lhe cáe de novo nos braços. Infelizmente, a situação não é a mesma. Casada, sabendo-se vigiada, tendo de velar pela sua reputação de esposa, só de longe em longe póde conceder uma entrevista ao namorado pintor.

Jacques, tem a certeza de que nunca mais conseguirá reconquistar a felicidade que deixou escapar no melhor momento, quando Blanche ainda era livre, e cáe no mais negro dos desesperos — appella para tudo, appella para o divorcio... Mas, é demasiadamente tarde: a rapariga habituára-se ao luxo e ao conforto, á vida folgada que o pintor jámais lhe poderia dar.

E o infeliz Jacques, abandonado, soffre os maiores tormentos moraes, sente-se naufrago na vida, sem esperanças — perde o amor ao trabalho e á propria existencia.

Sobre esse enredo falho de novidade, o sr. Gandillot operou o milagre de dar-nos uma peça bastante interessante e que se nos afigura moderna. E' que os typos são observados com minucia e vivem, realmente, em scena.

Falemos agora da interpretação que nos deu de "Vers l'amour" a "troupe" do Athénée.

Coube ao sr. Rolla Norman o papel de Jacques Martel; e, desde já, podemos dizer que se saiu galhardamente da incumbencia.

Dotado de bella voz, clara, sympathica, insinuante e de excellente dicção, mostrou-se um galã muito apreciavel. E', incontestavelmente, um dos bons elementos da companhia franceza.

Tanto nas scenas alegres, como nas sentimentaes, deu muito relevo ao papel do pintor.

Mlle. Beylat conseguiu imprimir ao papel de Blanche grande interesse e emotividade.

Rozenberg, no guarda do bosque, personagem episodico, porém muito suggestivo, revelou-se o bello artista de sempre, que sabe aproveitar e fazer valer os menores detalhes.

Citemos ainda Chopette, gentilmente representada por mlle. Janine Ronceray; Roger Blum, Gustave Gallet, excellentes nos papeis de Louis, Gauthier e Sem Smithson.

AOS NOIVOS
Mobiliarios completos para todas as dependencias, perfeito acabamento, por preços sem exemplo. Sete de Setembro 32 e Alfandega 111. (19313)

NA CAMARA

O QUE HOUVE HONTEM

Presidiu a sessão de hontem, aberta com a presença de 88 deputados, o sr. Arnolpho Azevedo.

Approvada a acta sem observações, procedeu-se á leitura do expediente, que careceu de importancia.

O sr. Veiga Miranda fez uma saudação aos novos membros da mesa actual e da antiga. Terminando, enviou á mesa o seguinte requerimento:

"Requeiro que conste da acta um voto de applauso e reconhecimento ao deputado Julio Bueno Brandão pela maneira elevada, criteriosa e liberal com que presidiu quer aos trabalhos preparatorios da legislatura que se inicia, quer ás sessões ordinarias até definitiva constituição da mesa."

Depois do sr. Veiga Miranda falou o sr. Ribeiro Junqueira, que tratou da questão do café. Por fim falou o sr. Camillo Prates, que justificou o pedido de retirada de seu requerimento sobre a Associação Commercial do Amazonas.

Passando-se á ordem do dia, não havia numero para as votações, isto é, para que se iniciasse a eleição das commissões permanentes.

CASA DE SAÚDE DR. POGGI
para cirurgia e partos. Preços modicos. R. Marquez Abrantes n. 192. Tel. S. 155 (13450)

CHEGOU HONTEM A ESTA CAPITAL O GENERAL BOTAFOGO

Chegou hontem a esta capital, a bordo do "Itaquatiá", o general Gabriel Botafogo, alto commissario brasileiro e executor do tratado relativo á indemnização da divida do Uruguay e delegado chefe da commissão de demarcação dos limites com aquelle paiz amigo. S. ex., que, desde o mez de novembro ultimo, se acha na fronteira, no desempenho da sua alta missão, vem dar conta ao governo dos trabalhos effectuados até agora e aguardar novas instrucções sobre o tratado de 21 de julho de 1919.

A venda a varejo de charutos e phosphoros

O director da Receita do Thesouro Nacional, de posse de uma reclamação contra o facto de prohibir a fiscalização em Natal que se effectue a venda a varejo de charutos e phosphoros no mesmo compartimento em que se fabricam cigarros, telegraphou ao inspector da Alfandega de Natal declarando que o regulamento só prohibe a venda de cigarros no proprio estabelecimento fabril e na secção onde são fabricados, havendo ligação para onde é feita a venda a varejo. Egualmente se procede com charutos e fumos, de accordo com os arts. 96 e 13, paragrapho 1º, do regulamento.

A LIGAÇÃO DO NORTE COM O SUL DA REPUBLICA, POR ESTRADAS DE FERRO

As informações prestadas a respeito, ao ministro da Viação

Por acto de 8 de outubro do anno passado, o ministro da Viação, visando a realização dos planos ferro-viarios do governo, entre os quaes se acha a ligação do norte com o sul da Republica, pelo aproveitamento das rêdes e estradas de ferro já existentes, incumbiu o engenheiro Roberto Paulino Soares de Souza de fazer o estudo do melhor traçado para o desapparecimento da solução de continuidade existente entre as rêdes bahiana e da Great Western.

Desempenhando-se desse encargo o engenheiro Paulino Soares vem de apresentar ao sr. ministro, por intermedio da Inspectoria Federal das Estradas, um substancioso relatorio com o resultado de seus trabalhos.

Os estudos feitos dizem respeito á estrada que, no sul de Alagoas, deverá estabelecer a ligação entre o ramal de Propriá, na Viação Bahiana, e a E. F. Central de Alagoas, a cargo de "The Great Western of Brasil Railway Cy.

Para escolha do melhor traçado foram corridas tres linhas de reconhecimento, a saber:

1ª — Parte de Propriá, subindo cerca de 37 kilometros, pela margem direita do rio S. Francisco até ás proximidades do riacho dos Maris, localidade esta em que o rio é atravessado, com uma ponte de 900 metros de vão total, seguindo depois a linha em demanda de "Palmeira dos Indios" e dahi até Quebrangulo, estação do Ramal da Viçosa. Este traçado méde 173 kilometros, sendo 129 a construir entre Propriá e Palmeira e os restantes 44 requerendo serviços, que terminam a construcção que nelles já foi ha tempos iniciada pela Great Western.

2ª — Tambem parte de Propriá, atravessando logo o rio S. Francisco com uma ponte de 1.440 metros de vão total até Collegio, e segue, passando em Anadia, até Cajueiro, estação do mencionado Ramal de Viçosa, da Great Western. Todo este traçado ficará com a extensão de 1km.440 (comprimento da ponte), mais 156 kilometros de leito a construir e mais 22km,500, já trafegados pela Great Western até Atalaia.

3ª — Partindo tambem de Propriá e coincidindo com a linha do 2º traçado até Girou, segue deste ponto, passando por Poço d'Anta, Mucambo, Limoeiro, Matta Verde, até chegar á Viçosa, outra estação da Great Western, no citado Ramal da Viçosa. Este traçado ficará com a extensão de 1k,440 (comprimento da ponte), mais 173 kilometros de leito a construir, e mais 35k,020, já trafegados pela Great Western até Atalaia.

Em seu relatorio o engenheiro Paulino Soares de Souza descreve primeiro a zona dos traçados; trata a seguir do trafego provavel, para depois se occupar dos tres traçados — um na direcção directa; outro mais ou menos encostado á aba do divisor de Traipú, e finalmente o 3º, que é a linha da cumiada do proprio divisor de Traipú, estudada pelo engenheiro Breves Filho.

O relatorio detem-se no problema da travessia do rio S. Francisco, estudando demoradamente a ponte a ser adoptada ahi.

Esse problema, é, incontestavelmente, o mais importante que offerece a ligação projectada.

O engenheiro Paulino de Souza examinou quatro logares para o lançamento da ponte. A não ser no Rabello, onde a largura é de 900 metros, o rio S. Francisco apresenta sempre a largura minima de cerca de 1.400 metros.

"Em frente a Collegio — diz o relatorio — a ponte ficaria bem em relação a Collegio, mas no lado de Propriá cairia na varzea da Telha, exigindo um aterro alto e muito extenso.

Entre o morro de S. Caetano, perto de Tibiry e o morro do Duarte ou o morro do Prego, tambem a situação não é bôa, porque a linha nas entradas da ponte teria de atravessar varzeas de lagôas.

A situação em Propriá é muito melhor. A ponte fica um pouco abaixo do Collegio e com um aterro de cerca de 200 metros attinge a linha o morro do Zé Bonitinho; pelo lado de Propriá é preciso pôr um vão em terra por cima da rua e o encontro da ponte já fica collocado no morro onde a linha se desenvolve para chegar á estação já existente."

A ponte ahi ficará com uma extensão de 1.400 metros.

A difficuldade da ponte se reduz, na opinião do Engº, ao grande comprimento, que se não póde evitar e á altura consideravel da "grade", necessaria para permittir 4:50 metros livres para a navegação durante as enchentes, que por sua vez levantam o nivel do rio 8 metros.

Só ahi temos, portanto, 12,50 metros para a altura dos pilares, fóra mais 5 ou 6 que o rio ainda apresenta de agua da estiagem, nos logares mais fundos.

E' de notar que nas enchentes extraordinarias as embarcações de mastro terão de dobrar estes para poderem passar sob a ponte.

Pelo ante-projecto da ponte, ficará ella com 11 pilares, o que quer dizer, com vãos maximos de 150 metros, nos quaes poderão ser usadas vigas simples do systema Petit.

Passa depois o relatorio a se occupar dos orçamentos.

"Na linha Propriá-Palmeira ha a considerar duas partes: o trecho de construcção completa entre Propriá e Palmeira e o trecho de Palmeira a Quebrangulo, cuja construcção é preciso terminar.

A linha de Palmeira a Viçosa foi orçada em: 2.220:375$400 e £ 35.754-10-3, para o trecho comprehendendo os primeiros 45 km. e os restantes, 32.81 foram orçadas em: 3.699:865$578 e £ 51.691-6-9.

Quando a construcção foi suspensa, pelas contas apresentadas pela Companhia, foram gastos: no trecho inaugurado até o kilometro 44.059 as quantias: 2.662:967$738 e £ 36.074-19-11, e no trecho em construcção até o kilometro 77,881: 720:244$757 e £ 22.812-0-0.

Resta portanto: 2.537:028$483 e £ 28.558-17-1 que correspondem ao orçamento do que falta fazer."

A comparação dos traçados é outro capitulo interessante do relatorio.

Discutindo as condições economicas e technicas dos traçados o engº. Paulino Soares de Souza apresenta o seguinte resumo dos orçamentos:

Collegio a Cajueiro, ... 112:673$454, por kilometro, total, 17.577:058$836; Collegio a Atalaia, 120:772$085 por kilometro, total, 20.168:938$502; Collegio a Viçosa, 137:893$309 por kilometro, total, 23.028:182$620; Propriá-Palmeira, 135:126$125 por kilometro, total, 20.409:821$971; Ponte de Propriá-Collegio, 13.590:657$621; Ponte Maris-Rabello, 7.940:492$010; Collegio a Cajueiro, (com a ponte), 199:793$054, por kilometro, total, 31.167:716$457; Propria-Palmeira, 187:455$675 por kilometro, total, 28.350:263$981, (com a ponte).

Como se vê deste quadro a linha mais barata é a de Collegio por Anadia com a variante do Cajueiro e a mais cara é a de Viçosa.

Comparando a linha Collegio-Cajueiro com a Propriá-Palmeira, resaltam logo duas coisas: a differença de percurso de 77,5 kilometros contra a linha de Palmeira e a differença tambem consideravel do preço kilometrico contra a mesma linha.

Mas aqui entra a questão da ponte; e esta é favoravel á linha de Palmeira.

De todo o estudo feito conclue o engenheiro Paulino Soares de Souza:

"1º — Que sendo a linha de Viçosa a mais longa e a mais pezada ella fica logo em inferioridade em relação ás outras.

2º — Que as linhas de Palmeira e de Anadia, com as suas respectivas pontes, se compensam em relação ao custo; tendo a linha de Anadia a seu favor que o item que mais lhe sobrecarrega o orçamento sendo o aço da ponte é susceptivel de differença favoravel.

3º — Que a linha por Anadia, seja para o Cajueiro, seja para Atalaia, tem grande vantagem quanto ao encurtamento.

4º — Que a linha por Anadia é melhor servida de aguas que a de Palmeira.

5º — Que esta linha é de conservação mais barata."

Por isso pensa o engenheiro Paulino de Souza que a linha cuja exploração se deve fazer deve ser a linha de Collegio por Anadia para Cajueiro, convindo tambem correr uma variante para Atalaia.

ASSALTO A UMA HERANÇA

As Camaras Reunidas da Côrte de Appellação vão julgar na sessão de hoje, o escandaloso caso da herança do commerciante José Justino Teixeira, a qual se pretendeu tirar de sua viuva para entregar a um individuo que allega tel-o perfilhado.

A Camara de Aggravos havia mandado que o pae adoptivo pleiteasse o seu direito pelos meios ordinarios, visto tratar-se de uma questão de alta indagação.

Embargando esse accórdão, o relator não deu seguimento ao embargo, por não ser caso desse recurso e o embargante empregou então esse ultimo meio afim de ver se consegue ainda a reforma do julgado.

A SOCIEDADE ELEGANTE é convidada a visitar a GUANABARA na sua nova e luxuosa installação para vêr como, sem pagar exageros, lhe é possivel vestir-se com os mesmos finissimos tecidos e com a mesma distincção das casas de luxo.
54
R. Carioca, 54 — Central 92

EM TORNO DE UM TESTAMENTO

Acção de annullação de testamento e petição de herança

João Salustiano de Faria, sua mulher e outros, propuzeram, no juizo federal do Paraná, uma acção ordinaria de annullação de testamento e petição de herança contra Paulina Ferreira Bueno, a quem foram adjudicados os bens do fallecido Florentino Bueno Gomes, pae e avô dos autores, em cuja companhia vivia a supplicada.

Em primeira instancia foi a acção julgada procedente, ordenando o juiz a entrega dos bens aos autores.

Em sua sessão de hontem, o Supremo Tribunal Federal, em grão de appellação, confirmou em parte essa decisão para o fim de garantir aos autores, apenas, a legitima, reconhecendo á ré o direito a terça de que podia dispôr, então, o *de cujos* por occasião da feitura do testamento.

Mme. ANNITA — MANICURE — Ouvidor, 133, sobrado. Tel. 3987, N. (J 23821)

OS PAGAMENTOS NO ARSENAL DE GUERRA

Os operarios do Arsenal de Guerra ainda não receberam até hoje os seus vencimentos do mez de abril; muitos delles têm-se visto forçados a não comparecer ao trabalho por falta de dinheiro para as passagens.

Urge uma providencia para acabar com essa irregularidade.

A FALLENCIA DO BANCO FRANCEZ PARA O BRASIL

O Supremo Tribunal decide o conflicto de jurisdicção

E' competente o juiz da 5ª vara civel desta cidade

Tendo o Banco Francez para o Brasil, no dia 26 de abril ultimo, confessado o seu estado de insolvencia e requerido, no juizo da 5ª vara civel desta capital, a sua fallencia, o juiz, dr. Cesario Alvim, no dia 28 do mesmo mez, tomando conhecimento do pedido, de accôrdo com o artigo 8º da lei 2.024, de 17 de dezembro de 1908, concedeu ao requerente o prazo de dez dias para a juntada nos autos dos documentos a que se refere o citado artigo.

Como este Banco abrange tres succursaes: a do Districto Federal, a de Santos e a de S. Paulo, constituindo um estabelecimento unico, com matriz na Europa, sendo unicos o capital e a direcção superior, o juiz dr. Cesario Alvim, fez sciencia aos seus collegas nas cidades das duas outras succursaes, do pedido de fallencia que lhe fôra feito pela succursal daqui.

Estava o processo nesse pé, quando o dr. Jorge Mornes Barros, credor por conta corrente da succursal de S. Paulo, da importancia de 17:500$000, requereu, em 30 de abril, no juizo da 2ª vara commercial daquella cidade a fallencia do Banco, que, á vista de ter o juiz de S. Paulo tomado conhecimento do pedido, por seu advogado, suscitou um conflicto de jurisdicção entre o juiz da 5ª vara civel desta capital e o da 2ª vara commercial de S. Paulo.

Hontem, o Supremo Tribunal Federal, apreciando o conflicto, julgou-o procedente, para declarar competente o juiz da 5ª vara civel desta capital, sob o fundamento de que as succursaes estão directamente subordinadas a uma unica administração com séde no Districto Federal, sendo unico o capital bancario.

Relatou o conflicto o ministro Hermenegildo de Barros. A decisão foi unanime.

OS 20 % NA CENTRAL

A reunião hontem realizada pelos jornaleiros

Conforme noticiámos, realizou-se hontem, no antigo mercado do Engenho de Dentro, situado na rua Dr. Lela, esquina da de Pernambuco, a reunião dos jornaleiros da Central do Brasil, que pleiteam a gratificação de 20 °|°.

Presidiu os trabalhos o dr. Aristides Vieira Pires, que explicou aos seus collegas o andamento do memorial entregue ao director da estrada.

Disse que a commissão esteve no palacio presidencial e que o sr. Epitacio Pessoa, prometteu dar uma solução satisfatoria ao caso.

Em seguida falaram outros oradores. Os jornaleiros aguardarão a decisão do governo, afim de tomar outras resoluções.

O Tonico Mais Poderoso que se Conhece para todas as edades, é a *Emulsão de Scott*. Muitas pessoas devem o melhor da vida — a saude a vigor — ao bom costume de tomar este famoso preparado de puro oleo de figado de bacalhão da Noruega. Os medicos a demais homens scientificos o recommendam como um valioso Reconstituinte de verdadeira necessidade para pessoas de organismo debil ou depauperado.

Tomae a legitima Emulsão de Scott

(15359)

Noticias de Nictheroy

REGRESSOU DE MAGÉ O SR. RAUL VEIGA

Regressou hontem, ás 8 horas da noite, de Magé, onde fôra inaugurar a illuminação electrica daquella cidade, o presidente do Estado.

"HABEAS-CORPUS" A SORTEADOS

O dr. Léon Roussoulieres, juiz federal, concedeu habeas-corpus aos seguintes sorteados para o serviço militar: Nery Teixeira, do municipio de S. João da Barra; Jorge Peçanha da Silva, do municipio de Campos; Agenor Pereira, do municipio de Cantagallo; João Caneto Filho e Raphael Filpo, do municipio de Petropolis, e André José Soares, do municipio de Iguassu.

FOI DECRETADA A PRISÃO DO ASSASSINO DO DR. BAÈRE

O dr. Macedo Soares, juiz da 3ª vara criminal, á vista dos elementos de prova constantes dos autos respectivos, decretou a prisão preventiva de Honorato Marques, que assassinou covardemente, ha dias, o dr. Justino de Baère, engenheiro do Estado.

O JURY DE S. GONÇALO

O juiz de direito da 2ª vara criminal designou o dia 22 para a installação do tribunal popular de S. Gonçalo.

FACULDADE DE MEDICINA DO ESTADO DO RIO

O dr. Miguel Osorio de Almeida, professor de physica medica da Faculdade de Medicina do E. do Rio, inaugura hoje, á 1 hora da tarde, na Faculdade de Direito de Nictheroy, a cadeira que professa. Assim, iniciará a nova Faculdade a sua vida normal.

FOI PRESO QUANDO ROUBAVA

Foi preso, hontem á tarde, em flagrante delicto, quando furtava quatro peças de brim, do armarinho da rua S. Lourenço n. 45, o individuo Manoel de Oliveira, pardo, solteiro, de 25 annos, sem domicilio e conhecido larapio.

O xadrez do 4º districto recolheu-o, depois da imprescindivel autuação.

QUANDO PROCURAVA VENDER O PRODUCTO DO FURTO...

A praça n. 80 da 1ª companhia do Regimento Policial leva a serio a sua funcção. Hontem, á tarde, passava pela rua Dr. Geraldo Martins, quando viu Ricardo de Oliveira, preto, de 19 annos e morador á rua de S. Lourenço n. 15, fazer offerta de venda de dois assucareiros de metal branco. Desconfiando, deu-lhe voz de prisão, conduzindo-o á sub-delegacia do 3º districto. Alli Oliveira confessou ter furtado os assucareiros em uma leiteria da rua Carlos Peixoto, motivo por que foi autuado e mettido no xadrez.

O stock de trigo nos moinhos e trapiches desta capital

Segundo os dados colligidos pela Superintendencia do Abastecimento, existiam, na manhã do dia 16 do corrente, nos moinhos e trapiches desta capital, 10.651 toneladas de trigo em grão e 87.371 saccos de farinha de trigo, sendo 79.983 nos moinhos e 7.388 nos trapiches.

Na mesma data, havia, nos depositos de inflammaveis, 120.337 caixas de kerozene e 240.434 caixas de gazolina, (inclusive a gazolina a granel).

NOTAS SOCIAES

NATALICIOS

Fazem annos hoje:

o capitão Domingos Arthur Machado, fiscal interno do Regimento de Cavallaria da Policia Militar;

— d. Isaura Dámaso, esposa do general dr. Candido Damaso;

— o sr. Adalberto de Souza Braga Junior, funccionario do Ministerio da Justiça;

— d. Clotilde Neves Marcondes, esposa do dr. Francisco Ignacio Marcondes;

— Hontem esteve em festa o lar do sr. Annibal Chaves, por motivo do anniversario do seu filhinho Carlos Augusto.

CASAMENTOS

Com a senhorita Dinorah da Silva Leite casou-se hontem o sr. Viriato José da Trindade, funccionario da Directoria Geral dos Correios.

— Realizou-se sabbado ultimo, na matriz da estação de Mendes, o enlace do sr. Waldemar de Souza e Silva, fazendeiro em Passa Tres, com a senhorita Joujina Domingues, filha da viuva Maria Domingues.

NASCIMENTOS

O lar do tenente dr. Eurico Gurgel do Amaral Valente e de d. Guiomar Gurgel Valente, foi enriquecido ante-hontem com o nascimento de uma menina que recebeu o nome de Eurice.

ENFERMOS

Acha-se enfermo o sr. José Augusto de Carvalho, 1º tenente do Corpo de Bombeiros e fiel da Contadoria do mesmo Corpo.

VIAJANTES

Está nesta capital o dr. Abelardo Luz, chefe de policia do Estado de Santa Catharina.

REUNIÕES SCIENTIFICAS

Reune-se hoje, ás 8 1/2 horas da noite, a Academia Nacional de Medicina.

Ordem do dia:

I. — Sobre um caso clinico, pelo sr. Parreiras Horta;

II. — Communicações verbaes e por escripto.

A sessão é publica.

ESCOLARES

ESCOLA SUPERIOR DE COMMERCIO — São chamados hoje, ás 8 horas da noite, a exames de contabilidade publica, legislação de fazenda e geographia economica, os seguintes alumnos: Carlos Pereira Neves, Nair Joaquina Ramos e Edith Joaquina Ramos.

ASSOCIAÇÕES

Realiza-se hoje, ás 2 horas, no Lyceu de Artes e Officios, a assembléa geral da Liga de Professores.

Será a seguinte a ordem do dia:

Posse dos socios bemfeitores; augmento de vencimentos; nomeação dos normalistas diplomados de 1918 e 1919; contagem de tempo de serviço interino; os novos cursos instituidos pela Liga; contagem de tempo do serviço primario; reforma do ensino; conferencias pedagogicas; quadro de professores; questões de interesse da classe; prestação de contas, e outros assumptos.

FALLECIMENTOS

Falleceu ante-hontem, á meia noite, o nosso prezado companheiro Francisco Figueiredo de Albuquerque, victimado por uma arteriosclerose generalizada. O extincto foi professor municipal no Rio Grande do Norte, seu Estado natal. Contava 51 annos de edade, era geralmente estimado, pelas suas bellas e grandes qualidades moraes. Fez a columna operaria de varios jornaes e presentemente estava encarregado da secção "Lloyd Brasileiro" deste jornal.

O nosso companheiro Figueiredo deixa viuva, d. Josepha Tupinambá de Albuquerque, e quatro filhos, de menor edade.

O seu enterro realizou-se hontem mesmo, ás 5 horas da tarde, no cemiterio de Inhaúma, saindo o feretro, com grande acompanhamento de pessoas amigas, da casa n. 123 da rua José dos Reis, no Engenho de Dentro, sendo sepultado o corpo na campa n. 12.830, do quadro 18.

Sobre o caixão mortuario foram depositadas muitas palmas e grinaldas, tendo estas, em fitas pendentes, os seguintes dizeres:

Saudades de seu compadre Francisco — Saudades da sua esposa —, Saudades de seu filho Irenio — Adeus de seus filhos — Saudades de Felicinto e familia, e outras.

LORGNONS DE OURO, PRATA E CHAPEADOS

Pede-se ás Exmas. Senhoras e Senhoritas não comprarem lorgnons sem primeiro ver o grande e lindo sortimento que a Casa Vieira recebeu da França. PROCEDE-SE A EXAME DE VISTA GRATUITAMENTE. Rua da Quitanda, 99. (17649)

Já fez reparo no estado de sua roupa?

Lembre-se que só na ALFAIATARIA LEÃO DE OURO poderá obter magnificos ternos de casemira, de pura lã, por metade do preço, do que em qualquer outra casa. 58, Uruguayana, 58 — entre Ouvidor e 7 de Setembro (216)

TRANSFERENCIA DE REGISTRO

Resolução do director da Receita Publica em resposta a uma consulta

Em solução a uma consulta do collector das rendas federaes em Itaocara, o director da Receita Publica, declarou que, de accordo com o disposto no art. 22 do regulamento do imposto de consumo, é permittida a transferencia de registro, por mudança de local, dos commerciantes ambulantes, desde que a dita mudança se faça com todas as mercadorias e utensilios e que sejam observados os seguintes requisitos exigidos pelo citado regulamento: 1º, requerimento do interessado á repartição arrecadadora da localidade de onde se muda, pedindo a guia de que trata o alludido art. 22, e 2º, requerimento do mesmo interessado á repartição arrecadadora da localidade para onde se muda, solicitando, dentro do prazo de 15 dias, a transferencia do registro, instruindo este ultimo requerimento com a guia de mudança e com o registro a ser transferido (art. 22 combinado com o respectivo paragrapho unico).

ÓCULOS E PINCE-NEZ
Para qualquer defeito da vista
APPARELHOS PHOTOGRAPHICOS E ACCESSORIOS
Lutz Ferrando & Cia Ltd
Rua Gonçalves Dias 40 Rio
(19947)

Para 2º tenente pharmaceutico da Armada

Deverá em breve ser nomeado 2º tenente pharmaceutico da Armada, o sr. Jayme Bruno Argollo Silvado, que obteve classificação em primeiro logar, no concurso ultimamente realisado na Inspectoria de Saude Naval.

Os 25 milhões de dollars

E' de parabens o promissor futuro economico do Brasil, provou-o com evidencia a presteza com que foi coberto o grande emprestimo nos Estados Unidos. Nem só a natureza productora do nosso sólo, como todas as fontes inesgotaveis dos nossos recursos financeiros, concorreram para o exito alcançado, pelo desenvolvimento sempre crescente de tudo quanto o Brasil hoje produz em quantidade e qualidade algumas vezes superior aos das melhores procedencias européas; podendo-se, sem favor, destacar-se as excellentes capas de borracha da fabrica de H. Schayé, d'avenida gomes freire dezenove, as quaes já estão sendo grandemente compensadas pelas preferencias que lhes dão os mais escrupulosos consumidores.

Para a Escola de Aviação Naval

Ao seu collega da pasta da Guerra, o ministro da Marinha solicitou ordem no sentido de serem cedidos pela Fabrica de Polvora sem Fumaça do Piquete, em Lorena, á Escola de Aviação Naval, 100 kilos de acetona para fabricação do verniz Dope, de que necessita aquella escola.

ESMOLAS

Para os pobres desta folha recebemos de um anonymo a quantia de 2$000.

GUERRA

Sobre a apresentação de insubmissos, desertores e outros delinquentes

O general Fontoura recommendou aos commandantes de unidades que, com a communicação ou apresentação dos insubmissos, desertores e outros delinquentes, enviem ao 1º auditor de guerra as certidões de assentamentos e mais documentos necessarios ao processo dos mesmos, fazendo tambem apresentar os réos ao Gabinete de Identificação.

—:— Foi designado o 1º tenente medico, dr. Benjamin Gonçalves, para ir á cidade do Pay do Alferes, no Estado do Rio, a fim de inspeccionar o soldado José da Silva Caxias.

—:— Foram designados para passar revista: no 1º grupo de obuz, o 2º tenente medico dr. Carlos Antonio de Mattos, e na 3ª companhia de metralhadoras, o 1º tenente veterinario Leopoldino Orques de Almeida.

—:— Por portaria de hontem, foram baixados os regimentos: interno das officinas da Escola de Aviação Militar e o provisorio da Escola de operarios especialistas annexa ás mesmas officinas.

—:— Foi concedido ao operario do Arsenal de Guerra desta capital, Francisco Augusto do Nascimento, um mez de licença para tratamento de saude, em prorogação da que lhe foi anteriormetne concedida para o mesmo fim.

—:— Ao ministro da Viação foi remettido, afim de ser tomado na devida consideração, o requerimento em que o 1º sargento do Exercito, Antonio Coutinho Guimarães, pede ser nomeado carteiro da Administração dos Correios do Estado do Rio, allegando ter prestado e haver sido classificado em concurso.

—:— Ao ministro da Fazenda, pediu o da Guerra indicar o nome de um funccionario adido daquelle Ministerio, com os vencimentos de 250$000 mensaes, para ser aproveitado no logar de porteiro do Hospital Militar de Porto Alegre.

Uma acção contra a União julgada prescripta

Nascimento & Irmão, firma estabelecida nesta praça, propuzeram contra a União, no juizo da 2ª vara federal, uma acção ordinaria, pleiteando o pagamento de uma indemnização no valor de 77:004$400, pelo extravio de mercadorias transportadas pela Central do Brasil daqui para varios pontos.

Como se tratasse de contrato de transporte e decorresse mais de um anno entre a data do extravio allegado e a propositura da acção, o juiz, por sentença de hontem, julgou prescripto o direito do autor.

A Independencia

Rua do Theatro n. 1 — Te. 476 C.

Mobiliario completo para uma casa, com 36 peças, Rs. 2:300$000. (17672)

O almirante Frontin visita

O almirante Frontin, chefe do Estado-Maior da Armada, esteve hontem em visita ao Corpo de Marinheiros Nacionaes, onde foi em companhia do seu ajudante de ordens, tenente Macedo Soares.

Nessa visita, que foi demorada, s. ex. percorreu todos os alojamentos do quartel, acompanhado do respectivo director, capitão de mar e guerra Aristides Vieira Mascarenhas, trazendo dali agradavel impressão.

Um agente do Correio neurasthenico

Varias reclamações nos têm sido dirigidas contra o agente do Correio de Villa Izabel, cuja neurasthenia não distingue nas suas explosões, nem sexo nem idade.

Ainda hontem nos referiram um caso, que é symptomatico. Uma senhorita, de distincta familia, foi ali receber um vale postal. No momento de assignar o recibo, a moça, por um engano natural, ao envez de escrever o seu verdadeiro nome, escreveu o appellido de familia. Tanto bastou para que o furibundo agente a insultasse, quasi a aggredindo.

Chamamos a attenção do director do Correio para esse seu neurasthenico auxiliar.

BANHOS DE MAR EM CASA

(SAES EXTRAHIDOS DA AGUA DO MAR)

A 600 réis. Nas drogarias e pharmacias — Exijam a marca registrada onde se lê: "Banhos de mar em casa" — Unicos analysados e recommendados por distinctos clinicos. Agentes: Silva, Gomes & C.ª — 1º de Março, 151. (19935)

IODOLINO DE ORH

Precioso succedaneo do oleo de figado de bacalhão, das emulsões e das preparações iodadas. — O melhor tonico para creanças e pessôas anemicas. Fortalece e engorda em poucos dias. Receitado diariamente por notaveis clinicos, que attestam o seu valor therapeutico.

Dores nos ossos da cabeça devido a anemia — Flores brancas

Devido á minha grande anemia e fastio qualquer pequena doença deixava-me sem forças e sem animo, tambem devido a fraqueza passava mezes sem ser incommodada, soffrendo de flôres brancas, porém, o que ainda mais me fazia soffrer, eram as terriveis dôres nos ossos da cabeça, que sentia quasi diariamente. Usei todos os remedios e fortificantes que aos outros produziam effeito, em mim acontecia o contrario, sentindo-me cada vez peor. O meu triste estado impressionou um medico da vizinhança que mandou receitar-me IODOLINO DE ORH. Devo declarar com o maior prazer, que meu abatido organismo recuperou em algumas semanas o vigor que me abandonára ha tanto tempo, senti renascer as forças, o appetite, fiquei novamente regrada com regularidade, recobrei meu genio alegre e expansivo, e, graças ao — IODOLINO, esqueci os tempos em que fui magra, feia e infeliz. Ao IODOLINO DE ORH eu dedico mais esta prova de sua efficacia, pedindo tornal-a publica. — *Idalina Villela de Castro*, esposa do abastado fazendeiro Roberto Martins de Castro.

S. Paulo, 15 de fevereiro de 1919.

Em todas as pharmacias e drogarias — Agentes Geraes: *Hermano Barcellos & C.* — Rua 1º de Março, 100 RIO DE JANEIRO. (178)

A sessão do dia 16, do Supremo Tribunal Militar

Realizou-se no dia 16 do corrente a sessão desse Tribunal, sob a presidencia do marechal Caetano de Faria.

A's 12 horas, presentes os ministros almirante Kiappe Rubim, marechal Mendes de Moraes, almirante Gomes Pereira e drs. Acyndino Magalhães, Arroxellas Galvão, Vicente Neiva, Cardoso de Castro e dr. Bulcão Vianna, procurador geral da justiça militar, foi aberta a sessão.

Lida e sem debate approvada a acta da sessão anterior, despachado o expediente sobre a mesa e feita a distribuição dos processos, o presidente communicou ao Tribunal que, em vista de se ter apresentado o ministro almirante Gomes Pereira, ficava dispensado o almirante Barros Barreto, que substituira o primeiro, quando em gozo de férias. Em seguida o ministro Arroxellas Galvão pediu a palavra e declarou que da acta da sessão, que acabava de ser lida, consta haver sido sorteado para fazer parte da commissão encarregada de examinar as reclamações relativas á lista de antiguidade dos auditores de 2ª entrancia, o almirante Barros Barreto. Como, porém, este deixára o Tribunal por haver reassumido as funcções de seu cargo o almirante Gomes Pereira, desejava saber se se procedia a novo sorteio, ou o ministro Gomes Pereira ficava sendo considerado como sorteado, por tel-o sido o que o havia substituido.

Consultado o Tribunal, ficou decidido que o ministro almirante Gomes Pereira ficava fazendo parte da commissão, independente de novo sorteio.

Em seguida foram relatados os seguintes processos:

Capital Federal — Appellação n. 6. Relator, o ministro Acyndino Magalhães. Appellante, Pedro Rezende, marinheiro nacional grumete. Appellado, o conselho de justiça da 6ª Circumscripção Judiciaria Militar. Feito o relatorio, após falar o procurador geral da Justiça Militar, sustentando sua promoção, o ministro Vicente Neiva propoz a preliminar de se converter o julgamento em diligencia afim de que seja junto ao processo o officio do juiz de orphãos, concedendo autorização para o réo assentar praça. Não passando a preliminar que teve contra os votos dos ministros Cardoso de Castro, Acyndino Magalhães, Gomes Pereira, Mendes de Moraes e Kiappe Rubim, o relator passou a dar o seu voto no sentido de ser julgado nullo o processo por faltar ao réo qualidade de militar. Adiado o julgamento, por ter pedido vista o ministro Cardoso de Castro.

Capital Federal — Relator, o ministro Arroxellas Galvão. Appellação n. 16. Appellante, Alberto de Andrade Portugal, 1º tenente do Corpo da Armada, accusado do crime de irregularidade de conducta e condemnado no grão minimo do paragrapho unico, do art. 147, do Codigo Penal Militar. Feito o relatorio, o ministro Acyndino Magalhães pediu a palavra e declarou que, achando-se pela primeira vez em frente de um processo organizado pelo Codigo de Organização Judiciaria e Processo Militar, levantava a preliminar de nullidade do mesmo por ter sido feito com offensa da disposição prevista pelo art. 77, paragrapho 1º, 2ª parte da Constituição Federal. Proposta e não vencida a preliminar, deu-se provimento unanimemente á appellação para absolver o appellante.

CENTRAL DO BRASIL

Foram fornecidas hontem, por conta dos diversos ministerios e repartições publicas, 19 passagens, na importancia e 150$800.

—:— Foram mandados servir:

Em Senador Vasconcellos, os praticantes de conferente Jacome Miraglia, Edgard de Almeida e José Nunes de Oliveira; em Villa Militar, Alamiro Pimentel da Silva, Manoel Mauricio Fernandes e José Maria da Veiga Figueiredo; em Raposos, Manoel Baptista de Oliveira e Antonio Ferreira Salles Junior; em Cidade de Vassouras, Albino Moreira da Costa Lima, e Arnaldo de Abreu Madeira; em Del Castillo, Affonso Moreira da Costa Lima e João Baptista Augusto Pereira; em Anta, Dario de Oliveira Reis; em Quiririm, Francisco Duarte de Oliveira; em Anchieta, o conferente de 3ª classe João Bittencourt de Sá e os praticantes de conferente Plinio Mafra e Laurindo Lopes da Rocha; em Mesquita, o conferente de 3ª classe José Soares Gonçalves e os praticantes de conferente Antonio Machado Bezerra e Elpidio de Camargo; em Fernandes Pinheiro, Godofredo da Silva Novaes; em Barão de Angra, Waldemar de Oliveira; em Chiador, Paulo Ramos da Silva; em Vespasiano, Domingos Vetermile; em Itacurussá, Djalma José de Lara e em Paciencia, o conferente de 3ª classe Manoel Nicomedes Francisco Gomes.

—:— Foram admittidos por acto de hontem, como praticante de conductor de trem, Octavio Balthazar a Silveira e como trabalhadores Candido Vicente de Souza, João Rodrigues Valle e Vicente Sant'Anna.

—:— Receberam ordens, os praticantes Argemiro Campos e Manoel Vieira e os telegraphistas Juvenal Barbosa e Astrogildo de Oliveira, respectivamente, para Burnier, Vargem Alegre, Magno e Engenheiro Trindade.

—:— Vão servir: em Mendes, o cabineiro Horacio Benassi e em Engenho Novo, o cabineiro Carlos Marques Gomes de Carvalho.

Saude Publica

FISCALIZAÇÃO DE GENEROS ALIMENTICIOS

A Fiscalização de Generos Alimenticios apprehendeu e inutilizou, hontem, os seguintes generos.

Antonio Augusto Tavares, rua Larga 170, 50 kilos de tripas; Damazio & C., rua do Rosario 63, 10 kilos de feijão manteiga; Ribeiro da Cruz & C., rua do Mercado n. 17, 113 kilos de feijão manteiga; João Marinho & C., rua Voluntarios da Patria 379, 13 1/2 kilos de toucinho; Moreira & Filho, rua Capitão Salomão 43, 10 kilos e 700 grammas de massa para sopa; Carvalho Medeiros, rua do Cattete 327, 27 kilos de batatas; Julio de Oliveira, rua Francisco Octaviano 28, 60 kilos de feijão mulatinho; Gonçalves & Santos, rua Copacabana 1036, 2 kilos e 600 grammas de fubá de arroz. Carvalho & Paz, Praia de Botafogo 156, 1 kilo de bacalhão preparado de vespera; Bernardino Ferreira da Costa, Praia de Botafogo 156, 1 kilo de lombo de porco salgado e 1 kilo de legumes preparados de vespera, 57 kilos de sanga (arroz quebrado) e 1 kilo e meio de carne secca; Ferreira Sanchos, rua Ypiranga 94, 8 kilos de bacalhão e 30 kilos de batatas.

"JORNAL DAS MOÇAS"

Com o numero hoje posto em circulação, entra em seu 9º anno de existencia este semanario illustrado, dedicado ao bello sexo carioca.

Além de muitos *clichés* de gentis senhoritas da nossa sociedade, traz abundante collaboração literaria, em prosa e verso, secções recreativas, etc.

Um magnifico numero, em summa, o de hoje.

O Centro Sergipano, representado por sua directoria, dirigiu um telegramma de congratulações ao presidente Lobo pela data do anniversario da Constituição estadual, hontem occorrido.

LLOYD BRASILEIRO

A directoria do Lloyd Brasileiro, tendo em vista a retirada do paquete "Florianopolis", da linha de Sergipe, para ser utilizado provisoriamente na linha de Rio a Manáos, substituindo nesta o paquete "João Alfredo", que ainda está em obras nas officinas de Mocanguê, resolveu fazer voltar áquella linha o paquete "Almirante Jaceguay."

Esta unidade, posteriormente, seguirá para a lagoa dos Patos, no Rio Grande do Sul, em cuja navegação vae ser applicada conforme resolução do dr. Buarque de Macedo.

— "Jaceguay" segue hoje para Sergipe, sob o commando do capitão Soares de Mesquita.

Vindo do Norte, apresentou-se hontem no Lloyd o capitão Muller dos Reis, commandante do paquete "Rio de Janeiro."

Este official entregará hoje o seu relatorio de viagem.

O "Rio de Janeiro" que se acha em boas condições de hygiene trouxe muita carga e diversos passageiros para esta capital, tendo dado uma receita superior a 200 contos de réis.

Por motivo de ordem superior, hontem a directoria do Lloyd resolveu marcar para o dia 31 do corrente mez a viagem do "Mantiqueira", para o Norte, até Amarração.

A Associação Geral de Auxilios Mutuos da Central do Brasil vae construir um hospital

A actual administração da Associação Geral de Auxilios Mutuos da Estrada de Ferro Central do Brasil acaba de entrar em uma nova phase cheia de esforços e trabalhos em prol dos seus associados.

Além da melhoria dos beneficios que vem prestando aos seus associados e pessoas da familia dos mesmos, cogita a actual administração da benemerita associação de construir um hospital destinado aos associados enfermos.

Este hospital, que terá a capacidade para 22 leitos, será construido de accordo com a planta approvada pela directoria. O edificio, além da Secretaria e administração possuirá uma pharmacia.

Para organização das bases technicas, foram escolhidos os clinicos desta capital, drs. Filgueiras Lima, Urbano Filgueiras Guedes de Mello, Castello Branco e Armando Bustamante, que já estão elaborando o respectivo projecto, afim de entregal-o á commissão central fundadora do hospital e composta dos drs. José Maria Lacerda, Alberto de Andrade Pinto, Francisco Lobo Vianna, Arthur de Pinna, tenente Luiz da Silva Pereira Bastos, capitão Antonio José de Magalhães, Alberto Paiva e Anacreonte Borba Gomes.

O sr. Assis Ribeiro offereceu o seu valioso concurso em favor do grande emprehendimento da Associação de Auxilios Mutuos da Central do Brasil.

O local para a construcção do edificio está dependendo da escolha da Commissão encarregada da acquisição do terreno, a qual tem em estudo duas propostas sobre a rua do Riachuelo e outra da rua S. Francisco Xavier.

A directoria da Associação de accordo com o dr. Urbano Figueira, resolveu cessar os serviços prestados no hospital particular deste clinicos á rua S. Francisco Xavier.

Outros melhoramentos estão sendo organizados pela administração da Associação Geral de Auxilios Mutuos da Central do Brasil, serviços que muito virão favorecer aos seus associados.

COLLEGIO SANTA THEREZA DE JESUS

O Collegio da Companhia de Santa Thereza de Jesus, estabelecimento de ensino que de ha annos funcciona nesta capital, á rua S. Francisco Xavier, e que pelo zelo, intelligencia e escrupulosa moralidade com que é dirigido pelas religiosas que compõem aquella companhia, conseguiu impor-se á confiança e á consideração da sociedade carioca, vae dentro em poucos dias ampliar os serviços de educação que vem prestando, annexando ao respectivo curso de estudos uma escola nocturna gratuita destinada á instrucção de moças pobres.

Tão feliz iniciativa, que será realizada sob os auspicios das Filhas de Maria Therezianas, pertencentes ao referido estabelecimento, além de conquistar o applauso dos que se interessam pela propaganda da instrucção tem o merito de proporcionar ás moças pobres a ventura de receber o preparo intellectual e aprimorada educação competentemente ministrados pelas alludidas religiosas, que nesse desdobramento da sua intelligente actividade serão auxiliadas por senhoras e senhoritas, antigas alumnas do Collegio de Santa Thereza de Jesus.

As aulas da nova escola nocturna desse collegio começarão no dia 1º de junho proximo.

A SELLAGEM DE STOCKS

Seguem-se outras firmas commerciaes desta praça que estão com o prazo de tres dias para recebimento de formulas de isenção na Recebedoria do Districto Federal:

Lopes Sá & Cia., Miguel & Alvarez, Olympia Cardoso Ramos, Torres & Condes, Martins Malheiros & Cia., A. Tavares Ferreira, A. Ferreira da Rocha, Almeida Chaves, Leonel de Carvalho & Cia., A. Camphell & Cia., Venancio Ferreira da Silva, Francisco Antonio Barbosa e outros, Goldher & Trouno, Ignacio Carlos & Cia., Lopes & Pereira, Jacob Cheneider, Avelino Faria da Silva M. J. Lopes & Cia., Lage & Irmão, Antonio Caetano, Ventura da Silva, Ramão Venezuela Barcellos & Cia., Fernandes & Pereira, Bernardino Sá Gasparinho, Maria José Vieira Carvalho, Oliveira & Narciso, Carlos Leal & Cia., Castro & Ferreira Feliz & Rezende, Clemente Francisco Guimarães, Leonel Pinto Monteiro, Souza Baptista & Cia., José Grabes, Manoel Ferreira & Gonçalves, Dias & Reis, Souza Maia, Julio Bolim & Cia., J. C. Mendes & Cia. Caldas & Guerreiro, Octavio Torres Duarte de Castro, Saul Tinim, Manoel Cardoso Ormond, F. Martins Felix & Irmão Pina Gouvêa & Cia., Oliveira & Moraes, Cardoso & Veiga, Bernardino de Carvalho, Santos & Filho, M. Fonseca & Irmãos João Ferreira Moreira, Maximiano Freire de Oliveira Joaquim Pereira da Silva, Thereza de Albuquerque, Antonio Moraes, Amadeu R. Cardoso, Gomes & Ribeiro, Benjamin Sanches, José Pinheiro Affonso, Manoel Ferreira Ribeiro, Eliza T. Affonso, Martinho Ribeiro & Cia., Joaquim da Cunha & Irmão, Angelo Dalle, Eugenio Lepki, M. Cordeiro & Cia., C. Silva & Cia., Mello & Irmão, Companhia C. M. da America do Sul, A. Dones & Ribas, Emilia Queiroz da Silva, Ernesto Q. de Magalhães, Beiral Barbosa & Cia., Guimarães & Cia., Nahim & Feliz, Luiz Alves, Joaquim Coelho & Cia., Lima & Ramos, Accacio Tavares, C. Gomes da Costa & Cia., Manoel Algosta, Galdino da Silva Veloso, Alves & Irmão, Pedro Angelo, Manoel Tejo, Antonio F. da Fonseca, Silva & Ribeiro, João A. Figueiredo, Companhia Linhos Tecidos de Sapopemba, Fernandes & Granja, Fernandes & Cia., Joaquim Cardoso da Silva, Caruso & Cia., Varanda Souza & Cia., Passos A. Carlos, João Santos, Luiz de Souza Dantas Lima, Barbosa Leite & Irmãos, Luiz Hermany & Cia., Antonio M. Rodrigues, M. Ferreira Irmãos & Cia., e Marques da Costa & Cia.

A nova séde do Centro União dos Proprietarios de Hoteis e Classes Annexas

A installação da nova séde do Centro União dos Proprietarios de Hoteis e Classes Annexas, deu logar a que se realizasse uma significativa festa, na alludida séde, á rua Buenos Aires n. 159.

Com a presença de elevado numero de associados e suas familias, assumiu a presidencia dos trabalhos o sr. Sarandy Raposo, tomando logar á mesa os srs. coronel Abilio Hardy Alves, Albino Rodrigues e representantes da imprensa.

Usando da palavra, o sr. Sarandy Raposo, na qualidade de presidente da Sociedade Brasileira Cooperativista e Syndicalista, alludiu ás vantagens da installação da cooperativa e da lavanderia, de accordo com as condições traçadas pelo Centro. Nesse sentido, procurou o orador demonstrar os incalculaveis resultados que tal iniciativa deixará.

Em seguida, usaram da palavra os srs. dr. Luiz Franco, Silvino Rodrigues e o presidente do Centro, sr. Casemiro Magalhães, que, como os demais oradores, foi muito applaudido.

Terminada a sessão, foi offerecido aos presentes um profuso "lunch".

COM A CONTABILIDADE DA MARINHA

Pagamento de consignações

Pedem-nos chamemos a attenção do ministro da Marinha para que a Contabilidade da Marinha pague as consignações de fevereiro a abril, devidas á S. N. dos Navegantes e Banco dos Funccionarios Publicos, feitas por funccionarios que se acham ausentes, em beneficio de suas familias. Estes, até hoje, nada têm recebido, e acham-se em sérias difficuldades de vida, passando mesmo privações crueis. Entretanto, os descontos já foram feitos nos ordenados.

Aqui fica o pedido.

OS INVENTOS UTEIS

O sr. Sergio Borges, residente á rua General Pedra n. 167, sobrado, é o inventor de um novo processo para fabricar ataduras de morim, destinadas aos hospitaes, enfermarias, casas de saude, etc.

O sr. Borges esteve hontem nesta redacção onde exhibiu algumas fitas de morim por elle preparadas pelo proceso especial de seu invento.

ULTIMOS

A divida da França á Hespanha

Madrid, 18 — O accordo que acaba de ser concluido para pagamento da divida da França á Hespanha em tres annuidades, estabelece que, em troca das concessões feitas pela Hespanha, a França reduzirá os direitos aduaneiros sobre os vinhos hespanhoes.

A divida, cujo montante se eleva a 420 milhões, deverá ser liquidada em fins de 1923.

Incidente entre ministros na Hespanha

Lisbôa, 18 — O incidente entre os ministros das Finanças e da Agricultura a proposito da reducção do "funccionalismo" publico, tem sido muito commentado nas rodas politicas. Ao que parece, o ministro da Agricultura, sr. Portugal Durão, renunciará, calculando-se que o engenheiro Trancoso, commissario dos Abastecimentos, lhe seguirá o exemplo.

Um magistrado norte-americano enfermo

Washington, 18 — Acha-se gravemente enfermo o dr. White, presidente da Suprema Côrte de Justiça dos Estados Unidos.

Violentos temporaes na Hespanha

Madrid, 18 — Em varios pontos das provincias têm caido violentos temporaes, registrando-se já avultados prejuizos. Em Saragoça, os conductos electricos soffreram importantes avarias, do que resultou a interrupção da illuminação publica e a paralysação dos bondes e industrias.

De Toledo dizem que um raio fulminou duas pessoas e deixou mais seis gravemente feridas.

PRINCIPIO DE INCENDIO

Hontem, já tarde da noite, houve um começo de incendio na casa 248 da rua Buenos Aires, onde é estabelecida com restaurante a firma Alonso & Comp.ª.

As chammas foram extinctas a baldes d'agua.

ATROPELAMENTO NA RUA HADDOCK LOBO

Na rua Haddock Lobo, hontem, á noite, o automovel n. 3.293, conduzido pelo "chauffeur" Durval Vargas, atropelou Francisco Cabral, que recebeu leves escoriações pelo corpo.

A Assistencia medicou-o.

O commercio e o Esperanto

A resolução da Camara de Commercio de Paris, relativa ás vantagens do Esperanto e á necessidade de seu ensino nas escolas de commercio, encontrou rebonte eco na Suissa.

A Camara de Commercio de Locarno dirigiu-se á Camara de Commercio de Paris, manifestando o seu apoio nos seguintes termos:

"Os jornaes nos informam que resolvestes introduzir o Esperanto nas escolas de commercio de Paris, com o objectivo de facilitar as relações commerciaes entre as nações de linguas differentes. Approvamos e louvamos a vossa resolução, esperando que ella será imitada por todas as organizações commerciaes do mundo inteiro. Com muito gosto nos correspondemos em Esperanto com todas as instituições e firmas de paizes de qualquer lingua, e com grande proveito nho esperamos o uso geral do Esperanto nas relações internacionaes".

A Camara de Commercio de Reichenberg e de Eger, na Tcheco Slovaquia, fizeram analoga communicação á Camara de Paris.

— O "Virina Klubo", conhecida associação de propagandistas da lingua auxiliar Esperanto, realiza hoje, ás 2 horas da tarde, na residencia da presidente, d. Romana Forster Vidal, no fim da linha Jardim-Leblon, a sua 43ª reunião para a qual estão convidados os socios do Brazila Klubo Esperanto e da Brazila Ligo Esperantista.

Uma fiança prestada no Thesouro Nacional

Na Procuradoria Geral da Fazenda Publica, prestou fiança de 360$000, d. Maria Idalina Marques de Oliveira, agente do Correio em Visconde de Mauá, no Estado do Rio.

Pedindo prorogação do prazo para prestar a fiança

Despachando o requerimento em que Cantidio Pereira Pimenta, conferente da mesa de rendas de São Borja e actual escrivão interino da mesma repartição, pedia prorogação, por mais 60 dias para prestação de fiança deste ultimo cargo, o ministro da Fazenda resolveu conceder-lhe, para esse fim, o prazo improrogavel de 30 dias.

THEATRO LYRICO — A assignatura acha-se aberta

24 - 26 - 28 MAIO

3 recitaes de piano por **MARIA CARRERAS**

J 20200

Theatro Municipal

Concessionario: WALTER MOCCHI — TEMPORADA OFFICIAL DE 1921

Temporada Lyrica Official

(Estréa na Segunda Quinzena de Junho)

Os Srs. pretendentes a localidades, inscriptos no registro official, deverão retirar as que lhes cabem nos dois turnos pela ordem de inscripção, até amanhã, sexta-feira, ás 5 horas da tarde.

COMPANHIA DRAMATICA FRANCEZA

Mr. Lucien Rozenberg

HOJE — QUINTA-FEIRA A'S 8 3/4

3ª récita do TURNO B

POLICHE

De HENRI BATAILLE

PREÇOS — Frizas e camarotes de 1ª, 90$; camarotes de 2ª, 40$; poltronas, 18$; balcões A e B, 12$; balcões, outras filas, 10$; galerias A e B, 5$000; outras filas, 4$000.

DOMINGO, 22: VESPERAL — Poltrona, 12$000. (J 28898)

Theatro Municipal

Sociedade de Concertos Symphonicos do Rio de Janeiro

SABBADO, 21 DE MAIO DE 1921 —:— A'S 16 HORAS

—:— 3º da 1ª série de 1921 —:—

64º CONCERTO

Grande orchestra sob a regencia do maestro FRANCISCO BRAGA

—:— PROGRAMMA —:—

I. — R. SCHUMANN (op. 52). Ouverture — Scherzo e Final—(1ª Audição).

II. — ED. GRIEG. (op. 68, ns. 4 e 5) — Dois trechos lyricos—1º Tardes nas montanhas. 2º—No Berço, (solo de obesé pelo professor ARLINDO DA PONTE) — 1ª Audição.

III. — WAGNER — Ballada do Navio Phantasma, senhorita Zaira de Oliveira.

IV. — SYLVIO FROES — Barcarolle Nocturno.

V. — R. WAGNER — Marcha do Crepusculo dos Deuses (á morte de Siegfried).

Bilhetes á venda na bilheterria do theatro.

PREÇOS — Frizas, 30$; camarotes de 1ª, 25$; camarotes de 2ª, 15$; poltronas, 5$; balcões A e B, 3$; outras filas, 2$; galerias, 1$. (J 29261)

AMOSTRAS GRATIS

A quem enviar seu endereço e 400 Rs. em sellos, enviaremos uma amostra do Pó de arroz Graseoso Mendel.

Pó graseoso de Mendel

ENRILE & PICASSO

CAIXA POSTAL 2193—RIO DE JANEIRO (18474)

Theatro Recreio

Empresa Rangel & C.ª

Companhia de Revistas dirigida pelo actor João de Deus

HOJE, ás 7 3/4 e 9 3/4, HOJE

Em 48 representações mais de 30.000 pessoas têm consagrado como o maior successo a lindissima e engraçadissima burleta

O FRADE DA BRAHMA

Amanhã grandioso festival commemorando as 50 representações de O FRADE DA BRAHMA. Estréa do quadro novo: O Casamento do Frade. Domingo—Matinée: "A festa da Boneca". A seguir: "Coco de respeito". (J 29280)

Grande Pavilhão Floriano (CIRCO)

ARMADO NA AVENIDA MEM DE SA' — Morro do Senado

Importante Companhia Acrobatica, Gymnastica e de Variedades.

Direcção do famoso Sportman JOSE' FLORIANO PEIXOTO

Empresa ANTONIO FERRAZ

Sexta feira 27 de Maio estréa

A melhor e mais bem organizada companhia actualmente no Brasil.

50 ARTISTAS 50

4 Palhaços e 3 Tonys

Reapparição do Campeão Brasileiro

José Floriano Peixoto

VEJAM PROGRAMMA DA ESTRÉA. (J 29263)

Cine-Theatro America

Praça Saenz Pena

HOJE, ás 7 h. e 9 1/2, HOJE

Na téla—Ultima época do grandioso film, da estrella allemã MIA MAY

A Soberana do Mundo

No palco — pela applaudida comp. Garridos, a comedia, de grande successo

Um amigo dos Diabos

Toma parte toda a companhia.

Sabbado — a pedido A MULATA DO CINEMA. Preços do costume. (J 28830)

Empresa Theatral José Loureiro

Palacio Theatro

Companhia Aura Abranches de que faz parte a grande actriz Adelina Abranches

HOJE — A's 8 3/4 — HOJE

— ULTIMA REPRESENTAÇÃO —

A peça em quatro actos

MÃE

Rosa. . ADELINA ABRANCHES

Amanhã — A CAMINHO DO SOL e REGRESSO (Retour).

THEATRO LYRICO

Grande Companhia de Operetas ESPERANZA IRIS

HOJE —:— A's 8 3/4 —:— HOJE

Beneficio do Centro Gallego

A opereta em tres actos

VALSA DE AMOR

e o sainete

EL ULTIMO CAPITULO

Amanhã — Festa do barytono RAMOS, EVA e intermedio.

Dia 23 — Festival de Esperanza Iris e despedida da companhia: PHI-PHI — Fado portuguez e Mimosa, pela beneficiada. Os srs. assignantes têm preferencia, até amanhã, ás 6 horas.

Aos DOMINGOS, matinée em todos os theatros. Bilhetes á venda, nas bilheterias dos theatros, das 10 horas em deante. REPUBLICA, dia 21 — Estréa da companhia Alexandre Azevedo — O COMEDIANTE.

THEATROS DA EMPRESA PASCHOAL SEGRETO — Direcção João Segreto

S. PEDRO

Grande Companhia de Operetas e Melodramas (genero do theatro Chatelet, de Paris) — Direcção artistica de Eduardo Vieira — Regente da orchestra Paulino Sacramento.

Hoje - Espectaculo completo - Hoje

Festival promovido pelas coristas deste theatro — Georgette Varella, Carmen Varella, Idalina Gonçalves e Amalia de Oliveira.

Homenagens aos clubs de regatas do Rio e de Nictheroy

A famosa peça

A PRIMAVERA

Acto variado em que tomam parte diversos artistas dos nossos theatros. Cabaretier: JAYME COSTA.

BREVE — BRUTALIDADE. Em ensaios: "Princeza do Gramophone".

S. JOSE'

Companhia Nacional fundada em 1 de julho de 1911—Direcção artistica de ISIDRO NUNES — Regente da orchestra BENTO MOSSURUNGA

HOJE, ás 7, 8 3/4 e 10 1/2, HOJE

TRES SESSÕES

A interessante fantasia do Dr. Avelino Andrade

Adão e Eva

Adão — ALFREDO SILVA.

Eva — OTTILIA AMORIM.

Lopes Trovão — Asdrubal Miranda.

Terça-feira, 24 — A' PROCURA DO DINHEIRO.

CINEMA MODERNO — "Ciumes demonstram amor" (drama); "Uma conquista amorosa" (comedia).

CARLOS GOMES

Companhia Nacional de Operetas e Revistas de que fazem parte Brandão Sobrinho, Adelina Nobre e Sarah Nobre — Director de scena: José d'Almeida — Regente da orchestra, Henrique Vogeler.

HOJE — A's 7 3/4 e 9 3/4 — HOJE

— Sensacionaes representações — Réprise da linda opereta de J. Praxedes, musica de Felippe Duarte

◆ O CAPITÃO SUZANA ◆

Brilhante desempenho de Adelina Nobre, Ermelinda Costa, Luiza de Oliveira, Pepa Ruiz, Brandão Sobrinho, José de Almeida, Isidoro Alacid, Arthur Castro, Ramos Junior, Albuquerque, etc. — Esplendida montagem — Magnificos scenarios. Sexta-feira, 20, O Pé de Anjo, estréa de novos artistas. Em ensaios—Agua no bico, grande revista de RAUL & PRAXEDES.

PHENIX - O THEATRO DA MODA - Arrendatario: DJALMA MOREIRA - LEOPOLDO FRO'ES — Grande Companhia de Comedia

HOJE - A's 8 3/4

A PEDIDO

Ultima representação da comedia em 3 actos de *Leopoldo Froes*

Mimosa

Adriana Noronha, na MIMOSA, sua ultima creação

No final do espectaculo Leopoldo Fróes cantará MIMOSA e CARMELLA.

Amanhã

Primeira representação da peça em 3 actos de Bernstein.

Estréa do actor João Barbosa

A Rajada

Roberto Chaceroy - LEOPOLDO FROES

Helena - Lucilia Peres

Barão Lebourg - João Barbosa

Baroneza Lebourg - Adelaide Coutinho

Os outros papeis pelo excellente conjuncto do theatro.

Terça-feira 24

Primeira representação da comedia em 4 actos

O Admiravel Crichton

Uma verdadeira novidade em theatro

NOS THEATROS

Notas & Noticias

TEMPORADA FRANCEZA NO MUNICIPAL — *Poliche*, a forte peça de Bataille, volta á scena esta noite na bella interpretação de Mr. Roxenberg e dos seus pensionistas, para terceira recita de assignatura do turno B. Amanhã, sexta recita do turno A, com *Théâtre Historique*, uma das mais divertidas peças de Bisson. Domingo proximo, recita em vesperal.

—:—

TEMPORADA LYRICA — Hontem encerrou-se a preferencia para os assignantes do anno passado. Os pretendentes a localidades, inscriptos no registro official, deverão retirar as que lhes cabem nos dois turnos pela ordem de inscripção, até amanhã, sexta-feira, ás 5 horas da tarde.

—:—

"A CAMINHO DO SOL" — *A caminho do sol* é uma das peças mais intensas, mais vibrantes, do eminente dramaturgo Dario Niccodemi.

Obra de these, profundamente emotiva, colloca em conflicto figuras de classes bem differentes, subordinando-as, de uma maneira vincada e forte, ás contingencias occasionadas pela guerra.

Dario Niccodemi, nesta peça, ataca determinados preconceitos e razões de ordem, por assim dizer, subjectiva, para defender violentamente a escola philosophica do racionalismo e experimentalismo! Obra, meio realista, meio romantica, (como afinal é a vida), *A caminho do sol* é, acima de tudo, um grande grito de Amor, triumphante e bello. Depois disso, todos os seus aspectos, todas as forças moraes do seu ambiente, são subordinados a uma unica força: — a virtude do trabalho.

Os seus personagens, de psychologia definida e differente, são de uma verdade formidavel. A aristocracia e o plebeismo, irreconciliaveis, encontram-se pelas leis da Razão: — razão pura, fonte de intelligencia e de sentimento. Dario Niccodemi, creando *A caminho do sol*, mostrou-se um dramaturgo cheio de impeto e robusto, porque soube collocar em conflicto permanente e de uma maneira soberba, *classes, intelligencias e corações*.

E' esta a peça (que a critica e o publico de Lisboa receberam com grandes applausos) que a cidade do Rio vae ver representada pela companhia Aura Abranches.

Será enorme o seu successo aqui, devemos acreditar, como já o foi em Lisboa. E tanto assim, que Dario Niccodemi, tendo conhecimento, pela imprensa lisboeta, do triumpho que a sua peça tinha alcançado, escreveu á eminente actriz Aura Abranches uma carta admiravel, gentilissima, manifestando-lhe a sua profunda admiração e o quanto lhe estava grato e á sua companhia, pela interpretação que haviam dado á sua obra.

—:—

A REABERTURA DO TRIANON — No proximo dia 25 do corrente o Trianon reabrirá as suas portas para a estréa da Companhia Brasileira de Comedia — Abigail Maia.

Vae ser um dos acontecimentos mais brilhantes da actual estação theatral. O publico está com immensas saudades da elegante "boite", da avenida, tão cheia de um fulgurante passado artistico.

Além disso ha viva anciedade por conhecer no tablado do Trianon os elementos componentes da companhia que lá vae trabalhar. E é justa essa anciedade. A Companhia Brasileira de Comedia — Abigail Maia, foi organizada com o mais rigoroso criterio de arte. Ha muito tempo que, no Brasil, não se juntam num só theatro elementos artisticos tão valiosos. A companhia está afinada, predominando os elementos nacionaes.

A figura principal é Abigail Maia, incontestavelmente a mais fina, a mais interessante das figuras femininas do palco brasileiro. Além de ser uma das nossas artistas mais intelligentes é certamente a mais querida do publico. Outra figura interessante é Sylvia Bertini, que fez parte da companhia que ora trabalha no Phenix, uma creaturinha leve, elegante, com uns bonitos olhos e uma graça tentadora. Outro nome que se impõe é de Palmyra Silva que na companhia de Alexandre Azevedo se fez querida interpretando os typos nacionaes com uma propriedade surprehendente.

No numero de suas caricatas, a Companhia do Trianon conta com Natalina Serra, actriz que se fez no Brasil e que é hoje a mais festejada das caricatas brasileiras.

Entre os homens ha o nome de Arthur de Oliveira — figura comica de recursos imprevistos, hoje um dos elementos de mais valor dos nossos tablados. Outro elemento valiosissimo é ...

[...]

berto Chaceroy, faz a vida elegante, gastando como rico com a ajuda do jogo.

Amigo do judeu enriquecido, o Barão Lebourg, Roberto acaba por amar a filha deste, senhora casada, Helena, que o adora. O amor dos dois é cautelosamente escondido. Mas uma noite Roberto, que têm uns negocios de dinheiro com uns tratadores de cavallos, dinheiro que tinha de entregar impreterivelmente no dia seguinte, vendo-se perdido, tenta ainda a sorte no jogo, sem resultado. Vae então, inesperadamente, á casa do Barão de Lebourg para rever Helena e, na frente della, quando os convidados do pae fazem toilette para jantar, Roberto, assediado de perguntas, conta tudo á sua amante. E' o final do primeiro acto.

Helena tenta salvál-o e para fazel-o pratica toda a sorte de loucuras. Chama de Paris o joalheiro e quer vender-lhe as joias. O joalheiro não póde adquiril-as sem consentimento do marido de Helena. Esta appella ainda para um velho amigo de seu pae e que em tempos fôra seu noivo.

Nenhum resultado. Então, como unica salvação de Roberto, Helena conta tudo a seu pae, e quer o dinheiro. Elle recusa-lh'o e o acto termina com uma scena violenta em que Helena accusa o pae de perjuro e ladrão.

O terceiro acto é vehemente. A' rajada maldita tem como que um descanso. Ha phrases que detalham os incidentes da vespera, mas teme-se o final do cataclisma. Helena passou o dia e a noite em casa do amante. O marido já sabe tudo. O dinheiro não appareceu.

O barão de Lebourg vae á casa de Roberto propor um negocio. E' preciso que Roberto abandone Helena e parta para o Transvaal. Elle pagará a divida. Bastará para isso que Roberto assigne um documento que o entregará nas mãos da justiça, se por acaso voltar a Paris dentro de 10 annos para ver Helena. Roberto não quer nada; manda o Barão retirar-se porque já tem solução para o seu caso. Pede que o Barão com a mulher procurem Helena num pequeno restaurante onde costumam jantar ás escondidas. O Barão parte. Roberto depois de breves ordens ao creado mette-se no seu gabinete. Helena volta com o joalheiro, que tinha conseguido arranjar o dinheiro. Quando vae em busca de Roberto, ouve-se um tiro. Passou a rajada terrivel! Terminou o drama.

O QUE HA HOJE

MUNICIPAL — "Poliche", ás 8 3|4.
LYRICO — "Valsa de amor", e "Ultimo capitulo", ás 8 3|4.
PHENIX — "Mimosa", ás 8 3|4.
PALACIO — "Mãe", ás 8 3|4.
S. PEDRO — "A primavera", ás 7 3|4 e 9 3|4.
CARLOS GOMES — "O capitão Susanna", ás 7 3|4 e ás 9 3|4.
RECREIO — "O frade da Brahma", ás 7 3|4 e 9 3|4.
S. JOSE' — "Adão e Eva", ás 7, 8 3|4 e 10 1|2.

Foi buscar lã...

Procedentes: a reconvenção e a acção apenas em parte

João Pereira da Paz, allegando ter sido representante da firma Hermann Stoltz, estabelecida em Campos, desde fins de agosto de 1913, até principios de janeiro de 1918, e não havendo recebido as commissões de venda, estabelecidas no contrato celebrado com a referida firma, contra esta propoz, no Juizo da 2ª vara federal desta capital, uma acção pleiteando o pagamento dessas commissões pelo que se liquidasse na execução.

Processada a demanda, a firma supplicada reconveiu, allegando ser credora dos autos da importancia de 55:000$120.

Por sentença de hontem, o juiz dr. Octavio Kelly, julgou procedente a reconvenção e procedente em parte a acção para condemnar a supplicada a pagar ao autor, apenas as commissões referentes ás vendas de charutos e cimento e mais a importancia de 1:000$000 com os juros e custas na proporção.

PREFEITURA

O sr. Carlos Sampaio ainda hontem não compareceu no seu gabinete, tendo, entretanto, despachado em sua residencia com os directores geraes da Prefeitura.

[...]

TOSSE

das creanças, tosse dos moços, tosse dos velhos, qualquer tosse, qualquer doença do peito, **como bronchite, asthma, coqueluche — curam-se com o**

BROMIL

(8615)

Drogaria Baptista

Vendas em grosso e a varejo. Preços baratissimos — Rua dos Ourives, 30—junto A's Quatro Nações. (196)

PARA EFFEITO DE APOSENTADORIA

O ministro da Viação autorizou os directores da Central do Brasil e dos Correios, respectivamente, a mandarem submetter á 3ª inspecção de saude para os effeitos de aposentadoria, o conductor de trem Ranulpho dos Santos Vianna, e o amanuense Eugenio Marcondes Pereira da Costa.

INVERNO

TECIDOS, VESTIDOS e AGASALHOS

O maior sortimento — Os menores preços

COMPREM N'

A' Brazileira

Largo de S. Francisco 38 A 42

(181)

VAE SERVIR EM PORTO VELHO

Por acto de hontem o ministro da Viação approvou a designação, feita pelo inspector federal das Estradas, do engenheiro chefe de districto, addido, Aristoteles Pereira, para assumir a direcção da 1ª Fiscalização, com séde em Porto Velho, no Estado do Amazonas, com a diaria de 25$000, além de seus respectivos vencimentos.

As soluções hypodermicas que apresentam o maximo de garantia, emquanto á pureza dos productos chimicos empregados, a rigorosa dosagem e a esterilização das ampolas, são as fabricadas nos LABORATORIOS CLIN. Exigi sempre do pharmaceutico as Ampoulas CLIN. (16758)

NO MUNDO DA TÉLA

June Elvidge, a bella

Mais uma vez o nosso publico, que adora os bons films em que haja tambem lindas mulheres, poderá ver um trabalho que reune essas duas qualidades. "Sortilegio", a ultima producção da World Pictures, que hoje será dada á apreciação da platéa elegante do Odeon, possue um enredo que se torna verdadeiramente sensacional, tendo a interpretação dessa artista mimosa que é June Elvidge, cuja belleza tem sido cantada em todos os tons. E para maior realce dessa producção de valor, ha ainda, a parte do protagonista masculino entregue a outro artista de fama, Frank Mayo, cuja arte, alliada á elegancia natural dos seus gestos, do seu vestir, creou para elle uma aureola de perfeição, ao mesmo tempo que um circulo enorme de admiradores e, principalmente, de admiradoras.

Assim o Odeon apresenta um novo programma, com a producção de uma nova fabrica, e artistas de celebridade incontestada, sendo que na verdade é a unica casa que pode dar essa variedade de producção, attendendo ao seu direito de exclusividade de varias marcas americanas, francezas e até allemãs, de cujos elementos lhe é facil fazer uma escolha, de maneira que os seus programmas são apresentados em uma serie ininterrupta de triumphos, succedendo-se as celebridades da tela em programmas que attraem sempre verdadeiras enchentes, no sentido mais rigoroso da palavra.

June Elvidge, em um papel duplo, dando mais realce ao seu talento, é admiravel em "Sortilegio", por isso todos devem vel-a neste programma que se inicia hoje no Odeon que, além disso apresenta mais um dos trabalhos desses impagaveis artistas da Fox Film, "Mutt e Jeff".

A IDEAL — Moveis e Tapeçarias — F. VEIGA & C. — 74 S. José (12732)

CONTRALUESIN

Preparado allemão de mercurio colloidal de ouro, associado ao Arsenico e Iodo.

O novo tratamento da Syphilis sómente por UMA injecção intramuscular, semanal até completar 6 a 8 — Emprego seguro e indolor.

Literatura e amostras gratis, aos Srs. Medicos. Deposito na Livraria Medica, 109, RUA URUGUAYANA. (19799)

NOMEAÇÕES NA CENTRAL DO BRASIL

Por portarias do ministro da Viação foram nomeados, interinamente, na Estrada de Ferro Central do Brasil, sub-director da 4ª divisão, o ajudante, engenheiro ...

[...]

CORREIO SPORTIVO

FOOTBALL

OS CASOS DA LIGA

Resoluções razoaveis

O conselho da primeira divisão, reunido ante-hontem, conforme nota á parte, resolveu uma série de "casos" dependentes de solução, como sejam os do Americano x Palmeiras, Vasco x Mangueira, accusação ao juiz E. Magalhães, Palmeiras x Carioca, etc.

Na reunião, que foi longa e animada, devido ás discussões que se desenvolveram sobre os assumptos, foram tomadas medidas bastante razoaveis, como sejam a do inquerito sobre a accusação feita á autoridade escolhida; approvação do primeiro encontro; designação da nova data para o jogo Mangueira x Vasco; desconto dos pontos deste, nos segundos e terceiros teams, em favor daquelle, por uma infracção clara da lei, chamando o juiz do match Palmeiras x Carioca para esclarecer uma denuncia, etc., etc. Essas resoluções mostraram a boa vontade dos que se reuniram e solucionaram de um modo razoavel essas contendas de que se poderia esperar ulteriores reclamações desagradaveis. O conselho agiu bem, com criterio, e oxalá sejam sempre encerrados dessa fórma os seus trabalhos.

Não concordamos, porém, com o processo de discussão de certos representantes, que se não limitam ás conveniencias de uma boa educação, entregando-se a ataques pessoaes e ferindo personalidades que têm, como defeito unico, o de ganhar os jogos em que tomam parte, em campo, com as ameaças de perdel-os nos tapetes da Liga...

* * *

Notas do C. R. Flamengo

Os trenos de hoje — Treno de football individual e athletismo, das 6 ás 8 horas da manhã. Das 2 ás 3 da tarde, treno entre os teams Juvenil e Infantil.

Pede-se o comparecimento de todos os jogadores e respectivas reservas.

A's 2 1|2, treno do 1º team do club contra o Carioca Football Club, solicitando-se o comparecimento de todos os jogadores do referido team á hora ...

[...]

Federação Athletica Bancaria e Alto Commercio

São estas as resoluções do conselho administrativo, reunido em 16 do corrente:

a) acceitar a proposta apresentada pelo representante do City Athletic Club, sobre a organização de um campeonato para os clubs inscriptos na divisão domingueira, sendo facultada a inscripção de clubs da divisão sabbateira, porém, com teams differentes dos que concorrem a aquella divisão;

b) enviar essa proposta á Commissão de Recursos e Informações, afim de que a mesma emitta o seu parecer;

c) approvar as tabellas para o primeiro turno das divisões sabbateiras, serie A e B, a iniciar-se no proximo sabbado, 21 do corrente;

c) acceitar as renuncias os srs. João Zaggari e Tulio Avila, de 2º secretario e membro da Commissão de Desportos, respectivamente;

e) eleger para 2º secretario o sr. Armando Santos e para a Commissão de Desportos o sr. Alvaro Mart... ambos do City Bank F. C.

* * *

Os jogos de sabbado, 21 do corrente

SERIE "A"

Leopoldina Railway A. A. x Light & Power Team — Campo do Andarahy — Juiz: Leandro Carnaval; representante: Walter de Azevedo.

Standard Oil F. C. x City Athletic Club — Campo do Villa Isabel F. C. — Juiz: Alvaro Martins; representante: Penn Minnhinick.

Banco Ultramarino x Bansconto F. C. (Banca Italiana di Sconto) — Campo do Metropolitano — Juiz: V. Rocha Pinto; representante: Julio Brandão Netto.

SERIE "B"

P. S. Nicolson A. A. x Lloyd Brasileiro — Campo do F. R. Moreira F. C., rua Jockey-Club — Juiz: Flavio Martins de Sá; representante: Alexandre de Oliveira Sendino.

Banco Hollandez x British Bank — Campo do Bomsuccesso, rua Uranos — Juiz: José Maria Pereira; representante: Amazor Boscoli.

Royal Bank x Italo Belga F. C. — Campo do Cruz de Malta — Juiz: João Costa; representante: Italo Kaiser.

Os clubs collocados em 1º logar ...

[...]

REMO

TURF

JOCKEY-CLUB

O programma da corrida de domingo vindouro

O programma para a corrida de domingo proximo ficou definitivamente organizado pela seguinte fórma:

Pareo "Ypiranga" — 1.450 metros — 2:000$000 — Loulou, 54 ...

[...]

A EXPOSIÇÃO DE GADO, EM CORDEIRO

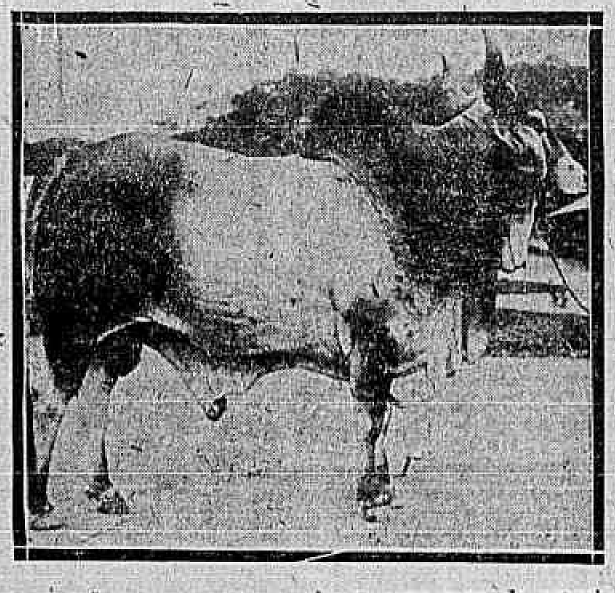

"Pavilhão", o soberbo touro zebu de pura raça, de propriedade do sr. João de Abreu Junior.

Entre os animaes apresentados á Exposição Regional de Gado, em Cordeiro, figurou um esplendido exemplar da raça "zebu'", de propriedade do sr. João de Abreu Junior, notavel criador dessa raça mansa e leiteira, de que esse soberbo animal, chamado "Pavilhão", representa o verdadeiro typo de pura raça. O sr. João de Abreu Junior, proprietario da Fazenda de Itaóca, estação de Boa-Sorte (Estado do Rio), rejeitou pelo magnifico "Pavilhão" a offerta de Rs. 30:000$000 que lhe fez o adeantado fazendeiro sr. coronel João da Costa Rivas, proprietario da Fazenda da Usina, de Entre-Rios, e presidente da "União Agricola".

O sr. general Rondon, que assistiu á Exposição, declarou-se admirado ao apreciar o soberbo "Pavilhão" que, na raça "zebu'", é sem duvida um reproductor typico.

E tanto é assim que os productos ainda por nascerem, desse lindo animal, têm sido vendidos á razão de Rs. 5:000$000 cada um, como ainda agora aconteceu na Exposição, com os tres das vaccas cheias por esse enorme e admiravel touro.

O sr. João de Abreu Junior, especialista na criação de "zebús", afim de levar novo sangue ao seu gado, adquiriu por Rs. 30:000$000 dez rezes que auxiliarão, por certo, o desenvolvimento da selecta criação Abreu Junior. (J. 29236)

kilos; Liquette, 52; Luminaria, 49; João Ninguem, 54; Beduina, 48; Amaná, 52; Camutanga, 51.

Pareo "Major Suckow" — 1.600 metros 2:000$000 — Tempestade, 50 kilos; Guarany, 51; Guajá, 54; Era, 50; Aventureiro, 53; e Maunoury, 48.

Pareo "Dezeseis de Julho" — 1.450 metros — 2:000$000 — Whiteside, 51 kilos; Alberacio, 51; Lumiar, 51; e Relampago, 54.

[...]

organizar projectos de inscripção para o que a bôa vontade só não basta. A sciencia do handicap é difficilima e não se aprende da noite para o dia. Ella exige, para ser exercida com proficiencia, o conhecimento de numerosos detalhes que só se adquire com uma pratica prolongada e com um estudo muito acurado. Mas todas as irregularidades que se vêm notando nas inscripções podem ser grandemente attenuadas ...

[...]

Miaus, toda a elite, emfim, das nossas coudelarias, e que muitas vezes são adquiridos por preços elevados. A distincção, pois, que se pretende estabelecer é absurda e não acreditamos que seja posta em execução. A sua pratica, para ser honesta, mas como quer que seja violenta, iria ferir o proprio presidente do Jockey-Club, que é proprietario e é criador, e cuja estrella protectora não poderá chegar nunca ao cumulo de só lhe dar cracks.

O Jockey-Club se resente de homens competentes para o mister de ...

O ESTOMAGO

... Deixem de experiencias; façam uso da LACTOPEPTINE em qualquer das formulas, que ficarão livres do mal qualquer que elle seja no apparelho digestivo.

Devido a innumeras falsificações exijam sempre vidros originaes com o sello da THE NEW-YORK PHARMACAL ASS'N, N. Y. U. S. A.

Unicos depositarios para todo o Brasil: ORLANDO, PRADO & COMP. Rua da Alfandega n. 161. Rio de Janeiro. (17507)

Cinema SMART — ELEGANTE — HOJE — A SENHORA MILHARDARIA — Mia May — 5 partes. — O CEGO — Ema Saredo — Grandioso film italiano — 5 partes. Sabbado e domingo — Na rêde do Dragão, 5º e 6º—Maria Walcamp, 4 p.; Carlito Fiteiro, 2 p.; Por teu amor, minha vida —Leda Gys e Mario Bonard, 5 partes. (J. 28829)

CINEMA OLYMPIA — Rua Visconde do Rio Branco, 53 — O GRANDE EMPREHENDEDOR — LOBOS DO MAR — William Farnum — CHARLES RAY

ELECTRO-BALL CINEMA — Empreza Brazileira de Diversões — Hoje — Punhal Maravilhoso — EDDIE POLO — Ao Electro-Ball Cinema

IMPORTANTISSIMO LEILÃO
---- DA ----
GRANDE EMPRESA CINEMATOGRAPHICA
Proprietario J. R. Staffa

A SABER:

Apparelhos cinematographicos, sendo um allemão ultimo modelo; um milhão de metros de fitas cinematographicas; grande stock de carvão para cinema, marca Sisemons.
Machinismos para fabricação de films, reveladores e seccadores de 150 metros de films, bacias, motores varios, dois lustres de bronze, grande quantidade de lampadas, panellas electricas, telephones, machinas, e accessorios cinematographicos de Pathé Frêres.
Objectivas Pathé, Simonsen Ermagis. Grande armario de peroba medindo 13m,90 de comprimento por 4m,10 de altura.
Importante grupo de peroba esmaltada, composto de 4 peças, obra de luxo feita por encommenda, com tampo de grosso crystal.
Dois superiores cofres de ferro, Estantes para livros, escrivaninha americana, machina para escrever, Remington e Royal BUREAU MINISTRE

Uma mobilia nova que guarnece o quarto de dormir no 2º andar. Um grupo de palhinha trazido de Paris pelo seu proprietario.

Armarios varios, prensas, ventiladores, chiffonier de imbuya, armações esplendidas modernas com prateleiras, gavetas e escada com corrediços, peças novas, modernas, feitas por encommenda

Dois motores novos, fabricantes "Morelli", Balcões diversos, armarios, etc.

Cartazes, clichés, photographias e mais objectos que guarnecem esta antiga e bem montada Empresa Cinematographica, tudo de accordo com o catalogo no dia do leilão.

VIRGILIO
(Virgilio Lopes Rodrigues)
RUA S. JOSE' N. 70 — Telephone 2.276 Central

Plenamente autorizado pelo Sr. proprietario

VENDERA' EM LEILÃO

SEGUNDA-FEIRA, 23 DO CORRENTE

A' 1 hora da tarde

na Agencia da

29, RUA CHILE, 29

NOTA — Será vendido tambem neste leilão o Cinema "Parisiense" com contrato de 9 annos, licenças pagas completamente limpo e prompto a funccionar, inclusive tambem o 1º e 2º andar do predio onde está installado o "Parisiense".

A SEGUIR: Será tambem feito o leilão na residencia do Sr. R. Staffa no Alto da Boa Vista, dos primorosos moveis e mais objectos que guarnecem o seu palacete e mais dois esplendidos automoveis luxuosos das marcas "FIAT". Um double phaeton com licença paga e outro landaulet carrocerie Van-Deplas.

PALACETE

Será vendido tambem a importante vivenda que se acha localizada no melhor ponto do Alto da Boa Vista em frente ao Jardim Publico.

Em todo terreno que possue e a grande nascente de aguas que só esta tem immenso valor pela sua qualidade e quantidade, correspondendo a mais de 100 penas de agua.

SEGUNDA-FEIRA, 23 DO CORRENTE
A' 1 hora da tarde
Devidamente autorizado

pelo seu proprietario Sr. J. R. Staffa, que com sua Exma. familia se retira para a Europa.

O leilão começará pela Agencia da rua Chile n. 29 (quasi na esquina da Avenida Rio Branco).

Acceitam-se propostas para o arrendamento deste predio novo de loja e 2 andares, construido a capricho pelo seu proprietario.

Os Srs. compradores garantirão seus lanços com um signal de 20 % no acto da arrematação.

Para mais informações, com o annunciante, á rua São José n. 70. (209)

A VIDA EM VIDROS
Rhum Creosotado
DE
Ernesto Souza
BRONCHITE
Rouquidão, Asthma, Tuberculose pulmonar
GRANDE TONICO
abre o appetite e produz a força muscular
GRANADO & C.
Rua 1º de Março n. 14.

FORMULA:
CREOSOTO DE FAIA
-:-IODO-:-
Hypophosphito de SODIO
Hypophosphito de CALCIO
GLYCERINA-
Fartos elementos para a Hygiene dos Pulmões e
: : Robustez : :
(12282)

As magnificas cutis de milhões de creanças são arruinadas cada anno pelo uso de sabões improprios. O
Sabonete de Reuter
conserva permanentemente a magnifica cutis da infancia e juventude, e é delicadamente perfumado.
(12316)

O CONCURSO PARA COADJUVANTE DE ENSINO

A organização da mesa examinadora

Foram designados para a mesa examinadora do concurso para o provimento das dez vagas existentes no quadro dos coadjuvantes do ensino, os seguintes inspectores escolares: Eduardo Augusto Caldas Britto, presidente; Estevam Pires Ferrão Netto, Jonathas Archanjo da Silveira Serrano, Fernando Antonio Raja Gabaglia e João Pedro de Lacerda Coutinho, examinadores.

Toda a banca deverá comparecer hoje, á 1 hora da tarde, ao gabinete do director de Instrucção, para trocar idéas e receber instrucções.

ECOS DO DESASTRE DA SERRA DO MAR

Os funccionarios do Movimento da Central do Brasil resolveram mandar rezar na matriz do Engenho Novo, no dia 25 do corrente, ás 9 horas, uma missa em acção de graça por ter o seu companheiro tenente Arlindo Graça, praticante de conductor de trem e chefe do trem CL 2, que virou no kilometro 69, ha tempos, sahido illeso do grande desastre.

A commissão convidou o ministro da Viação, director e sub-directores da Central, chefe do Movimento, todas as associações beneficentes dos empregados da estrada e a imprensa.

O DIRECTOR DA CENTRAL DO BRASIL REGRESSOU HONTEM DE S. PAULO

O dr. Assis Ribeiro, director da Central do Brasil, que se achava em viagem de inspecção no ramal de S. Paulo, fazendo importantes estudos sobre a duplicação da linha entre [illegible] e Norte, regressou hontem, á tarde, em companhia dos engenheiros Carlos Euler, sub-director da 5ª Divisão (Linha), e Ismael de Souza, chefe do Movimento.

O CONCURSO DE 2ª ENTRANCIA NA DIRECTORIA GERAL DOS CORREIOS

Serão chamados, hoje, quinta-feira, á 1 hora da tarde, ás provas oraes, no local do costume, os seguintes candidatos:

Acyr de Paiva Lessa, Edmundo Luiz Magnin, Eugenio Ramos Brandão, Ignacio da S. Britto, Juvenal Naciel Monteiro, Luiz de Sá Carneiro, Leonardo Ferreira Maia, Mario A. de Aché Cordeiro, Plinio Ribeiro de Castro, Raphael da Cruz Machado e Mario Reis da Cunha.

CENTRO DOS PROFESSORES E COADJUVANTES DAS ESCOLAS NOCTURNAS

Realiza-se hoje ás duas horas da tarde, á rua Senador Euzebio 74 a reunião semanal deste Centro.

Constando da ordem do dia dessa reunião importantes assumptos é de prever que a ella compareça grande numero de socios.

OS POSTOS DE PROMPTO SOCCORRO DA ASSISTENCIA

O prefeito nomeou, para os postos de Prompto Soccorro do Departamento de Assistencia: [illegible] Filho; dentista, Beatriz Vieira Roberto; ajudantes de dentista, Olga Sindner de Iracema Gomes e Leticia Guedes; administradores, Lycurgo Martins Pereira e Americo da Silva Carvalho; ajudantes, Manoel Pinto da Silva e Claudino Tolosa de Miranda; auxiliar de escripta de 4ª classe, Oswaldo Duque Estrada, Arthur Lobo, Paulo Sá Vianna, Renato Andrade Meira, José Benevenuto Vieira de Carvalho e João de Souza do O'.

NA CENTRAL DO BRASIL

Os praticantes de conferente, conductores de trem e bagageiros vão receber o augmento de 800 réis

O dr. Assis Ribeiro determinou que seja feito o pagamento do augmento de 800 réis sobre a diaria dos praticantes de conferentes, conductores de trem e bagageiros.

As respectivas folhas já estão concluidas e vão para o "guichet", afim de dar entrada na Pagadoria.

A favor do citado pagamento trabalharam os praticantes de conferentes Abelardo Aragão, Alexandre Bastos, Joaquim Soares, Alfredo Vilhena, Euclydes Vieira Almeida, Lelio Isaac Corrêa, Oswaldo Marinho Guimarães, Euclydes Chaves, Augusto da Costa Ramalho, Theodoro Pereira Pimenta e José Augusto Azevedo.

CORPO DE BOMBEIROS

—: Serviço para hoje:

Official de dia, 1º tenente Costa. Auxiliar, 2º tenente Monteiro. 1º Soccorro, capitão Santos. 2º Soccorro, 2º tenente Julio. Ronda, 2º tenente Camillo. Medico de dia, capitão Adolpho. Medico de dia, capitão dr. Tito. Medico de emergencia, capitão dr. Taylor.

Dia á pharmacia, capitão Maia. Folga, o commandante da secção do Catete. Uniforme, 6º.

MOVIMENTO DO PORTO

Procedente de Paranaguá chegou hontem, de manhã, o vapor nacional *Flamengo*. Trouxe carga variada para Haitz Martins & C. e foi encontrado em boas condições sanitarias pela Saude do Porto.

— De Recife, chegou hontem de manhã o paquete nacional *Rio de Janeiro*. Trouxe 67 passageiros para o Rio e, pela Saude do Porto, foi encontrado em boas condições sanitarias.

— Pela manhã de hontem, chegou o paquete nacional *Itaquatiá*, trazendo 114 passageiros para o Rio. Em boas condições sanitarias foram encontradas [illegible] pela Saude do Porto.

— De Cabo Frio chegou hontem, de manhã, o hiate motor *Leão do Norte*, em lastro.

— A's 8 e 15 horas da manhã de hontem, fundeou no nosso porto o vapor inglez *Browning*, procedente do Rio Grande do Sul com grande carregamento de gado. A Saude do Porto encontrou-o em boas condições sanitarias.

— Procedente de Antuerpia, chegou hontem de manhã, o vapor francez *Fort de Douamont*, com carregamento de varios generos, e em boas condições sanitarias.

— De Genova e Marselha chegou hontem, em boas condições sanitarias, o paquete francez *Formosa*, trazendo 235 passageiros para o Rio. Para Buenos Aires conduz o *Formosa* 907 passageiros, figurando entre elles o diplomata argentino León Ortiz de Rosa.

Publicações a pedido

Registro de hypothecas

UMA DESFAÇATEZ INNOMINAVEL

Dos cartorios de Registro de Immoveis, aquelle contra o qual as queixas universaes são fóro, aquelle que mais revolta advogados e partes pela sua aggressiva e estupida ganancia, é sem duvida o do 2º officio.

Montam ali toscaia dois individuos grosseirissimos, um gordo, alourado, flacido, cangula, com cara de campônio siberiano; o outro magricella, insolentissimo, ignorantissimo, do qual se suspeita que tenha sido agarrado em algum desfiladeiro da Calabria especialmente para cobrar custas judiciaes na capital do Brasil.

O cartorio mais attencioso é o do 1º Districto, cujo titular, o dr. Kopke, é um perfeito *gentleman* e parece ter transmittido aos seus subordinados uma pouca daquella urbanidade que a lei expressamente exige.

Ora, urge pôr côbro aos abusos que se verificam todos os dias em taes cartorios.

Nunca fiquei a meio nas tarefas [illegible].

Estou decidido a concorrer para que a immoralidade da percepção de custas indevidas cesse por parte dos encostados, caixeiros e prepostos dos registros de hypothecas.

[illegible]

O advogado,
HEITOR LIMA.
(219)

C. N. LLOYD BRASILEIRO

Convido os srs. Alfredo de Mendonça Telles, Ruben Menezes do Lloyd Brasileiro, a vir ao meu escriptorio á rua do Carmo, 47, 1º andar, afim de saldarem seus debitos relativos ao cancellamento das consignações que pleitearam junto á directoria da citada companhia.

Pedro C. Almeida. (J 27968)

ESCUTA MAMÃE! OLHA O CANHÃO

E' NATURAL que as creanças desejem brincar com seus paes; elles são seus melhores amigos e companheiros. Se a senhora se sente triste, cançada e aborrecida, e se o ruido, que seus pequenos fazem causam-lhe nervosismo e fel-a ficar de máo humor, é certo, que seus rins estão enfraquecidos e que não funccionam bem, por ter no sangue demasiado acido urico, sendo então seu dever, procurar alguma coisa para o eliminar immediatamente. [illegible]

As Pilulas de Foster para os Rins, são para esses orgãos unicamente. [illegible]

FOSTER-McCLELLAN Co.
CAIXA POSTAL 1062
— Rio de Janeiro —
(4800)

ACÇÃO ANODYNA SEM O RECEIO DE DEPRESSÃO NO ORGANISMO

Estão sendo empregados esforços para evitar o uso do ópio e seus derivativos. [illegible] *PHENALGIN* [illegible]

(17516)

ACCIDENTES DE TRABALHO

SEGUROS OPERARIOS

CERTIDÃO

Em execução do despacho lançado na petição da Sociedade Cooperativa de Seguros Operarios em Fabricas de Tecidos (Responsabilidade Limitada) [illegible]

Rio de Janeiro, 14 de maio de 1921.

Vital do Valle Pereira, Director da Secção.

(Sobre estampilhas no valor total de mil e novecentos réis.)

[illegible]

(J28728)

Dyspepsia
ou indigestão chronica é a causa de numerosas enfermidades. Como especifico contra a dyspepsia as
PASTILHAS do Dr. RICHARDS
vieram a ser famosas.
(12500)

ESPOLIO DE JOSE' FERNANDES PEREIRA

Convidam-se aos afilhados de baptismo, do finado José Fernandes Pereira e da finada sua mulher Maria Luiza Gallo Pereira, para por si ou seus procuradores virem no Juizo da Provedoria, cartorio do escrivão dr. Luiz Murat, afim de receberem o legado que lhes deixou [illegible]

Rio, 9 de maio de 1921 — O testamenteiro: *José Maria Gonçalves*. (J25646)

«S B. Espiritas Homoeopathicos»

CAIXA POSTAL, 30 — NICTHEROY — E. DO RIO.

Os mediuns somnambulos invisiveis desta sociedade beneficente continuam a fornecer diagnosticos para os irmãos soffredores.

E' indispensavel mandar o nome por extenso, logar fixo onde reside — Edade — Profissão, e um envelloppe já sellado e subscriptado para a volta. (16833)

INDICADOR

ADVOGADOS

[illegible]

MEDICOS

[illegible]

CLINICA CIRURGICA, VIAS URINARIAS

[illegible]

MEDICOS ESPECIALISTAS

[illegible]

GARGANTA, NARIZ E OUVIDOS

[illegible]

OCULISTAS

[illegible]

OLHOS, GARGANTA, NARIZ E OUVIDOS

[illegible]

PARTOS E MOLESTIAS DAS SENHORAS

[illegible]

GARGANTA, NARIZ, OUVIDOS E BOCCA

[illegible]

CIRURGIA, MOL. SENHORAS VIAS URINARIAS

[illegible]

CURA DA PYORRHÉA

Dr. Rufino Motta — Rua da Quitanda [illegible]

ESCOLAS E LIVRARIAS

Livraria Alves — Livros collegiaes e academicos. R. Ouvidor, 166.

HOTEIS E PENSÕES

Hotel Avenida — O mais importante do Brasil. End. teleg. "Avenida".

TRAPICHES

Trapiche Capanema — Av. Rodr. Alves n. [illegible] N. 3893.

OS MELHORES CAFÉS

Café Ideal — Sempre puro. Dep.: r. [illegible] Norte.

VESTIDOS

[illegible] Mme. Ads. Rua D. Zulmira 93 (V. 5537).

DECLARAÇÕES

COOPERATIVA DOS EMPREGADOS DA LEOPOLDINA RAILWAY — PRAIA FORMOSA

Communico aos srs. associados que terá logar no dia 19 do corrente ás 19 horas, na sede da Cooperativa, á rua Francisco Eugenio n. 180, a assembléa geral para a eleição de presidente e vice-presidente.

Rio de Janeiro, 14 de maio de 1921. *Ernesto Ramos.* (J27554)

COMPANHIA DE SEGUROS MARITIMOS E TERRESTRES "GARANTIA"

Assembléa Geral Extraordinaria

São convidados os srs. accionistas a se reunirem em Assembléa Geral Extraordinaria no escriptorio da Companhia, á rua da Quitanda n. 127, sobrado, no dia 19 do corrente, ás [illegible] horas da tarde, [illegible] dos Estatutos [illegible]

Rio, [illegible] maio de 1921 — *A Directoria*. (10279)

IRMANDADE DO SANTISSIMO SACRAMENTO DA CANDELARIA

HOSPITAL DOS LAZAROS

FESTA DA SANTISSIMA TRINDADE

Com o esplendor do costume fará a Administração do Hospital dos Lazaros da Irmandade do Santissimo Sacramento da Candelaria celebrar na capella do mesmo Hospital, domingo, 22 do mez corrente, ás 11 horas, a festa da Santissima Trindade, constando de missa cantada e sermão ao Evangelho, pelo Revdº. Padre, Dr. Olympio de Castro, notavel ornamento da tribuna sagrada.

Da orchestra está encarregado o professor João Raymundo Rodrigues, que dará execução a escolhidas composições sacras.

Finda a missa solenne terá logar a tradicional procissão de S. Lazaro, que percorrerá o Hospital, em cujo trajecto a nossa prestimosa Irmã Esmoler, Exma. Sra. D. Carolina Maria de Oliveira Dias Garcia, fará a commovedora ceremonia da distribuição de pão de Loth aos enfermos. A's 14 horas a Administração fará a inauguração de novos melhoramentos realizados no edificio do Hospital.

A festividade será honrada com a presença do Exmo. Sr. Presidente da Republica e de altas autoridades do paiz. De ordem do Exmo. Sr. Provedor, convido os nossos irmãos e suas Exmas. Familias a abrilhantarem estes actos com suas desejadas presenças. A entrada dos convidados será pela rua de São Christovão n. 632, sendo indispensavel a apresentação de convites.

Secretaria do Hospital dos Lazaros, 17 de Maio de 1921.

O Secretario, MIGUEL ANTONIO FIUZA JUNIOR.

(205)

UNIÃO DOS PROFESSORES DE ORCHESTRAS NO RIO DE JANEIRO

De ordem do sr. presidente, convido os srs. associados a comparecerem á Assembléa Geral Ordinaria (em continuação), a realizar-se no dia 20 do corrente, ás 10 horas da manhã, tendo como ordem do dia, assumptos de maxima importancia.

Rio, 18 de maio de 1921 — *Gumercindo Jaulino*, 1º secretario. (J 28748)

A' PRAÇA

Os abaixo assignados, socios componentes da firma Antunes, Chaves & Companhia, estabelecida nesta praça, á rua Senhor dos Passos n. 116, communicam que por escriptura publica de 17 do corrente, lavrada em notas do tabellião Belmiro, desta capital, dissolveram a referida firma, retirando-se embolsados de seus haveres os socios Reynaldo e Leopoldo Chaves, ficando o Activo e Passivo da extincta firma a cargo dos socios Eurico de Paula Antunes e João Baptista Alves Costa.

Rio de Janeiro, 18 de maio de 1921 — *Reynaldo Chaves — Leopoldo Chaves — João Baptista Alves Costa — Eurico Paula Antunes.* (J 28761)

A' PRAÇA

Eurico de Paula Antunes e João Baptista Alves Costa, communicam com prazer, a esta praça e ás do interior que nesta data constituiram, por contrato lavrado em notas do tabellião Belmiro desta capital, uma sociedade mercantil sob a razão social de Antunes, Alves & Comp., em successão a de Antunes, Chaves & Comp., que então girou nesta praça, da qual fazem parte como socios solidarios, e como commanditario o nosso particular amigo dr. João Carlos de Marinho Mury.

A firma ora constituida espera merecer sempre a mesma estima e consideração com que era distinguida a sua antecessora.

Rio de Janeiro, 17 de maio de 1921 — *Eurico de Paula Antunes — João Baptista Alves Costa — João Carlos de Marinho Mury.* (J 28762)

A EUROPA DESCOBRIU A CURA DA INDIGESTÃO

A descoberta obteve franco successo no Brasil

A indigestão não é um symptoma alarmante; porém, acarreta com o decorrer dos tempos serios inconvenientes. Em todo o caso os soffredores do estomago têm á mão o meio de libertarem-se desse máo estar. A sciencia européa depois de acurados estudos com este problema, chegou á uma conclusão satisfatoria, descoberta esta a mais notavel ha quinze annos passados.

Um producto simples, conhecido pelos pharmaceuticos sob o nome de *Magnesia Bisurada*, cessa por completo as maiores dôres de estomago em tres minutos, e a cura completa em duas semanas. Este preparado é inoffensivo: é usado diariamente nos hospitaes, assim como recommendado pela distincta classe medica.

Um dos attractivos é a cura achar-se ao alcance de todos, pelo seu custo diminuto, sendo a *Bisurada* obtida em qualquer pharmacia. Uma colherinha de pó diluida num pouco dagua após ás refeições é tudo quanto se torna necessario, afim de assegurar uma bôa digestão e positivamente a cura das desordens do apparelho digestivo.

(19174)

ASSOCIAÇÃO DE AUXILIOS MUTUOS DOS EMPREGADOS DA INSPECÇÃO GERAL DAS OBRAS PUBLICAS DA CAPITAL FEDERAL

(Assembléa geral extraordinaria)

De ordem do Sr. Presidente convido os Snrs. associados a comparecerem, no dia 19 do corrente, ás 16 horas, na séde provisoria desta Associação, á rua Sant'Anna, n. 231, a assembléa geral extraordinaria, afim de tratar de interesses da mesma Associação. — 1º Secretario — *Fernando Xavier da Silva*

(J28694)

SOCIEDADE COOPERATIVA PREDIAL LIMITADA

Assembléa Geral (1ª convocação)

Convida-se os srs. Accionistas a comparecer á Assembléa Geral que se realisará no dia 19 do corrente ás 17 horas na rua da Carioca, n. 54, afim de tratar-se de interesse geral da Sociedade e eleição de um membro da Directoria — *A Directoria.* (J28226)

CLUB NAVAL

CAIXA BENEFICENTE

(1ª Convocação)

De ordem do Sr. Presidente convido os Srs. socios desta Caixa, a se reunirem em Assembléa Geral ordinaria, no dia 20 do corrente, ás 20 horas, para eleição da Directoria e representantes no Conselho Director. — Rio de Janeiro, em 17 de maio de 1921 — *Lucindo Passos* — Secretario

(155)

ANNUNCIOS

OURO

Prata, platina, brilhantes, compram-se e pagam-se bem; na praça Tiradentes n. 64 — CASA GARCIA. (14023)

Bellissimo emprego de capital

GRANDE FAZENDA

320 alqueires, sendo a maior parte cultivada, grande parte em pastagens, grande lavoura de café, mandioca, bôa e confortavel casa de morada (sobrado), com 25 a 30 casas para colonos, 400 cabeças de gado vaccum mystiço, jumentos e burros novos, 20 eguas, optima agua, pastagens para 800 cabeças constantes, superior fabrica de farinha com todo os pertences, uma tropa de 8 burros arreiados, matta virgem com madeira de lei, todas as pastagens cercadas de arame, distante da Estação da Estrada de Ferro Leopoldina apenas 15 kilometros, bôas estradas de rodagem, madeiras proprias para dormentes, córtes de carros e construcções.

Cartas neste escriptorio a Henrique Manhães. (211)

Os vossos olhos são fracos?

Não enxergaes perto? Não enxergaes longe?

Ide A JOALHERIA MORALES, onde a *graduação é gratuita* e os preços são mais razoaveis.

Attende-se chamados a domicilio.

Aviam-se receitas medicas.

100, RUA SENADOR EUZEBIO, 100

Telephone 5933, Norte (176)

CURA RADICAL DE GONORRHÉA CHRONICA

ou RECENTE em poucos dias, por processos modernos, sem dôr; garante-se o tratamento. Electricidade. Vaccina 606 e 914. Assembléa 54. Das 10 ás 18. Serviço nocturno, 8 ás 9

DR. PEDRO MAGALHAES. (J. 27721)

"URIC"

EM TABLETTES

Pharmaceutico Theophilo de Andrade. Medicamento homœopatha que dissolve e expelle o acido urico, empregado nas dores dos rins, arthritismo, calculos, areias, bilis, artereo-sclerose, obesidade, gotta, eczemas e todas as perturbações do apparelho urinario. Não tem dieta. Drogarias Baptista, Huber, Pacheco e Granado & C. Preço, 2$500. (4981)

TEARES

VENDEM-SE em BOAS CONDIÇÕES

RUA DA ALFANDEGA, 108 (214)

Vias urinarias

Syphilis e molestias das senhoras.

DR. CAETANO JOVINE

Formado pela Faculdade de Medicina de Napoles e habilitado por titulos da do Rio de Janeiro.

Cura especial e rapida de estreitamentos urethraes (sem operação), gonorrhéas chronicas, cystites, hydroceles, tumores, impotencia. Consultas de 1 ás 5. — Rua S. José 56, sobrado. (168)

OPTICA BRASIL

Especialidade em oculos e pince-nez, lunetas, binoculos, thermometros, lentes de todas as qualidades, dos melhores fabricantes, por preços sem competidor. Importação directa.

(Cutelaria fina). Exame da vista gratis.

J. PEREIRA & MADUREIRA
RUA DA ASSEMBLÉA, 54 — Rio de Janeiro. (12733)

COFRE NACIONAL

CONTRA FACTOS NÃO HA ARGUMENTOS

Com mais este incendio o Cofre marca NACIONAL leva a tranquillidade a todos que distinguiram-n'o com a sua preferencia, pois as provas de resistencia ao fogo, já são tantas que o collocam á vanguarda das grandes marcas estrangeiras.

—:— COFRE NACIONAL —:—
Vaz Salleiro & C.a
Fabrica: Rua Sen. Pompeu, 19 — Rua do Rosario,68. (12525)

TRASPASSA-SE

Um bom escriptorio na rua Gonçalves Dias, a quem comprar alguns moveis: meza, secretaria, cofre, balcão de vidros, divisão com espelhos, preço de occasião. Informações: Telephone 5369, Central, das 11 ás 12 e das 4 ás 6 horas. (J 29019)

IMPOTENCIA

Esterilidade,
Neurasthenia,
Espermatorrhéa.
Cura certa,
radical e rapida.

Clinica electrotherapica e especial do

Dr. Caetano Jovine

das Faculdades de Medicina de Napoles e Rio de Janeiro. De 1 ás 5 da tarde. — Rua S. José 56, sobr. (168)

ESCRIPTORIOS

A' rua Uruguayana, esquina da rua Theophilo Ottoni, excellentes escriptorios, divididos por paredes e não por biombos, em sobrado novo; assoalhos envernizados. Rua Theophilo Ottoni, 155. (J 29196)

"915 Homœopatha"

EM TABLETTES

Dynamização em primeira centesimal do 914 (Neo-Salvarsan), pelo pharmaceutico Theophilo de Andrade. Empregado contra a SYPHILIS, em todas as suas manifestações, taes como: rheumatismo, feridas, manchas da pelle, eczemas, empingens, espinhas, escrophulas, darthros, erysipelas, bubões, tumores, etc. Não tem dieta. Preço 2$500. Granado & C., Pacheco, Casa Huber, Baptista e Granado & Filhos. (4866)

Banco Português do Brasil

CAPITAL . . . 50.000.000$000

Séde RIO DE JANEIRO

Filiaes em S. PAULO e SANTOS

Endereço Telegraphico BRASILUSO
CAIXA POSTAL 479

Por contracto com o governo português, o Banco assumiu no Brasil as funcções de

AGENCIA FINANCIAL DE PORTUGAL

Abre c|c de movimento, C|C LIMITADAS COM TALÃO DE CHEQUES, c|c a praso fixo e c|c em moeda estrangeira nas melhores condições do mercado

— E —

Faz todas as operações Bancarias

Rua da Candelaria, 24 — Rio de Janeiro (19728)

JOIAS

Compram-se, vendem-se, trocam-se, concertam-se, fabricam-se. Assim como se compram ouro, platina, prata, objectos antigos, brilhantes e perolas.

CASA OLIVEIRA

RUA DOS ANDRADAS N. 54 — Telephone, Norte 4772. (J 28822)

ARMAZENS DE MADEIRAS E MATERIAES

Madeiras nacionaes e estrangeiras, serradas e apparelhadas e em todas as grossuras e de todas as qualidades. Telhas. Tijolos Refractarios e de alvenaria. CIMENTO e LADRILHOS. Cal de todas as qualidades.

A. COSTA & COMP.

Filiaes: Rua de S. Pedro, 239. Tel. Norte, 1289. Largo de São Domingos, 16 — Matriz: 99-101, rua Evaristo da Veiga. Tel., Central, 1069 — Rio de Janeiro. — Remettem-se pedidos para o interior. (2015)

Tosse? PEITORAL DA FLORESTA

PURAMENTE VEGETAES

ESPECIFICO DAS MOLESTIAS BRONCHO-PULMONARES

Deposito: — Gonçalves Dias, 41. (198)

Pharmaceutico

Para dar nome. Trata-se com Tatagiba. Rua Senador Euzebio n. 229, sobrado. (J 28732)

Precisa quarto

Moço solteiro, em casa de familia tranquilla, nas proximidades da praça José de Alencar. Escrever para Posto Medico do Arsenal de Marinha. (J 28734)

Terreno - Ipanema

Vende-se um 10 x 50, nivelado, prompto a edificar, preço barato. Trata-se na rua Buenos Aires n. 31, com o dr. Milanez, tabellião. (J 28744)

Pensão Diamantina

Alugam-se dois aposentos para casal e um para solteiro, com ou sem mobilia. Rua Haddock Lobo 417. (J 28746)

Acção entre amigos

A rifa de um relogio de ouro de 18 quilates, annexa á loteria da capital, a extrair-se no dia 21 do corrente, será transferida para o dia 21 do mez de junho proximo. (J 28750)

Estrado de peroba

Vende-se um com 1m,50 x 2m,80 macheado esplendido. Ver e tratar na rua da Assembléa n. 53. (J 28751)

Cofre de occasião

Vende-se um novo com duas portas, de 0,80 x 0,70 de largo. Alt. total 1,60, da acreditada marca ROYAL. Acceitam-se offertas. Rua Uruguayana n. 107, sobrado. (J 28752)

Casa em Copacabana

Vende-se uma bella vivenda estylo moderno, com todo conforto, para familia de tratamento. Não se admitte intermediarios. Informações á Avenida Rio Branco 9, sala 125. (J 28753)

Casa em Icarahy

(NICTHEROY)

Familia de tratamento precisa de casa, mobilada ou não, em Icarahy ou S. Domingos, perto dos banhos de mar. Carta com todas as informações, preço, etc., ao dr. Octavio, neste jornal. (J 28765)

Landaulet Reynaud

Vende-se um automovel Landaulet do fabricante Reynaud, com pouco uso e completamente pintado de novo, da força de 14|16 H. P. Trata-se na rua Barata Ribeiro n. 308. (J 28766)

Businéss English

At last! A complete course now withen the reach of all. Retsonable in price. Trial lesson free. 183, 2º, Sete de Setembro. (J 28768)

Consultorio Medico

Aluga-se um mobilado e dispondo de algumas horas. R. S. José 108. (J 28772)

COZINHEIRA

Precisa-se de uma na rua da Passagem n. 46. (J 28769)

Varejo de cigarros

Traspassa-se pela melhor offerta, em excellente ponto da Avenida, em casa de luxo, não paga aluguel. Trata-se com o dono á rua General Camara 26, sobrado, de 1 ás 3, Pereira. (J 28758)

Pedras de cozinha

com pia de ferro esmaltado, embutida; as mais hygienicas; fabrica á rua de S. Pedro n. 200. (J 29129)

Baixada do Senado

Vende-se um terreno com 13 metros de frente e 20 metros de fundo, na rua dr. Paulo de Frontin, ou a metade. Informações com o sr. Alvim, na charutaria Paris (Largo da Carioca), das 10 ás 12 horas. (J 29131)

PHARMACIA

Vende-se dando mais de um conto livres por mez. Informes á rua Visconde Itauna n. 68, loja. (J 29130)

CASA

Vende-se uma á rua Conde de Bomfim, proximo á Muda, com grandes accommodações para familia de alto tratamento. Trata-se com o sr. Medeiros, rua do Rosario 76, 2º and. (J 29140)

CASA

Alugam-se em casa de familia de tratamento, com ou sem pensão, quatro esplendidos quartos juntos ou separados, a um ou a dois casaes sem filhos ou a cavalheiros distinctos. Luz, banheiro de agua fria e quente. Predio de estylo moderno, á rua dos Bandeirantes n. 44, proximo ao Asylo Isabel, e a 25 minutos da cidade. (J 29173)

Milagres do Bazar Colosso

Muitas sedas, muitas casimiras e gabardines dos ultimos leilões Alfandega; Sedas metro largura com dourados 22$; Crepe georgete estamparia chic metro largura 4$200; Ridium uma largura 6$; charmeuze metro largura 20$; Setim bom metro largura 10$; fular Seda metro largura padrões elegantes 14$; Casimira Inglesa com metro meio largura para Vestidos e roupa homem 15$; gabardine metro 20 largura 9$; Casimira muito boa tem metro meio largura para casacos e costumes senhoras 7$500; Crepe china forte metro largura 10$800; Crepe china encorpado forte metro largura tem preto, rosa, marinho, lilás, rocho 12$; flanelas para coeiros Vestidos cobertores solteiro 4$500; colchas chics solteiro desde 6$; Cretone Inglez Canario tem 2 metros e 10 largura 4$800; filó para Vestidos 2$600; filó seda metro largura para vestidos metro largura 5$500; Voile Seda metro largura 5$600; Morim Ave Maria legitimo 20 jardas garantidas 19$800; guardanapos, atoalhados largura meza 3$200; Morim Canario legitimo 20 metros garantidos 26$500; temos morim para 500; Americano enfestado 2 metros largura encorpado 4$; Americano bom 700; Riscados 800; Cassas 600; Vinde ver nosso chic sortimento de sedas e tecidos lãn; Bengaline 3$600; Rua Haddock Lobo 6, gerei metro largura 17$; roupas feitas bonecas e brinquedos. (J 29296)

Sr. Bernardo Pereira Braz

Para objecto de seu interesse pede-se telephonar para Central 2046, das 13 ás 15 horas. (J 29277)

ENCERADOR

Calafetação e enceramento em assoalhos. Antenor Corrêa, Telephone Norte 5830. Avenida Passos 88, loja. (J 29707)

Machinas para Funilaria

Bromberg & C.

Rua Buenos Ayres, 22
Rio de Janeiro
19820

FAZENDA

Compra-se uma para criação e culturas, 50 até 100 alqueires, perto de Estrada de Ferro. Offertas a E. E. Agencia Edañee. Rua S. Pedro, 79. Rio de Janeiro. (171)

Predio no centro

Aluga-se por contrato o predio da rua dos Ourives n. 79. Propostas no Banco Português do Brasil — Rua da Candelaria. (154)

Predio -- Rua do Humaytá

Vende-se nesta rua um predio em optimo terreno, necessitando obras. Preço 30:000$. Inf. Tel. S. 1788. (J 29142)

TEA WAGON

American Collapsible Cumbination Tea & Service Wagon. Beautiful and practical. Casa America e Japão. Rua do Ouvidor n. 74. (J 29149)

DENTISTA

Aluga-se consultorio, com agua, gaz, electricidade e elevador. Avenida Rio Branco n. 142, 3º andar. (J 29151)

VENDEDOR

Precisa-se de um que tenha perfeito conhecimento da freguezia de drogas e perfumes. Trata-se á rua Paulo de Frontin n. 91, sobrado, das 7 1|2 ás 8 horas da manhã. (J 29155)

Pharmaceutico

Tendo de ir para fóra da capital com urgencia, vende uma pharmacia em bom ponto, unica no local, dando boa renda. Preço 3:000$. Cartas neste jornal para M. Gomes, para ser procurado. (J 29163)

Doenças de ouvidos garganta, nariz e bocca

Cura garantida e rapida do OZENA (fetidez do nariz) processo inteiramente novo

DR. EURICO DE LEMOS

professor livre dessa especialidade na Faculdade de Medicina do Rio de Janeiro. Consultorio: rua da Assembléa n. 13, sobrado, das 12 ás 6 da tarde. (J 29238)

CORONA

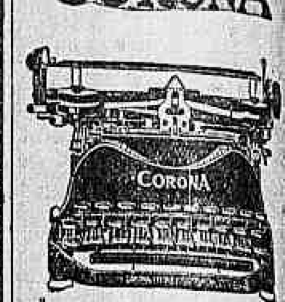

E' uma machina de escrever com mechanismo dobradiço. Possúe todos os aperfeiçoamentos das machinas grandes, é acondicionada num lindo estojo medindo sómente 28 x 25 x 12, pesando ao todo 3 kilos.

Qualquer pessôa póde escrever rapidamente, produzindo trabalho tão perfeito como nas machinas maiores, e pela metade do preço desta.

CASA PRATT

Ouvidor, 125. T. N. 2020

Aos Fazendeiros

Pessoa com boas recommendações e desejando retirar-se do Rio, offerece os seus serviços. Tem longa pratica de pharmacia e curativos, alguns conhecimentos de electricidade e de arranjos domesticos. Cartas para este jornal a Silva.

CREADA

Para o serviço de um casal sem filhos, precisa-se de uma á rua Jorge Rudge 147, casa 1. Paga-se bem.

Telhas de zinco

Vende-se um saldo de chapas novas de 7 e 8 pés. Preço de occasião. Rua da Saude n. 87.

Lancha a gazolina

Vende-se uma linda lancha para passeio, em perfeito estado, com motor de 10 cavallos. Para ver no Club Vasco da Gama. Para tratar á rua Uruguayana n. 72.

PENSÃO

Vende-se com 14 quartos mobilados, com contrato, dando bons lucros, grande terreno, predio de todo conforto, por 14 contos, nos bairros da Tijuca. Quem pretender escreva para esta folha a Pensão.

CASA

Vende-se uma nova, estylo moderno, porão habitavel, no melhor trecho da saudavel rua Conde de Bomfim, Tijuca, com cinco bons quartos, quatro salas, despensa, quartos de banho com aquecedor, fogão a gaz, etc., etc., por 60:000$. Trata-se directamente com o proprietario, Telephone Villa n. 2492.

PREDIO

EM FRENTE A' ESTAÇÃO DO MEYER

Vende-se á rua Dias da Cruz n. 191, preço 27:000$. Trata-se á rua Carolina Meyer n. 36, com o dr. cellino.

Barato para vender

Dois apparelhos photographicos 9 x 12, marca Condessa e 6; 1 com Henri — Anastigmato; 1 com todos os objectos necessarios, com o sr. Franke. Rua General [illegible] n. 98.

AUTOMOVEIS

Chandler e Cleveland, com pouco uso, completamente revisados e garantidos; á rua do Passeio 34.

PRECISA-SE

de homem com pratica de impressão de revista para tomar conta de pequena typographia, dando-se preferencia á pessoa que conheça o [illegible]. Avenida Passos n. 48.

Barata Grant-Six

Vende-se uma de particular, em perfeito estado; para ver e tratar á rua Pedro Americo n. 57, loja.

Autopiano Aeolian

Vende-se um quasi novo com musicas. Para ver e tratar á rua Pedro Americo n. 57, loja.

Prensa hydraulica

Compra-se para 15.000 kilos no minimo. Resposta a Leon [illegible] Legay, Barra do Pirahy, E. Rio.

PIANO PLEYEL

Vende-se um, esplendido som, inteiramente novo. Rua Carvalho de Sá n. 77.

Barata Ribeiro 575

Aluga-se confortavel casa assobradada, com contrato, recentemente construida. As chaves na mesma rua n. 637.

CAIXA POSTAL

Gratifica-se a quem ceder uma caixa de qualquer tamanho. Rua General Camara n. 113, sobrado, com o sr. Pires.

Wohnung Gesucht

Familie mit 7 jahrigen Kind sucht Wohnung mit Pension bei deutscher Dame, wo einzige Mieter. R. H. 16, rua Rodrigo Silva.

Chocadeira ALPHA PINTO

72 ovos

Vende-se uma funccionando bem, quasi nova, preço 140$000; na rua General Delgado de Carvalho 82.

SALA DE JANTAR

Vende-se uma com tres mezes de uso, com 16 peças, toda de imbuia com embutidos de páo setim; á rua Moraes e Silva n. 88, proximo á Matriz e Barros.

AUTOMOVEL

Opel, 4 cylindros, licenciado, muito economico, proprio para particular ou praça, vende particular que se retira; á rua Aguiar n. 61. Facilita-se o pagamento.

SALA DE JANTAR

Vende-se uma rica mobilia a particular, Rua Carvalho de Sá [illegible]

AGUA-RAZ

O substituto ideal "Terebemene" melhores resultados, preços mais vantajosos — Venda Est. Mestre & Blatgé, S. A. Rua do Passeio 50.

Pensão excellente

Aluga-se uma sala ricamente mobilada e quartos magnificos, sendo alguns completamente independentes, a familias e cavalheiros de distincção, á rua Dois de Dezembro n. 124, Telephone Beira Mar n. 680, cercada de jardim.

Madeiras serradas

Emile Lecocq, engenheiro, rua S. Bento, caixa postal 1064, S. Paulo, fornece qualquer quantidade de madeiras serradas com a maior brevidade e a preços razoaveis.

A CASA A. MOURA

Livraria editora, mudou-se para Assembléa, 79, perto da Avenida.

COLLEGIOS

GYMNASIO PIO AMERICANO

48 - RUA TEIXEIRA JUNIOR - 48

Telephone V. 1041

O de maior renome e tradições no Brasil.

Estão funccionando regularmente todas as aulas com matricula superior a 200 alumnos. (18165)

Agencia Dactylographica e de traducções

Executam-se trabalhos dactylographicos e traducções com o maior esmero e presteza na Escola Commercial Feminina, á rua S. José, 72, 2º andar. Preços modicos. Informações na séde da escola, das 10 da manhã ás 5 horas da tarde. (15734)

Conjuncto hydro-electrico

Procura-se uma turbina hydraulica para 35 a 36 metros de queda com volume de 107 litros por segundo, ligada directamente a um alternador triphasico de 20 K. V. A. Dirigir offertas a A. F. G. Costa, estação de Chiador, Estado de Minas. (J 29082)

PLAINA PARA FERRO

Compra-se uma usada mas perfeita de tamanho regular — Hotel Globo, quarto 86. (J 28377)

Casas commerciaes

Alumno da Escola Polytechnica impossibilitado de continuar os seus estudos, offerece-se para trabalhar em algum Banco, Companhia ou estabelecimento commercial. Cartas por obsequio a H. N. nesta redacção. (J 29148)

Olympio Barbosa

Declara para todos os fins de direito, que de hoje em deante passa a assignar-se Olympio Barbosa Galvão. Rio de Janeiro, 16 de maio de 1921. — Olympio Barbosa Galvão. (J 29146)

MODES

On demande três bonnes ouvrières pour chapeaux. MAISON MARIGNY, Rua Uruguayana n. 43. (J 29244)

Fabrica de molduras

Execução perfeita e garantida em molduras de estylo. Porta retratos ovaes e redondos, alta novidade. Unica casa que applica madeira que não bicha. Reforma-se molduras usadas. Preços da fabrica. Rua Sete de Setembro n. 203. (19300)

MOTORES ELECTRICOS

Vendem-se em perfeito estado, garantidos:

1 de 15 HP. com aneis, por	2:000$000
1 de 5 HP. curto circuito, por	850$000
1 de 13 HP. reducção de engrenagem, por	1:000$000
1 de 1 HP. curto circuito, por	350$000
1 de 1/2 HP. curto circuito, por	280$000

RUA TOBIAS BARRETO, 68—70. (J 28721)

SEM INJECÇÕES — Gonocelle

SEM INJECÇÕES. Cura-se em poucos dias a Gonorrhéa ou outro qualquer corrimento com o uso do GONOCELLE; não tem dieta nem affecta aos intestinos. E' em tablettes, por isso torna-se facil seu uso. Preço 2$000. Deposito, Sete de Setembro 61 — CASA HUBER. (4886)

Banco Nacional Ultramarino

SÉDE EM LISBOA —— FUNDADO EM 1864

BANCO EMISSOR E CAIXA DE ESTADO NAS COLONIAS PORTUGUEZAS

Capital . . . . Esc. 48.000:000$00
Fundo de Reserva . . . . . Esc. 24.900:000$00

TABELLA DE DEPOSITOS

A' ordem	3 %
Com aviso previo de 60 dias	4 %
C/Correntes Limitadas (com talão de cheque)	4 %
A PRASO FIXO E LETRAS A PREMIO	
3 Mezes	4 %
6 Mezes	5 %
9 Mezes	5 ½ %
12 Mezes	6 %

(13817)

MONTALBA

INDUSTRIA FRANCEZA

O LEITE E O CREME "MONTALBA" embranquecem, assetinam e expelem qualquer mancha ou erupções que se manifestem sobre a PELLE. Estes productos chegaram ha pouco da França. A' venda nas perfumarias: AVENIDA e na CASA BAZIN, situadas na Av. Rio Branco. (J 27973)

Construcção Economica

A. MILLIET
Constructor Civil
Rua Senador Euzebio, 154, Sobrado
Tele. Norte, 6111.

DOIS PAVIMENTOS, CINCO QUARTOS, DUAS SALAS, CÓPA, QUARTO DE BANHO, 2 W. C., COZINHA, TANQUE, AGUA, LUZ, APPARELHOS SANITARIOS, ESTYLO MODERNO, PARA CONSTRUIR EM PEQUENO LOTE DE 8 a 10 METROS. PREÇO 39 CONTOS (15412)

CASAS DE LUXO

VENDEM-SE 127, R. Professor Gabizo, 129
80:000$ - Preços - 85:000$

BANCO ESCANDINAVO BRAZILEIRO

Capital integralisado 5.000.000 corôas norueguezas

End. Telegr. SKANBAN — 32, RUA DA ALFANDEGA, 32 — Norte 6451 Telephone

CAIXA POSTAL, 90

Fundado no Rio de Janeiro em 20 de novembro de 1919 como sociedade anonyma brasileira, por um syndicato de 32 bancos noruguezes com capitaes e reservas no total de 659.100.000 de corôas para desenvolver as relações commerciaes e financeiras entre o Brasil e os paizes escandinavos.

O BANCO FAZ TODAS AS OPERAÇÕES BANCARIAS

e facilita, especialmente, as operações financeiras com os paizes escandinavos. (13633)

EM MIRACEMA

A Autocura-Physica

O DR. MOURA LACERDA, Professor de Biocultura, AVISA a todas as pessoas interessadas que estará em MIRACEMA, Estado do Rio, nos dias 17, 18, 19, 20 e 21 do corrente, regressando depois para o Rio de Janeiro. Com as suas já notoriamente efficazes Prescripções de Autocura-Physica, todas as pessoas de Miracema e logares vizinhos, poderão autocurar-se, em suas proprias casas, de quaesquer molestias chronicas, erradamente consideradas como incuraveis pela medicina official, de drogas venenosas, injecções morbiferas e operações desnecessarias. Preços ao alcance de todos. Só as virtudes das plantas medicinaes e agentes physicos podem curar radical e scientificamente. As drogas e injecções abafam symptomas, mas nunca curam. (156)

XAROPE PEITORAL — DE — ANGICO COMPOSTO

CURA Tosses, Bronchites Agudas ou Chronicas, Catarrhos, Constipações, Influenza, Asthma, Coqueluche, Defluxo, etc.

Vende-se em todas as Pharmacias e Drogarias. — Deposito: Pharmacia Braganina — Rua Uruguayana, 105. (5458)

A MALA CHINEZA

FABRICA DE ARTIGOS PARA VIAGEM. A MAIS IMPORTANTE NO GENERO. 61 — RUA DO LAVRADIO — 61. Tel. C. 1082. (19945)

BORLIDO MAIA & C.

CASA FUNDADA EM 1878. Unicos depositarios do cimento inglez "WHITE" e BROTHERS", tintas hygienica OLSINA e DERMAPHTOL para matar o carrapato do gado. Telephone 274 — RUA DO ROSARIO 55 - 58 (9216)

RESTAURADOR SOARES

Tonico de agradavel perfume, faz com que os cabellos brancos fiquem pretos no espaço de 8 a 10 dias, logo que se agite o frasco na occasião de usal-o. Não contém nitrato de prata, dá força e vigor e rejuvenesce os cabellos, extingue a caspa com 4 applicações. O RESTAURADOR SOARES é o melhor tonico contra a calvicie. A' venda em todas as perfumarias e pharmacias e drogarias. Preço . . . 3$000 — Pelo Correio . . . 5$000 (15516)

PYORRHÊA

PYORRHÊA, estomatites, affecções inflammatorias e suppurantes, desinfecção EFFICAZ e tonificação das mucosas da bocca e naso-pharynge, avigoramento e conservação dos dentes: "O uso de "Calmettina" (de accordo com o folheto), dá resultados que jámais producto algum logrou." Tal asserção é affirmada, reaffirmada e confirmada pela opinião da maioria absoluta de medicos e dentistas em todo o mundo. Experimentem o liquido e a pasta "Calmettina", Productos sem similares. (16637)

Cães e gatos...

cavallos, bois e outras especies de animaes, quando atacados de lepra, sarna, gafeira, darthros, piolhos, bernes, bicheiras e carrapatos, são rapida e radicalmente curados com o SABÃO DOGUE. Faz renascer o pello.

Lata 2$500 — Pelo Correio 3$500

Deposito geral á rua Uruguayana n. 66.
PERESTRELLO & FILHO.
Casa A' GARRAFA GRANDE. (14206)

ACTOS FUNEBRES

Herminia Salgado de Araujo Bastos

(3º ANNIVERSARIO)

Sua familia manda rezar uma missa pelo eterno repouso de sua alma, amanhã, sexta-feira, 20 do corrente, ás 9 1/2 horas, na matriz da Gloria, largo do Machado. (J 29161)

D. Luiza Heliodora Muniz Tello

Maria Eulalia Muniz Nogueira, dr. Felix Nogueira e familia, dr. Raul Barroso e familia, Manoel Muniz Tello de Sampaio e familia, Gilberto Fontoura e familia, agradecem ás pessoas que acompanharam o enterramento de sua irmã, tia e madrinha D. LUIZA HELIODORA MUNIZ TELLO e convidam de novo seus parentes e amigos para assistirem á missa de setimo dia que será celebrada na egreja de S. Francisco de Paula, ás 9 horas, hoje, quinta-feira, 19 do corrente. (J 29315)

Amelia Alves de Souza Brito

Carmen de Oliveira faz rezar amanhã, sexta-feira, 20 do corrente, uma missa por alma de sua amiga AMELIA ALVES DE SOUZA BRITO, ás 9 horas da manhã, na egreja do Espirito Santo (Estacio de Sá). (J 29195)

Josephina Ludolf

Felippe Ludolf, Carolina Ludolf de Abreu, Alfredo Ludolf e José Ludolf, agradecem áquelles que se dignaram acompanhar os restos mortaes de sua irmã JOSEPHINA LUDOLF e avisam que a missa de setimo dia será hoje, 19, ás 9 horas, na egreja de S. Francisco de Paula. (J 28759)

Maria da Cunha Ribeiro

Antonio Martins Ribeiro e filhos convidam seus parentes e amigos para assistirem á missa de setimo dia que por alma de sua esposa e mãe MARIA DA CUNHA RIBEIRO, fazem celebrar sabbado, 21 do corrente, ás 9 horas, no altar-mór da egreja de S. Francisco de Paula. (J 29176)

Jacintha Rosa Tristão

Sua familia fará celebrar uma missa por alma da sua inesquecivel, amanhã, sexta-feira, 20 do corrente, ás 9 horas, na egreja do Divino Salvador, Estação da Piedade. (J 28767)

Carlota Augusta de Souza Bordini

Guilhermina Augusta Bordini, José Carlos de Souza Bordini, esposa e filhos agradecem, penhorados, ás pessoas que compareceram ao enterramento de sua prezada irmã, cunhada e tia CARLOTA AUGUSTA DE SOUZA BORDINI e participam que fazem celebrar quinta-feira, 19 do corrente, ás 9 horas, na matriz do Engenho Velho, a missa de setimo dia. (J 28740)

Romana Nunes Genova

(PROFESSORA DA ESCOLA RIVADAVIA CORRÊA)

Filomena e Adelia (ausentes), e Estrella Nuñez Genova, Maria Nuñez de Genova, Luiz Nuñez Figueiras e familia, convidam seus parentes e amigos para assistirem á missa de trigesimo dia que pelo descanço de sua alma mandam celebrar amanhã, sexta-feira, ás 9 horas, no altar-mór da egreja de Santa Rita, por cujo acto de religião se confessam summamente agradecidos. (J 28820)

Maria Dolores Agusti

Lolita Ceylão e Alfredo Ceylão, agradecendo profundamente a todos que se dignaram acompanhar até á ultima morada os restos mortaes de sua sempre lembrada mãe e sogra MARIA DOLORES AGUSTI, de novo convidam para assistirem á missa de setimo dia que pelo eterno repouso de sua alma mandam celebrar amanhã, sexta-feira, 20 do corrente, ás 9 horas, na egreja de Nossa Senhora Mãe dos Homens (rua da Alfandega), por cujo acto de caridade antecipam seus agradecimentos. (J 28810)

Dorothéa da Cunha Machado Castello Branco

Dario Tito Castello Branco, senhora e filhos participam ás pessoas de sua amizade, que falleceu em Campo Maior, no Estado do Piauhy, sua idolatrada mãe, sogra e avó DOROTHÉA DA CUNHA MACHADO CASTELLO BRANCO e a todos convidam para assistirem á missa de setimo dia no proximo sabbado, 21 do corrente, ás 9 horas, na egreja de Nossa Senhora do Carmo, antecipando desde já seu eterno reconhecimento a quem comparecer a esse acto religioso. (J 28743)

José Koller

Thereza Lassagne Koller communica o fallecimento de seu amado esposo, occorrido hontem, ás 3 horas da tarde. O enterro saira hoje, ás 16 1/2 horas, da rua Copacabana n. 522, para o cemiterio de S. João Baptista. (J 28825)

José Antonio de Souza

Seus filhos Manoel, Alberto e Alfredo, Antonio de Souza e familia, communicam a seus amigos que se realizará amanhã, sexta-feira, 20 do corrente, ás 9 1/2 horas, na matriz de Nossa Senhora de Lourdes, em Villa Isabel, pelo fallecimento de seu pae JOSÉ ANTONIO DE SOUZA. Desde já se declaram penhorados a todos que comparecerem a esse acto religioso e bem assim aos que acompanharam os seus despojos á ultima morada. (J 28627)

José da Cruz

João da Cruz Junior, senhora e filhos, João da Cruz Rollão e filhos, Antonio U. Luca e familia, Umbelina Cruz e familia, José da Cruz Rolão e familia, convidam os seus parentes e amigos para assistirem á missa de setimo dia que em suffragio da alma de seu prezado filho, irmão, tio, padrinho, cunhado e primo JOSÉ DA CRUZ, mandam celebrar amanhã, sexta-feira, 20 do corrente, ás 9 1/2 horas, na egreja de S. Francisco de Paula, por cujo acto se confessam eternamente agradecidos. (J 29105)

João Ferrari

Januario Ferrari e irmãos agradecem ás pessoas que acompanharam os restos mortaes de seu querido pae JOÃO FERRARI e de novo convidam para assistirem á missa que para descanço de sua alma se celebrará na matriz de S. João Baptista da Lagôa, ás 8 1/2 horas do dia 20 do corrente. Por esse acto se confessam gratos. (J 29166)

Joaquim Teixeira

Maria Teixeira Alves (ausente), Antonio Teixeira, senhora e filhos, Agostinha Teixeira e Guilhermina Teixeira, mandam rezar uma missa hoje, quinta-feira, 19 do corrente, pelo descanso de sua alma, ás 8 1/2 horas, na egreja do Rosario. (J 28742)

Joaquim Villaça Ramalho Ortigão

Francisco Ramalho Ortigão e Helena Ramalho Ortigão, fazem celebrar missas pelo setimo dia do fallecimento de seu prezado pae JOAQUIM, amanhã, sexta-feira, 20 do corrente, ás 10 horas, na egreja de S. Francisco de Paula. Para esse acto convidam os parentes e amigos do finado, confessando-se summamente agradecidos. (J 27950)

Felisberto Brant

Agnes Serpa Brant e filhos, Conceição Brant, José Caldeira Brant, Antonio Caldeira Brant, irmãos e demais parentes do fallecido FELISBERTO BRANT, penhorados agradecem a todos os parentes e amigos que o acompanharam á sua ultima morada e convidam para assistirem á missa de trigesimo dia que mandam celebrar amanhã, sexta-feira, 20 do corrente, ás 9 horas da manhã, na egreja de S. Francisco Xavier, matriz do Engenho Velho e desde já antecipam seu eterno agradecimento. (J 28700)

Capitão José Francisco Antunes

A' viuva e filha mandam rezar missa de trigesimo dia na egreja de S. Francisco de Paula, por alma de seu querido esposo e pae capitão JOSE' FRANCISCO ANTUNES. (J 28826)

Liquidação Completa

POR Motivo de obras no predio A CASA TEDESCO

Vende tudo pelo custo

COSTUMES de casemira de lã	desde	59$000
MESSALINE de algodão inglez, artigo superior	metro	3$500
EPONGE superior, côres da moda	côrte	28$500
PALHA de pura seda, larga	metro	8$500
GABARDINE de lã, todas as côres	côrte	25$000
VELLUDO de seda, grande largura	metro	12$000
FOULARD, lindos padrões	côrte	18$000
CREPE China, superior, larg. 100 c/.	metro	14$600
MEIAS de seda Paulistas	par	5$000
VOIL fantazia, superior	côrte	7$500

Cascos de casimira, de Jersey de lã, idem de séda, casacos de malha de lã, tecidos de lã, sédas, artigos para creança tudo pelo custo.

Gonçalves Dias, 9 (199)

Primeiro-tenente engenheiro machinista Isaias Manoel dos Reis Lobo

(INSPECTORIA DE MACHINAS)

O contra-almirante inspector, officiaes e demais funccionarios da Inspectoria de Machinas, fazem celebrar amanhã, sexta-feira, 20 do corrente, uma missa de setimo dia por alma do seu inesquecivel camarada 1º tenente engenheiro machinista reformado ISAIAS MANOEL DOS REIS LOBO, na matriz de Nossa Senhora da Candelaria, ás 10 horas, para o que convidam os parentes e amigos para assistirem a esse acto de religião, antecipando os agradecimentos. (J 27955)

Luiz de Andrade Camara

Os funccionarios da Recebedoria de Minas convidam os amigos e as pessoas da familia de seu saudoso excollega LUIZ DE ANDRADE CAMARA, para assistirem á missa que por sua alma mandam celebrar hoje, quinta-feira, 19 do corrente, ás 9 horas da manhã, na matriz da Candelaria. (J 28673)

Paschoal Vaz Otero

Margarida Muniz, Diamantina Martins, Joaquim Martins, convidam seus parentes e pessoas de suas relações para assistirem á missa que mandam celebrar por alma de seu inesquecivel genro e tio PASCHOAL VAZ OTERO, que será celebrada na egreja de S. Francisco Xavier, hoje, quinta-feira, 19 do corrente, ás 9 horas, pelo que desde já se confessam agradecidos. (J 27953)

Alvaro Soares Corrêa

Sua familia faz celebrar uma missa amanhã, sexta-feira, 20 do corrente, ás 9 horas da manhã, na matriz de S. Francisco Xavier, pelo trigesimo dia de seu fallecimento. Aos que comparecerem a esse acto de religião confessa-se antecipadamente agradecida. (J 29302)

Manoel Castro

(1º ANNIVERSARIO)

Rosa de Castro e familia convidam todos os amigos e demais parentes para assistirem á missa de 1º anniversario que por alma de seu sempre lembrado esposo e parente MANOEL CASTRO, mandam rezar sabbado, 21 do corrente, ás 9 1/2 horas, no altar-mór da egreja da Candelaria, pelo que desde já agradecem. (J 29154)

Leopoldina Leal de Amorim

Augusto Luiz de Amorim, esposa e filhos participam o fallecimento de sua mãe, sogra e avó. Convidam seus parentes e amigos para o enterro que se effectua hoje, ás 4 horas, saindo o feretro da rua Senador Dantas n. 79, para o cemiterio de S. Francisco Xavier. Desde já se confessam agradecidos. (J 29240)

Edmeé Bustamante Palmiéri

(TRIGESIMO DIA)

Em intenção ao eterno repouso de sua saudosa EDMEÉ BUSTAMANTE PALMIERI, seu esposo e filhos, mãe, sogra, tios, primos e cunhados, mandam celebrar uma missa no proximo sabbado, 21 do corrente (trigesimo dia do passamento), ás 9 1/2 horas, no altar-mór da egreja de S. Francisco de Paula, confessando-se desde já profundamente agradecidos a todas as pessoas que comparecerem a esse acto de religião e caridade. (J 29279)

Gustavo Silveira Lessa

(ZITO)

(1º ANNIVERSARIO DE SEU FALLECIMENTO)

Gustavo Lessa, Emerencina Silveira Lessa, Americo Silveira Lessa, Emilia Lessa Camara, Tristão Alves Camara e filhos, convidam seus parentes e amigos para assistirem á missa de 1º anniversario que fazem celebrar no altar-mór da egreja de S. Francisco de Paula, ás 9 1/2 horas, hoje, quinta-feira, 19 do corrente, pelo descanso eterno de seu filho, irmão, cunhado e tio GUSTAVO SILVEIRA LESSA, agradecendo desde já este acto de caridade e religião. (J 28635)

A carestia da vida evita-se fumando da CHARUTARIA PARA';
A carestia da saúde tambem se evita tomando

GUARANÁ

Deposito Geral — Rua do Ouvidor, 120. (18809)

Preparado pharmaceutico

Compra-se uma marca, sem propaganda. Cartas neste jornal a B. M. Silva. (18…)

FLORICULTURA BARBACENA
Assembléa 113. T. 1837, C. Corôas e Palmas de flôres naturaes por preços modicos. (18524)

Fab. GUARANÁ MOÁGEM

o legitimo Guaraná Maués a preços baratissimos, e PLANTAS MEDICINAES para expansão do negocio muda-se para RUA GENERAL CAMARA 156. Junto á Rua Uruguayana. (22)

TERRAS Á VENDA

Vendem-se, no municipio de Bananal, S. Paulo, 800 a 1000 alqueires de terras, de 100 x 100, optimas para cultura e criação. Tem grande extensão em mattas virgens e boas pastagens. São regadas por abundantes aguadas. Ficam distantes 12 kilometros da Central e egual distancia da Oeste de Minas. Para melhores informações, dirijam-se os interessados ao sr. Fernando, na redacção deste jornal. (1797…)

COMMERCIO

Rio, 19 de maio de 1921.

NOTAS DO DIA

Hoje, ás 2 horas da tarde, deverá realizar-se a assembléa da Companhia de Seguros Garantia, e ás 3 horas da tarde, a da Sociedade em Commandita The Red Star Company.

Na Intendencia da Guerra termina hoje, ao meio-dia, o prazo para o recebimento de propostas para o fornecimento de artigos diversos, e no 1º regimento de artilheria montada, ás 2 horas da tarde, para o de rações preparadas, forragem, material de limpeza e expediente.

Hoje, á 1 hora da tarde, deverão reunir-se os credores da concordata de Borges, Irmão & C.; ás 2 horas, os de Domingos José Dias; á 1 hora da tarde, os da fallencia de Vasconcellos, Martins & C., e á 1 hora da tarde, os da de J. Arbes & C.

ASSEMBLÉAS

ANNUNCIADAS

Companhia Constructora Ipanema, dia 20, ás 9 horas da manhã.
Sociedade Anonyma Auto-Expresso, dia 20, ás 3 horas da tarde.
Banco Popular do Brasil, dia 21, á 1 hora da tarde.
Companhia Mercantil Pan Americana, dia 21, ás 2 1/2 horas da tarde.
Companhia Pecuaria e Frigorifica do Brasil, dia 21, á 1 hora da tarde.
Companhia "A Sul America", dia 21, ás 2 horas da tarde.
Companhia Commissaria Franco-Brasileira, dia 21, ás 2 horas da tarde.
Companhia Brasileira de Colonização, dia 23, ás 2 horas da tarde.
Companhia Morro da Mina, dia 25, ás 2 horas da tarde.
Companhia de Seguros Lloyd Sul-Americano, dia 25, ás 2 horas da tarde.
Companhia Cordoaria e Cellulose, dia 27, á 1 hora da tarde.
Sociedade Anonyma Studebaker, dia 27, ao meio-dia.
Companhia Carbonifera de Urussunga, dia 28, ás 3 horas da tarde.

PAGAMENTOS

ANNUNCIADOS

Dia 23 — Companhia Geral de Melhoramentos no Maranhão, dividendo de 3$000.
Dia 26 — Companhia Fabrica de Vidros e Crystaes, dividendo de 24$000.

CONCORRENCIAS

ANNUNCIADAS

13ª companhia de metralhadoras, para o fornecimento de artigos de expediente, material e forragem, dia 20, á 1 hora da tarde.

REUNIÃO DE CREDORES

Credores da concordata de Archanjo Sobrinho & C., dia 21, ás 2 horas da tarde.
Credores de Acosta, Carrapatozo e C., dia 21, ás 2 horas da tarde.
Fallencia de Dourado & C., dia 21, ás 2 horas da tarde.
Credores de Jorge Remy & C., dia 26, ás 2 horas da tarde.
Fallencia de Bridi & Irmão, dia 27, á 1 hora da tarde.
Credores de Julio Lopes & C., dia 27, ás 2 horas da tarde.

A Camara Syndical dos Corretores de Fundos Publicos da Capital Federal, em sessão de hontem, resolveu admittir á negociação e respectiva cotação official na Bolsa os seguintes titulos:

Acções nominativas da Sociedade em Commandita por acções Rodrigues & C. ("Jornal do Commercio"), em numero de 7.000, do valor nominal de 1:000$ cada uma, integralizadas, representativas do seu capital commanditario de 7.000:000$, sendo o solidario de 100:000$, ficando cancellada a cotação das acções do anterior capital de 4.800:000$000;

o emprestimo contraido pela mesma sociedade, na importancia de .... 7.000:000$, dividido em 35.000 obrigações ao portador (debentures), de ns. 1 a 35.000, do valor nominal de 200$000 cada uma, juro de 7 % ao anno, pago por semestres vencidos nas segundas quinzenas de janeiro e julho de cada anno, ficando cancellada a cotação dos emprestimos anteriores de 2.600:000$ e de...... 180.000 lb., e, bem assim, as

acções nominativas da Sociedade Anonyma Fabrica de Tecidos Esperança, em numero de 13.000, do valor nominal de 200$ cada uma, integralizadas, representativas do seu capital social de 2.600:000$, ficando cancellada a cotação das acções do anterior capital de 1.300:000$000.

CAMBIO

Hontem, no inicio dos trabalhos, encontrámos este mercado em posição indecisa, com os bancos sacando a 8 3/8, 8 7/16 e 8 1/2 d. e comprando a 8 1/2 e 8 9/16 d.

Durante o dia os bancos estrangeiros passaram a funccionar em condições frouxas, fornecendo letras a 8 3/8 e 8 7/16 d. e em seguida sómente a 8 3/8 d. e adquirindo o papel particular a 8 7/16 e 8 1/2 d.

Os negocios conhecidos foram desenvolvidos, fechando o mercado sustentado pelo Banco do Brasil, que sacava para o commercio a 8 1/2 d. e para bancos a 8 15/32 d. e os estrangeiros a 8 3/8 d.

As letras de cobertura eram cotadas a 8 7/16 d.

Pelo boletim cambial, fornecido pela Camara Syndical, vê-se ter havido banco que sacasse a 8 9/16 d.

TABELLA DOS BANCOS

90 D/V.		
Londres	8 3/8 a	8 1/2
Paris	$621 a	$630
Nova York	—	7$180
A' VISTA		
Londres	8 1/8 a	8 3/8
Paris	$624 a	$635
Hespanha	$995 a	1$050
Italia	$405 a	$420
Belgica	$625 a	$640
Portugal	$680 a	$720
Nova York	7$250 a	7$450
Suecia	1$750 a	1$795
Hamburgo	$123 a	$130
Rumania	—	$132
Japão (yen)	3$530 a	3$590
Montevidéo	5$020 a	5$190
Suissa	1$315 a	1$400
Canadá	—	—
Austria	—	—
Bulgaria	—	—
Buenos Aires (peso, ouro)	—	5$285
Buenos Aires (peso, papel)	2$260 a	2$390
Syria	$633 a	$636
Hollanda (florim)	2$560 a	2$800
Noruega	1$170 a	1$250
Dinamarca	1$330 a	1$372
Vales, café	$625 a	$630
Beyruth	—	—
Vales ouro, por 1$	—	4$134
CABO		
Londres	8 1/16 a	8 1/8
Nova York	7$390 a	7$500
Portugal	—	$730
Rumania	—	—
Hamburgo	—	$130
Hollanda (florim)	—	2$700
Hespanha	1$033 a	1$055
Noruega	—	1$234
Dinamarca	—	1$382
Montevidéo	5$160 a	5$180
Suissa	1$336 a	1$352
Canadá	—	—
Paris	$633 a	$638
Buenos Aires (peso, ouro)	—	—
Buenos Aires (peso, papel)	2$335 a	2$360
Italia	$415 a	$418
Suecia	—	1$760
Hamburgo	—	$130

CURSO OFFICIAL DO CAMBIO

	90 D/V.	A' VISTA
Sobre Londres	8 29/64	8 3/8
" Paris	$624	$628
" Montevidéo	—	5$085
" Hespanha	—	1$016
" Nova York	—	7$318
" Italia	—	$413
" Portugal (escudos)	—	$681
" Syria	—	—
" Palestina	—	—
" China	—	—
" Suissa	—	1$332
" Japão (yen)	—	3$630
" Hamburgo	—	$127
" Buenos Aires (peso ouro)	—	—
" Buenos Aires (peso papel)	—	2$313
" Hollanda (florim)	—	2$670
" Beyruth	—	—
" Austria	—	—
" Suecia	—	1$756
" Noruega	—	1$196
" Dinamarca	—	1$339
" Canadá	—	—
" Belgica	—	$638
" Bulgaria	—	—
Extremas:		
Caixa matriz	8 3/8 a	8 7/16
Bancario	8 3/8 a	8 9/16

Moedas:		
Soberanos	—	—
Libras (papel)	—	—
Francos (ouro)	—	$420
Francos (papel)	—	—
Peso uruguayo (ouro)	—	—
Liras (papel)	—	$415
Dollars (papel)	—	—
Escudos (papel)	—	$780
Marcos (papel)	—	—
Peso argentino (papel)	—	—
Ouro nacional, moeda de 20$	—	81$000
Florim (papel)	—	—
Pesetas	—	—

CAFE'

EDUARDO ARAUJO - C.
Rua Municipal, 28 — Rio.
Prestam as melhores contas. (4801)

MOVIMENTO DO CAFE'

SANTOS

Dia 17:

	Saccas
Entradas	26.224
Desde 1º	348.120
Média	20.478
Desde 1º de julho	9.309.991
Saidas	82.071
Existencia	2.852.671

Preço: typo 4 . . . 11$000
Posição do mercado: estavel.

RIO

Pauta, $930

Entradas em 17:

	Saccas
E. F. Central	205
E. F. Leopoldina	13.022
Barra a dentro	366
Cabotagem	—
Total	13.593
Desde 1º	103.050
Média	9.744
Desde 1º de julho	1.707.194
Média	8.434

Embarques em 17:

Estados Unidos	750
Europa	1.816
Cabotagem	100
Cabo	6.506
Rio da Prata	500
Total	9.672
Desde 1º	56.761
Desde 1º de julho	2.240.710
Existencia em 18	709.978

Hontem, este mercado abriu sustentado, com bastante café á venda e regular procura, tendo sido effectuadas, de manhã, transacções de 6.284 saccas, na base de 13$600, a arroba, pelo typo 7.

A' tarde, foram realizados negocios de 2.405 saccas, ao mesmo preço da manhã, fechando o mercado em posição inalterada.

A Bolsa de Nova York abriu com 1 a 4 pontos de baixa e intermediaria 5 a 6 de baixa.

Passaram por Jundiahy 25.000 saccas.

Por cabotagem e barra a dentro não houve entradas.

COTAÇÕES

	Americanos
Typo 3	14$800
Typo 4	14$500
Typo 5	14$200
Typo 6	13$900
Typo 7	13$600
Typo 8	13$200
Typo 9	12$800

COTAÇÕES DE ROCHA FARIA & Cia.

MATRIZ: rua Buenos Aires, 160 (1º andar), RIO DE JANEIRO. Caixa Postal, 710
FILIAL: Rua Santo Antonio, 62 (1º andar), SANTOS. Caixa Postal, 224.
End. teleg.: "ROCHAFARIA"

Preços por 15 kilos, no Rio:

Typo 2	15$400 a	15$600
" 3	15$000 a	15$200
" 4	14$600 a	14$800
" 5	14$200 a	14$400
" 6	13$900 a	14$100
" 7	13$600 a	13$800
" 8	(NOMINAES)	
" 9	(NOMINAES)	

Informações: mercado FIRME.
NOTA — Os typos baixos continuam muito depreciados. (15543)

MOVIMENTO DO CAFE' A TERMO

	Cotações 1ª	2ª	3ª
Maio	14$300	14$300	14$300
Junho	14$400	14$350	14$350
Julho	14$500	14$500	14$450
Agosto	14$550	14$550	14$450
Setembro	14$650	14$550	14$450
Outubro	14$600	14$550	14$400

Vendas: 1ª cotação, 6.000 saccas; 2ª cotação, 18.000 ditas, e 3ª cotação, 12.000 ditas.

Total das vendas: 36.000 saccas.

Posição do mercado: 1ª cotação, calmo; 2ª cotação, calmo e 3ª cotação, calmo.

ULTIMAS OFFERTAS

	V.	C.
Maio	14$350	14$300
Junho	14$400	14$350
Julho	14$500	14$450
Agosto	14$550	14$450
Setembro	14$500	14$450
Outubro	14$500	14$400

Pinto, Lopes & C.

Escriptorio, r. Benedictinos, 25—Rio. Armazem: r. Coronel Pedro Alves, 98
EXPORTADORES e COMMISSARIOS de CAFE' MANTEIGA e CEREAES. (2799)

ASSUCAR

Entradas em 17: 3.290 saccos.
Desde 1º: 31.344 ditos.
Saidas em 17: 3.761 saccos.
Desde 1º: 42.920 ditos.
Existencia em 18, de tarde: 131.134 saccos.
Posição do mercado: paralyzada.

E' INUTIL INSISTIR

MOÇOS E VELHOS
A Felicidade esta ao vosso alcance

"SEXUOL"

Será sempre o unico recurso na diminuição do vigor physico.
Cuidado com os similares.
Peçam prospectos — Informações: Deposito geral: HARGREAVES & C.ª
17 — Rua da Quitanda — 17 (14304)

COTAÇÕES

	Por kilo	
Branco, crystal	$720 a	$800
Idem, 3ª sorte	$760 a	$780
Branco, usina	Não ha	
2º jacto, branco	$620 a	$640
Branco crystal baixo	Não ha	
Mascavinho	$580 a	$620
Demerara	$600 a	$620
Mascavo sup.	$420 a	$440
Dito bom	$380 a	$400
Dito regular	$350 a	$360
Dito baixo	—	$340

ALGODÃO

Entradas em 17: não houve.
Desde 1º: 5.564 fardos.
Saidas em 17: 894 ditos.
Desde 1º: 4.680 fardos.
Existencia em 18, de tarde: 23.744 ditos.
Posição do mercado: estavel.

COTAÇÕES

Sertões	23$000 a 24$000
Primeiras sortes	22$000 a 22$500
Mediano	19$000 a 20$000
Paulista	Nominal

TOUCINHO

	Kilo
Commum	1$600 a 1$700
De fumeiro	2$300 a 2$400

ARAME FARPADO—BICARBONATOS DE POTASSIO E DE SODIO — SULFURETO DE ANTIMONIO — SODA CAUSTICA "CORAÇÃO" — GOMMA-ARABICA — GOMMA-LACCA — DEXTRINAS — ALVAIADES — CHLORATO DE POTASSA — BREU — ENXOFRES — POLVILHOS — CERAS DE CARNAUBA E DE ABELHAS — COLLAS — SAL DE GLAUBER — E MUITOS OUTROS ARTIGOS SE VENDEM NA RUA GENERAL CAMARA 88
J. CASTRO MOTTA (19247)

BOLSA

VENDAS

Apolices:
Uniformizadas, de 1:000$, 1, 1, 8, 12, a. . . 820$000
Ditas idem, 3, a. . . 823$000
Diversas Emissões, de réis 1:000$, nom., 3, a. . . 809$000
Ditas idem, 3, 2, 10, 23, 35, 43, 50, 50, 20, 57, 100, 200, a. . . 810$000
Ditas de 1920, port., 1, 10, 10, 10, 10, a. . . 779$000
Ditas idem, 1, a. . . 800$000
Municipaes, de 1914, port., 10, a. . . 173$000
Ditas de 1917, port., 10, 50, 50, a. . . 165$000
E. de Minas Geraes, de 1:000$, 30, a. . . 828$000
E. do Rio (Popular), 4, 10, 24, 5, 10, 20, a. . . 98$000
Ditas idem, 60, a. . . 97$500
Bancos:
Portuguez do Brasil, nom., 50, 50, a. . . 200$000
Dito, port., 50, a. . . 200$000
Brasil, 110, a. . . 235$000
Companhias:
Minas S. Jeronymo, 100, a . . . 71$000
Docas de Santos, port., 3, a. . . 470$000
Debentures:
Docas da Bahia, 150, 200, 200, a. . . 143$000
America Fabril, 76, 100, a . . . 196$000
Mercado Municipal, 25, a . . . 204$000

VENDA JUDICIAL

Apolices Diversas Emissões, de 1:000$, nom., 78 a. . . 809$000

OFFERTAS

	V.	C.
Apolices		
Uniformizadas, de 1:000$	820$000	815$000
Div. emissões, de 1:000$	809$000	808$000
Ditas de 1917, portador	—	802$000
Ditas de 1920 portador	799$000	798$000
Ditas (em cautela)	—	—
O. do Porto	—	828$000
E. do Rio (Popular)	98$000	97$500
Ditas de 500$000, nom.	—	—
Ditas port.	—	435$000
Estado do Espirito Santo	820$000	—
E. de Minas Geraes	828$000	827$000
E. do Rio Grande do Sul, de 1:000$	970$000	—
Ditas nom.	980$000	970$000
Ditas de 1906	178$000	177$000
Ditas idem, nom.	190$000	—
Ditas de 1914	174$000	173$000
Ditas idem, nom.	—	—
Ditas de 1917	166$000	164$000
Ditas idem, nom.	—	—
Ditas de lb. 20	288$000	285$000
Ditas idem, nom.	—	—
Ditas de Nictheroy	80$000	78$000
Ditas 2ª emissão	—	78$000
Ditas de Petropolis	200$000	198$000
Ditas de Campos	—	170$000
Ditas de Bello Horizonte	170$000	—
Bancos:		
Credito Rural Internacional	—	185$000
Portuguez do Brasil	—	200$000
Ditas nom.	—	200$000
Brasil	236$000	234$000
Lavoura	—	90$000
Commercial	167$000	—
Commercio	—	172$000
Mercantil	—	240$000
Nacional	—	210$000
C. de Seguros:		
Integridade	80$000	—
Confiança	—	130$000
Previdente	—	145$000
Argos Fluminense	1:700$000	1:450$000
C. de E. Ferro:		
Minas S. Jeronymo	75$000	70$000
Rêde Sul-Mineira	—	—
C. de Tecidos:		
America Fabril	240$000	—
Conf. Industrial	—	140$000
Manuf. Fluminense	—	95$000
Corcovado	—	140$000
Alliança	200$000	130$000
Prog. Industrial	165$000	—
Taubaté Industrial	—	300$000
Cometa	260$000	—
Santo Aleixo	—	150$000
S. Pedro de Alcantara	—	290$000
Manuf. Fluminense	—	150$000
C. diversas:		
Loterias	11$500	—
Docas da Bahia	70$000	49$000
Docas de Santos	475$000	470$000
Ditas nom.	468$000	—
Terras e Colonização	—	11$000
Diamantifera	—	9$000
Aurea Brasileira	—	55$000
Debentures:		
Docas de Santos	201$000	199$000
Docas da Bahia	150$000	140$000
Santa Helena	—	202$000
Mineira Auto Viação	100$000	—
America Fabril	197$000	196$000
Ant. Paulista	210$000	207$000
Confiança Industrial	—	185$000
Brasil Industrial	—	180$000
Tecidos Alliança	197$000	195$000
C. Brahma	208$000	206$500
Tecidos Corcovado	102$000	—
Ind. Campista	195$000	—
Mercado Municipal	204$000	—
Letras:		
Banco C. Real de Minas Geraes, 7 %	—	102$000

RENDAS PUBLICAS

Recebedoria de Minas

Arrecadação do dia 18	40:724$200
De 1 a 18	495:533$700
Em egual periodo do anno passado	391:494$600

Recebedoria do Districto Federal

Renda arrecadada de 1 a 17 do corrente	4.300:269$876
Renda arrecadada em 18 do corrente	321:937$165
	4.622:207$041
Em egual periodo de 1920	2.379:235$667

EXPEDIENTE DA ALFANDEGA

Esta repartição arrecadou, hontem, a importancia de 233:882$640, de renda, sendo 125:519$967 em ouro e réis 108:362$673 em papel.

De 1 a 18 do corrente, foram arrecadados 2.809:425$419.

Em egual periodo do anno passado, foram arrecadados 4.747:684$863, sendo a differença para menos, no corrente anno, de 1.938:259$444.

—:— Foram submettidos á consideração do ministro da Fazenda, os requerimentos em que The Flour Mills & Granaries Cº, Ltd. e A. Thum Cº, Ltd., pedem isenção de direitos para materiaes que importaram pelos vapores "Callao" e "Denis".

MARITIMAS

VAPORES ESPERADOS

Portos do sul, "Laguna"
Santos, "Manchurian-Prince"
Rio da Prata, "Avon"
Helsingfors e escs., "Valparaiso"
Portos do sul, "Etha"
Portos do sul, "Minas Geraes"
Rio da Prata, "Lima"
Portos do sul, "Anna"
Rio da Prata, "Jata Mendi"
Nova York, "Callão"
Rio da Prata, "Massilia"
Hamburgo, "Urko Mendi"
Portos do norte, "Iris"
Genova, "Tomaso di Savoia"
Nova York, "Vasari"
Rio da Prata, "Ré Vittorio"
Nova York, "Cardonia"
Bordeos e escs., "Ouessant"
Rio da Prata, "Mendoza"
Portos do norte, "Bahia"
Portos do sul, "Minas Geraes"
Rio da Prata, "Demerara"
Southampton e escs., "Almanzora"
Rio da Prata, "Belle-Isle"
Rio da Prata, "Limburgia"

VAPORES A SAIR

Rio da Prata e escs., "Tras-Os-Montes"
Rio da Prata e escs., "Itatinga"
Southampton e escs., "Avon"
Porto Alegre e escs., "Itapema"
Penedo e escs., "Almirante Jaceguay"
Rio da Prata e escs., "Valparaiso"
Marselha e escs., "Aquitaine"
Antonina e escs., "Flamengo"
Nova York, "Callão"
Pará e escs., "Pará"
Pelotas e escs., "Itaituba"
Helsingfors e escs., "Lima"
Hamburgo e escs., "Jata Mendi"
Bahia e Recife, "Fresia"
Macáo e escs., "Itaquatiá"
Recife e escs., "Philadelphia"
Hamburgo e escs., "Amsteldyk"
Bordeaux e escs., "Massilia"
Belém e escs., "Amazonas"
Santos e S. Francisco, "Natal"
S. Francisco e escs., "José Rosas"
S. Matheus e escs., "Coronel"
Porto Alegre e escs., "Itagiba"
Ceará e escs., "Borborema"
Itajahy e escs., "Etha"
Manáos e escs., "Araguary"
Montevidéo e escs., "Rio de Janeiro"
Laguna e escs., "Anna"
Laguna e escs., "Laguna"
Genova e escs., "Ré Vittorio"
Rio da Prata, "Tomaso di Savoia"
Rio da Prata e escs., "Vasari"
Ponta d'Areia e escs., "Sumaré"
Rio da Prata e escs., "João Alfredo"
Genova e escs., "Mendoza"
Liverpool e escs., "Demerara"
Hamburgo e escs., "Poconé"
Antonina e escs., "Flamengo"
Rio da Prata e escs., "Ouessant"
Rio da Prata e escs., "Almanzora"
Nova York e escs., "Avaré"
Porto Alegre e escs., "Rio Mauhan"
Montevidéo e escs., "Sirio"
Cherburg e escs., "Belle-Isle"
Amsterdam e escs., "Limburgia"

FLAT-TONE
— DE —
The Sherwin-Williams Co.
Tinta fosca preparada a oleo
DE MAGNIFICO EFFEITO — Muito duravel
A' venda em toda a parte. — Deposito:
COMPANHIA MECHANICA E IMPORTADORA DE SÃO PAULO
Rua S. Bento, 21 — Telephone: Norte 4678
RIO DE JANEIRO (195)

O que ninguem faz faço eu
IPEUVOL
Garanto Combater o
Rheumatismo
e se na terceira colher não sentir melhora promptamente restituirei o seu dinheiro.
A' venda em todas Pharmacias e Drogarias.
Deposito: Drogaria LEGEY, General Camara 117.
(17900)

DENTIÇÃO DAS CREANÇAS

Faz apparecer a DENTIÇÃO sem soffrimento, FORTALECE e ENGORDA as creanças.
A' venda em todas as pharmacias e drogarias.
Depositarios: A. GESTEIRA & Comp. — Rua Gonçalves Dias, 59.
(J 29164)

Chegaram da Allemanha os afamados
TRACTORES W. D.
Unicos depositarios:
M. HILPERT & CO.
RIO DE JANEIRO — Rua da Alfandega, 90
SÃO PAULO — Rua Ouvidor, 2 - Esq.

SALINA
VENDE-SE
Uma salina no logar de Praia Secca em Araruama, Estado do Rio, denominada PITANGUINHA, com todos os seus pertences. — A referida salina, feita com trinta hectares mais ou menos, dispõe de quatorze moinhos aeromotores americanos, no centro uma lagôa de agua salgada [illegible] a producção, sendo quarenta [illegible] dos mais ou menos de [illegible] terras proprias para construir [illegible] menos vinte hectares de salinas [illegible] outras para lavoura; dispõe [illegible] para residencia de familias (contractantes salineiros) [illegible] de madeira, [illegible] que comportam 25.000 saccos de sal a 60 kilos, duas bateiras novas e uma canôa, que carregam vinte e duas toneladas, duas canôas que carregam 6, [illegible] lanchas que pegam 62 toneladas. Quem quizer ver e tratar dirija-se ao local do estabelecimento onde encontrará o proprietario AN-TONIO MARIA RAPOSO. (J 26973)

GUARDA-LIVROS
O Instituto Commercial mudou-se para a rua S. Pedro n. 89. Diplomas officiaes. (J 28199)

CHACARA EM RIACHUELO
Vende-se uma boa chacara, tendo muitas arvores fructiferas e boa casa de residencia, com todo o conforto. Poderá ser vista todos os dias das 9 ás 15 horas, á rua Viuva Claudio n. 235, bonde de Cascadura. Preço e mais informações com os srs. Irmãos Vivacqua & Comp., rua Gerardo 50. (J 27614)

Fossas sanitarias
De cimento armado, completas, vendem-se a 120$000, na fabrica, e 150$000 no logar. Manilhas de barro. Praia do Cajú, 68. Telephone Villa n. 199. (J 23754)

ALUGA-SE
O armazem da rua Frei Caneca n. 59. Trata-se no mesmo com o sr. Ribeiro. (J 27838)

Escripturação mercantil
Precisa-se bom professor. Cartas para W. V., neste jornal. (J 28469)

TICO-TICO
Vende-se um usado, perfeito, á rua Theophilo Ottoni 74. (J 28683)

Pensão Manchester
Rua das Laranjeiras n. 187. — Alugam-se quartos ricamente mobiliados para familia de fino tratamento, cozinha de primeira ordem. (J 28446)

PHARMACIA
Vende-se uma no centro. Grande movimento e bem sortida. Informações com Roberto Oliveira, rua do Ouvidor n. 134, loja. (J 28606)

Pensão Baependy
Alugam-se a familias de alto tratamento salas e apartamentos, com entrada completamente independente, e quartos com ou sem jardim, cozinha de primeira ordem. Rua Conde Baependy n. 19. Telephone B. M. 2376. (J 28611)

PREDIO EM BOTAFOGO
Vende-se um bom predio sito á rua Pinheiro Guimarães. Informações com o dr. Castilho, na rua do Ouvidor n. 84. (J 28.605)

EMPREGADOS
Pode-se levantar todos os documentos para trabalhar a bordo dos navios estrangeiros, nacionaes e emigrantes; tira-se, com urgencia, á rua dos Invalidos 66 A — Mensageiro. (J 27309)

SERRA CIRCULAR
Vende-se uma em perfeito estado, rua Theophilo Ottoni, 74. (J 28683)

CARTEIRAS DE IDENTIDADE
Passaportes, Folhas corridas. Certidões de edade, Justificações, Naturalisações, Divorcios, Papeis de casamento. — Papeis para matricula na Capitania do Porto. Attestados de conducta, Requerimentos, Petições, etc., sr. Gonçalves, á rua dos Invalidos 66 A — Mensageiro. (J 27309)

SOBRADO
Centro Bancario
Aluga-se para escriptorio, com ou sem contrato, na rua 1º de Março, proximo á rua Buenos Aires, um 2º andar de 6 bons salões. Cartas a A. L. Caixa Postal n. 1.068. (J 28645)

TELHAS
Vende-se 50.000 telhas, typo francezas, marca Pugliese & Comp., em perfeito estado. Trata-se na Avenida Rio Branco n. 109, sala 39, das 3 ás 5 horas da tarde. (J 28683)

2º e 3º ANDARES
Alugam-se juntos para familias, sem crianças, á rua Buenos Aires n. 36, das 8 ás 5 horas. (J 28685)

CASA
Precisa-se de uma para familia de tratamento com dous quartos, duas salas, copa, cozinha, etc., nos bairros de Copacabana, Leme, Botafogo ou Laranjeiras, a 400$ ou 450$ com ou sem contrato. Telephonar para Sul 3305. (J 28367)

Landaulet - Coupé
Vende-se. Ver e tratar na Garage Real. (J 28604)

APPARTAMENTO
Casal com um filho de sete annos procura appartamento em pensão ou casa de familia, com sala, quarto, banheiro e cozinha, em Botafogo ou Flamengo. Cartas a H. H., rua Rodrigo Silva. (J 28618)

SOBRADO
Aluga-se uma sala mobilada em casa de familia distincta, na rua [illegible] senhores do commercio. Rua Leite Leal 5, Laranjeiras. (J 28683)

Machina de fazer venezianas
Vende-se uma usada, perfeita, á rua Theophilo Ottoni n. 74. (J 28683)

BARATA
Vende-se uma perfeita conservação, preço modico; ver e tratar á rua Barão de Mesquita [illegible]. — Negocio urgente. (J 28633)

Magnifico negocio
Traspassa-se um armazem de seccos e molhados de esquina com o pasto, fazendo negocio por motivo de doença. Para se tratar no mesmo. Rua Barão de Mesquita n. 809, Andarahy. (J 28623)

Collar de perolas
Perdeu-se um de grande estimação no canto da rua Otto de Dezembro no bonde Piedade; pede-se a quem o encontrou, o favor de entregar no sr. Aruaudo, na rua Equador [illegible] que será gratificado. (J 28655)

"ULCERAS"
Tratamento efficaz e scientifico Methodo pessoal
— DR. ARAUJO GOMES —
Rua dos Andradas 59, sobrado
De 1 ás 3 horas. (17937)

DEPURAZE
O mais seguro purificador do organismo. — Formula e preparado do Pharmaceutico Francisco Giffoni.
Efficaz contra as affecções cutaneas, syphiliticas, herpeticas, rheumaticas, ulceras chronicas, boubas, eczemas (dartros) empingens e em geral todas as doenças devidas á impureza do sangue.
Receitado diariamente pelos especialistas.
Deposito: Drogaria Giffoni
Rua 1º de Março, 17
RIO DE JANEIRO (12806)

Torno Automatico
Vende-se um para madeira, completo. Tratar com "van ERVEN & Comp.", á rua Theophilo Ottoni, 74. (J 28683)

COKE
Vende-se a preços modicos, para fundição, typo especial e cozinha, tendo soffrido baixa nos preços; pedimos consultar-nos primeiramente. Tratar com Mendes Dias & Vianna, rua Camerino n. 73/75. Telephone Norte n. 2.948. (J 27592)

Fabrica de Sabão
Vende-se uma installação completa por preço de occasião. Cartas neste jornal para A. S. T. (J 27984)

FORTALECENDO
Restabelece todas as funcções o *Vinho Tonico Phosphatado das Tres Quinas Bittencourt.*
111, R. Uruguayana, 111 (4070)

CASA MOBILADA
Aluga-se uma bem mobilada nas immediações do Cattete. Tem quatro quartos, duas salas, accommodações para creados. Telephone, etc. Cartas a G. A. M. A. no escriptorio deste jornal. (J 28596)

CHAVES
Perdeu-se um molho de chaves da Penha para a cidade. Gratifica-se a quem entregar no Café Moka, Avenida Rio Branco n. 54. (J 28513)

EU SEI TUDO
Vende-se uma collecção dos 30 primeiros numeros da revista; ver e tratar á rua Gomes Carneiro n. 40. Telephone Norte n. 4.352. (J 28490)

AMA SECCA
Precisa-se de uma de 14 a 16 annos á rua Pirntiny n. 93 — Conde de Bomfim. (J 28521)

Doenças do pulmão
— Dr. F. Catão, do Hospital dos Tuberculosos, Docente da Faculdade de Medicina do Rio de Janeiro. Cons.: rua S. José n. 39, das 2 ás 4 1/2, segundas em deante. Telephone 4169, Central. (13938)

Terras á venda
No Estado do Rio, a duas horas desta capital, logar saudavel, perto de um engenho central, (ramal de Campos), vendem-se 300 braças e 1/2 de testada com 150 de fundo. Para tratar com o sr. Frota, na Casa da Moeda, das 11 ás 2 horas. (J 28556)

DORMITORIO
Vende-se de particular, um completamente novo com tres mezes de uso. Preço de occasião. Rua Cattete n. 100, sobrado. (J 29107)

MICROSCOPIO
Vende-se um quasi novo, platina movel; trata-se com o dentista á travessa do Senado n. 10. (J 28347)

CABELLOS PRETOS
Só se obtem com a tintura "EUNICE" que é a melhor, não mancha, nem estraga a pelle.
Preço . . . . . . 10$000
Pelo Correio . . . 12$000
PERFUMARIA SILVA
Rua do Theatro, 9 — Rio. (17666)

NEGOCIANTES
Desejaes vender? Traspassar com optimos negocios? [illegible] carregar desse serviço o sr. Gonçalves e ficareis satisfeitos, á rua dos Invalidos n. 66 A. Mensageiro. (J 28399)

DR. SAMUEL PRADO
Clinica medica — espec.: doenças dos apparelhos respiratorio e digestivo. Tuberculose e syphilis. Consultorio: Rua Marechal Floriano n. 38, de 1 ás 3. Telephone Norte 5878. Residencia: Rua de S. Christovão n. 189. Telephone Villa 6176. (J 28983)

Dr. Julio Leite
Tratamento vegetal, das 10 da manhã ás 6 da tarde.
Rua S. José n. 89, sobrado.
Avenida Rio Branco, 7.
Tel. C. 637. (19867)

Primeiro andar
Vende-se um muito confortavel para familia, á rua Silva Jardim, 13, junto ao Largo do Machado. (J 28363)

TUBERCULOSE
Tratamento pela orthotherapia — Dr. Silio Boccanera — Assist. da Faculdade de Medicina da Bahia. Cons.: — Assembléa, 63, nas segundas, quartas e sextas-feiras, ás 3 horas da tarde. Res.: Pedro Americo, 35. Telephone Central n. 3111. Res. B. Mar 2800. (J 19260)

Rua Sete Setembro, 215
Acceitam-se propostas para arrendamento deste predio, para tratar na rua Candelaria n. 28, armazem. (J 28603)

Serra de fita para toras
Vende-se uma de 1m,000 de diametro. Tratar com "van ERVEN & Comp.", á rua Theophilo Ottoni n. 74. (J 28683)

CURSO SUPERIOR DE PREPARATORIOS
Diurno e Nocturno
RUA DO OUVIDOR, 50
Eº o melhor. Peçam informações Tel. N. 6705
Curso geral — Exames no Pedro II: Drs. Oliveira de Menezes, Waldemiro Potsch, Antenor Nascentes, João Ribeiro, Delpech, todos do Externato D. Pedro II; Drs. Armando Godoy, Francisco Reis, Paiva Coelho e Fenelon Bôlmicar, todos do Collegio Militar; Drs. Henrique de Araujo; Jacques Raymundo, da E. Normal; Alves Drummond, Mecenas Dourado.
Cursos vestibulares — Para a E. Polytechnica, Militar e Naval: Drs. Sodré da Gama, Bustamante da Polytechnica; Drs. Americo Menezes e Sebastião Fontes, da E. Militar, Pres. e E. Medicina: Drs. Roberto Coranel e Thomaz de Aquino monitores dessa Escola e Henrique de Araujo, do Pedro II.
Estabelecimento modelar de preparação da M. A. B. E., associação de ensino sob a regencia do Dr. Sebastião Fontes. (J 26465) Z

SEGUNDO ANDAR PARA ESCRIPTORIO
Proprio para uma companhia á rua da Candelaria n. 29. Trata-se no 1º andar. (J 28683)

DESCAROÇADOR E PRENSA
Vendem-se novos para algodão. A' rua Theophilo Ottoni n. 74. (J 28683)

Automovel White
Vende-se um lindo double-phaeton licenciado, preço 8:000$000. Trata-se na praia de Botafogo 98. Garage Botafogo. (J 28546)

Ao commercio
Empresta-se dinheiro sob penhor de mercadorias e para pagamento de direitos aduaneiros. Armazena-se qualquer mercadoria. Grande armazem Avenida Rodrigues Alves n. 293. Em frente ao armazem n. 14 do Cáes do Porto. Attende-se de 1 ás 4 horas, na Avenida Rio Branco 46, terreo, com E. Bittencourt. (J 25371)

CASA
Compra-se uma pequena com dois quartos, duas salas e mais commodidades, nas ruas: Riachuelo, Sant'Anna, Formosa, Frei Caneca e adjacencias, até 10:000$ ou 12:000$. Cartas a E. F. á rua de Santo Antonio n. 5, 7 e 9. Não se admitte intermediarios. (J 28529)

LOJA
Aluga-se uma, de uma porta muito larga, com sobrado, á rua Sete de Setembro n. 27. (J 28533)

SOCIEDADE
Uma senhora proprietaria de tres casas com pensão, deseja sociedade, que disponha de algum capital de dez contos. Informações no armazem "Pola Norte", Rua do Cattete, esquina da Ferreira Vianna. (J 28485)

Pharmaceutico
Assume a responsabilidade de uma pharmacia, podendo trabalhar algumas horas. Cartas para O. C. neste jornal. (J 28514)

Cachorro Colley
Perdeu-se de pães premiados um casal, junto ou separados. Rua Barão de Guaratiba n. 31, Cattete. (J 28466)

CALDEIRA
Vende-se uma perfeita de 70 H. P. (Ruston). Tratar com van ERVEN & Comp., á rua Theophilo Ottoni n. 74. (J 28683)

PROFESSORA
Offerece-se uma moça para leccionar portuguez, francez, em casa dos alumnos. Cartas a N. N. Telephone Beira Mar n. 2920. (J 28491)

Srs. Fazendeiros
Moço solteiro, com 28 annos, brasileiro, habilitado a trabalhar, deseja emprego de capataz em uma fazenda ou em engenho, no interior de Minas ou Estado do Rio. Póde ser occupado em ensinar primeiras letras, e mesmo francez e portuguez. Tambem se offerece para vendedor de empreza industrial ou commercial. Informações detalhadas — Hotel, rua Marechal Floriano n. 8. (J 28558)

Aos grandes industriaes
Arrenda-se uma casa com frente para duas ruas, no centro da cidade, com 12 annos de contracto, propria para fabrica ou grande fabrica para qualquer industria, como tambem se vende o mesmo, tem installações para a mesmo predio, para separações de automoveis ou guarda de moveis e objectos para a mudança, etc.; para informações escrever para a praça Tiradentes n. 14 ou para as iniciais J. J. Neto. (J 27859)

SALA MOBILADA
Aluga-se uma com um quarto, com commodidades, para familia de senhores do commercio, ou senhor só, com telephone, banhos quentes e frios, luz, pequenos almoços e roupas lavadas, á rua Conde de Lage n. 45. Telephone Beira Mar n. 3714. (J 28492)

PREDIO
Vende-se um bonito com todas as commodidades, para familia de tratamento, na rua 20 de Novembro. Tratar com Damaso. Rua S. José 87, 1º andar. (J 28479)

OLARIA
Vende-se uma movida a electricidade, na estrada de ferro. Informações com Tino, sala 15, 1º andar, á "Jornal do Commercio", em Campos, Estado do Rio. (J 29009)

COZINHEIRA
Precisa-se de uma boa afiançada, de forno e fogão; preferencia nacional ou portugueza. A rua Primeiro de Março n. 141, armazem. (J 27864)

LULU'
Vende-se um com tres mezes, preto. Rua Barão Mesquita n. 921, Andarahy. (J 27891)

AUTOMOVEL
Vende-se um Fiat, 30/40 H. P., em perfeito estado. Rua Barão de Guaratiba n. 198. (J 27936)

QUITANDA
Traspassa-se uma bem montada e afreguezada; com muitas moradias e para o commercio, por motivo de doença do proprietario. Faz-se negocio com pouco dinheiro. Rua Conde Bomfim 582. (J 27978)

ALUGA-SE
PREDIO, RUA DO OUVIDOR,
Aluga-se o n. 139 com magnifico armazem e dois andares. Contrato de sete annos com impostos pagos pelo locatario. Propostas por escripto, aos procuradores, á rua da Alfandega n. 65, loja. (J 28521)

PHARMACIA
Vende-se uma. Trata-se na rua do Senador n. 3 ou Senador Euzebio n. 53, com o sr. Lago. (J 28565)

PENSÃO CHILE
Dá-se só pensão a cavalheiros distinctos. Casa de primeira ordem. Ladeira Senador Dantas n. 2. (J 28503)

REGISTRADORA NATIONAL
Vende-se uma grande com nova. Preço — a terça parte do preço do representante. Rua da Alfandega n. 130. (J 27776)

SOCIEDADE COMMERCIAL E INDUSTRIAL SUISSA NO BRASIL
RIO DE JANEIRO
Rua S. Pedro, 14
S. PAULO
Rua Florencio de Abreu, 43-A

Desnatadeiras "SHARPLES"
Modelo novo. Unica machina que trabalha com variação de rotações dando a mesma quantidade de creme.
Ordenhadeiras "SHARPLES"
Mecanicas. O mais hygienico e de facil manejo. Installação simples e barata.
(19250)

PELLES
Concertam-se, lavam-se e reformam-se todas classes com a maxima perfeição, pelo maximo preço. Casa Revillon Frères, de Paris. Ouvidor 59. (J 27500)

BORDADEIRA
Offerece-se para casa de familia de tratamento, sabendo fazer qualquer trabalho de bordado e costuras. Tel. Sul 1784 — com d. Maria. (J 29011)

A Camisaria Progresso
Não faz liquidações...
Os seus preços, são de permanente liquidação

Aviso Importante
Troca-se ou restitue-se a importancia paga por qualquer mercadoria que não corresponda á expectativa do comprador
Praça Tiradentes, 4
Tel. C. 1880
(19229)

FERRAGENS
Precisa-se de um empregado com pratica de encaixotamento. Offertas indicando referencias e ordenado sob C. C., á Caixa deste jornal. (J 28525)

ALUGA-SE
Esplendido sobrado á rua dos Inválidos n. 131. Trata-se á praça da Republica n. 77. (J 28587)

7, Boulevard Denain, PARIS
e em todas Pharmacias.
(18646)

Casa — 10:000$000
Vende-se uma situada em terreno de 14 x 40, armazem, agua, luz electrica, etc. Na rua Gonçalves Dias 145, estação de Ramos. Trata-se com o proprietario á Avenida Central 25, 2º andar. (J 27892)

PIANO
Particular vende um de reputado autor "Allemão", de luxo e modernissimo; está perfeito e tem conservação: armadura metallica, cordas e cordas cruzadas; por 1:800$000. (J 27937)

Tratamento por meio de massagem
Trata-se de dilatação de estomago, constipações intestinaes, diminue-se qualquer gordura por meio de massagem manual e parcial, tanto para senhoras como cavalheiros, assim como manicure e pedicure. Rua Treze de Maio n. 15, em frente ao Theatro Municipal. Telephone Central 5180. (J 27889)

CHAPÉOS
Lindos modelos em velludo, seda, palha; fórmas a 15$, 20$ e 25$. Tinge-se e reforma-se qualquer. Acceita-se alumnas. Confeccionam-se vestidos pelos ultimos modelos da Femme Chic a 25$ e 30$. M. Boss. R. Sete 136. (J 28.274)

SOBRADO
Aluga-se o primeiro andar do predio da rua dos Ourives n. 87. Trata-se na loja, das 9 1/2 ás 11 e das 3 1/2 ás 5 1/2 horas. (J 26984)

FAZENDA
Vende-se uma com 73 1/2 alqueires, sendo 40 em mattas virgens, com boa casa de morada, paiol, casa para colonos, 10 cavallos, alguns porcos e aves, distante da estação de Martins Costa, uma hora. Informações na rua da Alfandega n. 72, sobrado, sala da frente. (J 28443)

TELEPHONE
Central, compra-se a desistencia de um; indique condições para telephone Central 5000. (J 29118)

DORMITORIO
fino, completo, para casal de tratamento, em peroba clara, com quasi nenhum uso. Vende-se em virtude de seu proprietario se ausentar para o estrangeiro. Rua d. Luiza n. 63, Gloria. Optima opportunidade. (J 29119)

Casa em Petropolis
Aluga-se por alguns mezes, por preço modico, uma casa confortavel, a tres minutos da estação. Trata-se em Petropolis á rua Souza Franco n. 131 e no Rio, pelo telephone Norte n. 2678 ou 616 Sul. (J 28719)

PRATICO DE PHARMACIA
Precisa-se de um para Victoria, que dê boas referencias. Trata-se na rua Primeiro de Março n. 149. Drogaria Silva, Gomes & Comp. (J 27948)

BILHARES
Vendem-se tres perfeitamente novos, com bolas, tacos e marcadores, preços differentes e de occasião; na rua Aristides Lobo n. 75. (J 27956)

ENCYCLOPEDIA
60 VOLUMES
Prospectos: REDO' — Avenida n. 117, 2º andar, sala 13. (J 28706)

Syphilis Gonorrhéa
914 allemão (legitimo), medicamento e applicação 20$000. Tratamento da gonorrhéa e complicações; methodo proprio, rapido e seguro. Dr. Cocio Barcellos, ex-assistente da Fac. de Med. Das 9 ás 11, inclusive domingos, e das 3 ás 5. — Rua da Constituição 26. Tel. C. 4.581. (19.226)

COQUELUCHE
Cura garantida com a Coqueluchina. Deposito: Campos Heitor & Cia. Rua Uruguayana n. 35. (I. 16518)

Convém a todos
saber que o "Tridigestivo Cruz" é o unico remedio approvado pela Directoria de Saúde Publica, que cura as molestias do estomago e intestinos. Assembléa, 75. (7.437)

Prisão de Ventre
Cura garantida. R. Visconde Rio Branco, 7. (19921)

MANDRIS
Vendem-se novos para serra circular. A' rua Theophilo Ottoni 74. (J 28683)

ESTOMAGO
Tridigestivo Cruz, é o unico remedio que cura as doenças do estomago e intestinos. Drogarias e pharmacias. Vidro 2$500. (7.437)

PIANO RITTER
Vende-se um em magnifico estado de conservação; para ver á travessa Derby Club n. 31 — Maracanã. (J 28672)

Casa para um casal de estrangeiros
Aluga-se uma casa com quatro quartos e duas salas e mais dependencias; está pintada de novo, tendo linda vista para a bahia; na rua Tavares Bastos n. 299. Preço 180$000. Está aberta das 10 ás 5 da tarde. (J 27813)

BORDADEIRA
Precisa-se de uma perfeita bordadeira á mão. Paga-se bem; á rua Sete de Setembro 188, 2º andar. (J 27787)

CASA
Aluga-se uma á praia do Flamengo n. 100. Trata-se na mesma, das 9 ás 11 horas. (J 27971)

Marinhas com accrescidos
Situadas no Retiro Saudoso — Cajú, serão vendidas em praça do juiz da 1ª Vara de Orphãos, no dia 20 do corrente. Vide "Jornal do Commercio" de 8 e 20 do corrente. (J 28646)

COALHO E COLORANTE
PARA QUEIJOS e MANTEIGA
TÊM EM STOCK
Clayton Olsburgh & C.ª
RUA DA ALFANDEGA, 108 (219)

Joias de occasião
A Joalheria Lacroix compra, troca e vende, nos preços mais agradaveis para o freguez. Avenida Rio Branco n. 175, defronte do hotel Avenida. (J 27839)

PHARMACIA
Vende-se uma em rua de muito movimento, boas ferias e sortida. Informações com V. Silva — Rua da Assembléa — Drogaria. (J 28257)

JUMENTO
Vende-se um lindo jumento, novo, de tamanho pequeno, proprio para montaria de creanças ou para reproducção. Acceita-se troca por um cavallo de tamanho regular e manso; na Avenida Atlantica n. 328. (J 27903)

Empregado fiel
Moço, casado, offerece-se para tomar conta de casa de familia. Dá as referencias que se exigir de sua conducta e asseio. Tel. Villa 5967. (J 28449)

Telhas de vidro
Typo canal, vendem Carvalho & Bizarra — Rua da Candelaria 44, sobrado. (J 28083)

CABOS DE AÇO
Vende-se uma partida de superior cabo de aço, primeira escolha, diversas grossuras, a mil réis o kilo, para liquidar. Informações na rua Primeiro de Março n. 7, sobrado. (J 28483)

DROGAS PARA INDUSTRIAS
TÊM EM STOCK
Clayton Olsburgh & C.ª
PREÇOS VANTAJOSOS
RUA DA ALFANDEGA, 108 (213)

MACHINAS
para bordar á manivella para selleiro e sapateiro: de DURKOPP ELASTIC ELASTIC COLIBRI KOCH para courieiro N. II, em stock.
Giannini Acherinto & Co.
Rua Conselheiro Saraiva n. 45
Caixa 1.287
Rio de Janeiro
(J 27468)

Deutsche-Herren
Schneiderei — Nach — Mas epfihlt — Sich.
Rua Buenos Aires n. 123, Rio de Janeiro. (J 28440)

Oculos e pince-nez
Joalheria Lacroix — Avenida Rio Branco n. 175 — Defronte do Hotel Avenida — Exame da vista gratis — Reducção nos preços. (J 27841)

MACHINAS
Compra-se um grupo de machinas para fabricar oleo de mamona; á rua Ouvidor 94, 2º andar. J. R. L. (J 27160)

PROFESSORA DIPLOMADA
Estrangeira, com muita pratica, ensina inglez, francez, allemão, na casa dos alumnos e na sua residencia, rua Aristides Lobo n. 50. Aulas das 7 horas da manhã até 9 da noite. (J 27544)

HOMOEOPATHIA
Consultas gratis todos os dias — Dr. Henrique Drago, das 3 ás 5 horas. Medico homeopatha. Rua Carolina Machado 206 A (em frente á estação de Madureira). (J 27619)

PROCURADOR
Um de inteira confiança, que já se encarrega dos alugueis, pagamentos de todos os impostos, e concertos de 62 predios, acceita os mesmos serviços de outros em Ipanema, Copacabana, Leme, Botafogo, Cattete e Laranjeiras, mediante modica commissão, dando fiador garantido. Trata-se na rua Barata Ribeiro n. 242 — Copacabana. (J 23915)

DUCHAS
Arrendataria F. Volcovitsch. Rua Barão do Flamengo n. 16. Telephone B. M. 3361 — Applica-se diariamente das 7 ás 11 horas da manhã duchas, escoceza, fria, tepida e banho de luz electrica. (J 27.192)

Motor para lancha
Vende-se barato um de 15 x 20 H. P., na officina da garage á rua Haddock Lobo n. 244, com o sr. Marques. (J 27508)

Camphora em tablete
Vendem Carvalho & Bizarra. Rua da Candelaria n. 44, sobrado. (J 28083)

Constructores e proprietarios
Precisam empregar em obras de cimento armado e nas ruas dos seus jardins cascalhinho branco n. 2, de puro quartzo. Vende-se no Deposito da Luz Stearica, procurando Lourenço Gonçalves ou pelo telephone C. 4254. (J 26771)

BOLSAS DE PRATA DE LEI
Liquida-se uma grande factura aos minimos preços — Joalheria Lacroix, Avenida Rio Branco n. 175 — Defronte do Hotel Avenida. (J 27840)

Nitrato de Barita
Vendem Carvalho & Bizarra. Rua da Candelaria n. 44, sobrado. (J 28083)

Professor Interno ou Externo
Offerece-se para curso primario, complementar ou secundario, (especialista em linguas vivas e mortas), com longa pratica e dando as melhores referencias. Cartas a N. D. na redacção desta folha. (J 28663)

TAXIMETRO
Vende-se um redondo "Allemão", completo; é novo e está perfeito; na rua Aristides Lobo n. 75. (J 27958)

MEDICO
Desejando clinicar no interior pede informações de uma cidade que precise. Respostas para esta folha com informações detalhadas a N. X. (J 27935)

RAPAZ DE 15 A 18 ANNOS
Com boas letras e alguns conhecimentos de desenho, precisa-se. Rua do Passeio n. 50. (J 28781)

BOA RENDA
Familia que se retira para a Europa vende tres pequenas casas dando boa renda. Ver e tratar á rua João Romariz n. 59, estação de Ramos. (J 28725)

Consultorio dentario
Aluga-se tres dias na semana com optimas installações. Avenida Central n. 142, 2º andar, dr. Araujo. (J 28784)

DENTISTA
Vende-se um gabinete completo com cadeira D. M. C., motor, mezas, armario para ferros e instrumentos necessarios, inclusive para prothese. Trata-se por favor á rua Rodrigo Silva n. 14, loja. (J 28787)

CHACARA
Vende-se uma grande em Jacarépaguá, dando alguma renda, tendo agua, luz electrica; á rua Capitão Menezes n. 123. (J 28799)

Gerente de pensão
Precisa-se de um senhor ou senhora com pratica, para gerir uma pensão familiar, no centro da cidade. Exige-se 1:500$000 de fiança em dinheiro. Cartas a Trabalho. (J 28797)

Aos viajantes do interior
Os viajantes do interior que vierem a esta cidade, conduzindo valores, para não serem roubados, aluguem um cofre dos da casa Forte, installada na Associação Commercial (lado do Correio), pelos dias que precisarem; é o mesmo preço da tabella já estabelecida. (J 28801)

SOBRADO
Aluga-se um proprio para escriptorios commerciaes; na Avenida Rio Branco n. 47, 1º andar. Trata-se no mesmo. (J 29203)

SALAS
Alugam-se salas proprias para escriptorios commerciaes, na Avenida Rio Branco n. 47, 3º andar, com direito á limpeza, luz e elevador. Trata-se no mesmo. (J 29204)

LOJA
Aluga-se uma em optimo ponto da Avenida Rio Branco. Trata-se á Avenida Rio Branco 47, 2º andar. (J 29205)

ARMAZEM
Aluga-se um esplendido e espaçoso á Avenida Salvador de Sá n. 13. Trata-se na mesma Avenida n. 18. (J 29214)

PIANO
Moça com regulares conhecimentos lecciona a principiantes: uma vez por semana, 15$000; duas vezes, 25$. Tratar á rua Evaristo da Veiga 17, terreo. (J 29213)

APOSENTO
Familia estrangeira aluga um mobilado de novo, a senhora distincta, com ou sem pensão. Predio moderno possuindo todo o conforto hygienico. Rua Corrêa Dutra n. 13. (J 29212)

APOSENTO
Familia estrangeira aluga um mobilado de novo, a senhor do commercio e de tratamento. Predio moderno, possuindo todo o conforto hygienico e perto dos banhos de mar, Rua Corrêa Dutra n. 13. (J. 29.211)

Familias do Meyer
CURSO DE CHAPE'OS
Avisa-se a abertura de um curso nessa estação sob a direcção de habil professora; para tratar diariamente das 10 ás 12 horas, á rua Castro Alves n. 12, casa 2. (J 29210)

Predio á rua Sete de Setembro
Aluga-se por contrato um predio com loja e dois sobrados, entre a rua Gonçalves Dias e Avenida Rio Branco. Trata-se no Largo de S. Francisco de Paula 36, 1º andar, com Bernardino. (J 28814)

APPARTAMENTO CHALET
Aluga-se no Hotel Palacete Americano, um com tres salas, banheiro, etc., e tem outros aposentos confortaveis; é exclusivamente familiar. Rua Pereira da Silva n. 128. Telephone Beira Mar 763, Laranjeiras. (J 28805)

CONSULTORIOS
Alugam-se espaçosos e arejados com direito a sala de espera, telephone, etc. Rua Carioca 34, sobrado. (J 28809)

ENCERADOR
Calafetações, raspagens e enceramentos em assoalhos, trabalhos garantidos, preços modicos. G. Rocha. Telephone Beira Mar n. 3488. (J 28.808)

VENDEDORA DE VESTIDOS
Precisa-se de uma ajudante que seja pratica, e dê boas referencias. Tratar á rua da Assembléa n. 123, 1º, das 10 ás 12 e das 2 ás 4. (J 28806)

APPARTMENTS AND ROOMS
To lend in the new Pension Zurich, Praia de Botafogo 172. (J 28807)

ESCRIPTORIO
Aluga-se no centro commercial e em predio novo, excellente sala com installação electrica e entrada independente, para escriptorio. Aluguel barato. Para ver e tratar á rua Theophilo Ottoni n. 135, sobrado, sala da frente, com o sr. Barreiros. (J 28729)

Motores e Dynamos
Vendem-se div. fabricante allemão e americano, motores, 1 de 100 cavallos, dynamos, 1 até 70 k. w., preço de occasião e facilita-se o pagamento. G. F. Eugen Stiller. Rua Theophilo Ottoni n. 99. (J 28818)

Escola de Medicina
Precisa-se de um professor de physica e chimica e historia natural que seja bem relacionado nesta escola para assumir a regencia do ensino dessas materias em um importante estabelecimento de ensino no centro. Referencias e propostas á caixa postal n. 1721. (J 28066)

Dois annos de soffrimentos!!

Coronel Acylino Jacques, m. d. funccionario da Instrucção Publica, residente á rua Francisco Eugenio n. 6
Soffrendo de um rheumatismo atroz e bastante enfraquecido pelos horriveis soffrimentos, depois de ter experimentado diversos preparados e consultado diversos medicos, sem resultado algum, consultou-se com o dr. Bonifacio da Costa, á Av. Gomes Freire, 134, sob., que lhe receitou empoulas de *"Mercodyl"* de J. Freitas & Comp. (especifico da syphilis); fez uso de duas caixas, tolerando-as perfeitamente, porque são indolores, começando a melhorar logo nas primeiras injecções e hoje está curado da terrivel molestia.
Nas Pharmacias e Drogarias. Dep. Av. Mem de Sá, 80 — Pharmacia e Drogaria.
(200)

Caldeira a vapor
Vende-se, de 4 cavallos, com ou sem motor, completo, preço de occasião. Casa Eugenio. Rua Theophilo Ottoni n. 99. (J 28818)

Galvanoplastia
Vendem-se div. dynamos, 6 a 12 volt., 160 a 600 amperes. Casa Eugenio. Rua Theophilo Ottoni 99.

ENXERGÕES
De arame e madeira — Fazem-se novo e concertam-se. E' só tocar para telephone Norte n. 3285. (J 29076)

LOMBRICOL
"JACCOUD"

O mais prompto e efficaz especifico contra as *Lombrigas, Vermes de Opilação* e demais parasitas intestinaes.
PURGATIVO VEGETAL, SUAVE e INOFFENSIVO.
Um vidro dá para 3 creanças.
A' venda nas boas pharmacias e drogarias.
(J 29165)

INDUSTRIA
Para maior desenvolvimento de importante industria de grandes lucros, com fabricação de productos de uso obrigatorio, alguns dos quaes de novidade absoluta, procura-se socio solidario ou commanditario com capital de 50 a 80 contos. O socio poderá gozar de uma retirada de um conto mensal a mais dos lucros. Negocio muito serio. Pede-se de examinar os artigos e tratar no deposito á rua Clapp n. 50. (J 29039)

APPARELHO GAUMONT
Para cinema, completo e motores electricos usados, vendem-se. Praça da Republica n. 195. (J 29080)

SALA MOBILADA
Aluga-se uma sala e um quarto em casa de familia distincta, na rua Conde Bomfim, sem outros inquilinos completamente independente. Sem pensão. Prefere-se senhores do commercio. Telephone Villa 5928. (J 27868)

Cofres baratissimos
A occasião faz o ladrão — No deposito da Empreza Universal de Cofres tem de todos os tamanhos. Tambem se vendem em prestações, na rua de S. Pedro n. 108, Rio. Tem-se alguns de segunda mão, Baratissimos. (J 27834)

ALUGA-SE EM BOTAFOGO
Familia distincta aluga quarto ou sala, optimo tratamento, preço modico. Rua Farani n. 36. (J 27805)

Agua-Raz a 2$900!!!
Oleo genuino a 2$800; idem superior, a 1$800; alvaiade allemã a 1$800 idem W. M. a 2$000. Rua de S. Pedro n. 180. Tel. Norte 4870. (J 24456)

Trocam-se joias
Compram-se, vendem-se e concertam-se, na joalheria A Turmalina, á travessa de S. Francisco n. 6. Tel., C. 4789. (J 24456)

ESCRIPTORIO
Aluga-se para escriptorio o 1º andar do predio situado á rua da Alfandega n. 165. Tratar com Alves, Kastrup & Comp., no mesmo predio, loja. (166)

XAROPE PEITORAL
de Dezessart e Alcatrão da Noruega
FORMULA DE BRITO, DA PHARMACIA RASPAIL
Premiado com medalha de ouro. Este maravilhoso xarope cura radicalmente bronchites, catarrhos chronicos, coqueluche, asthma, tosse, tisica pulmonar, dôres de peito, pneumonias, tosses nervosas, constipações, rouquidão, suffocações, doenças da garganta, larynge, defluxo asthmatico, etc. Dep.: Drogaria Pacheco, Andradas n. 45; e em todas as drogarias. (J 24321)

CRAVADEIRA
Vendem-se novas, á rua Theophilo Ottoni n. 74. (J 28683)

Engenhos coloniaes
Vendem-se novos para toras de 1 metro e 1m,20 de diametro. Tratar com "van ERVEN & Comp." á rua Theophilo Ottoni n. 74. (J 28683)

CONJUNCTO ELECTROGENIO
Vende-se um usado, perfeito, fabricantes Soutter-Harles com motor a vapor vertical de 170 H. P. e gerador electrico, 220 volts, completo e perfeito. Tratar com "van ERVEN & Comp., á rua Theophilo Ottoni, 74. (J 28683)

MOTOR DE 2 HP.
Vende-se um belga, 220 v., 1500 r. p. m., em perfeito estado. Na Luz do Sol, rua dos Andradas 84 A. (J 28659)

Praça Saenz Pena
Familia de tratamento deseja alugar casa na praça Saenz Peña ou immediações, tendo no minimo tres dormitorios, alem de um quarto para empregadas. Offertas com todos detalhes á caixa do Correio 2101. (J 28660)

Copacabana 771
Aluga-se. Chaves no 761. Trata-se á rua Bambina 124. Sul 1409. (J 29004)

LENHA — AREIA — BARRO
Com abundancia e de primeira qualidade; tirada facil e transporte barato; numa propriedade grande, á margem da bahia Guanabara, que o proprietario vende vantajosamente por ter que retirar-se. Tratar com Alberto A. da Costa, rua das Palmeiras n. 75 — Botafogo. (J 27977)

CAVALETE PARA PINTURA
Precisa-se de um em boas condições. Tratar pelo telephone Villa, 2645. (J 28713)

AUTO-PIANO
Vende-se hoje em leilão na praia de Botafogo n. 400, ás 5 horas da tarde, pelo leiloeiro Virgilio. (J 29325)

MOBILIARIO EM LEILÃO
Vendem-se hoje, ás 5 horas da tarde, na praia de Botafogo n. 400, pelo leiloeiro Virgilio, ricos dormitorios modernos, em peroba e Gonçalo Alves, com bronzes, sala de jantar de acajú, grupos de couros, mobilias douradas, objectos antigos, tapetes, prataria, porcellanas. (J 29324)

PENSÃO CHIC
Alugam-se salas ou quartos a/dama ou cavalheiro de fino tratamento, com todo o conforto. Rua do Cattete 1. Telephone Beira Mar n. 750. (J 29328)

Fabrica de Sabão
Vende-se uma installação completa por preço de occasião. Cartas neste jornal para A. S. T. (J 29303)

Syphilis Visceral e Nervosa, Tuberculose
Tratamento rapido e efficaz, por processos novos, pelo dr. EDUARDO GAILLARD. Cons.: Rua da Quitanda n. 10, ás 4 horas. (J 29241)

SAUVEIROS
Com o extinctor Z. Werneck, applicado pelo Nicote, não ha formigueiro que resista; vá já á rua dos Arcos n. 27, ou Cascadura, rua Souto n. 45. (J 28789)

NO FLAMENGO
Em palacete centro de jardim, garage, banhos de mar, quentes, duchas, cozinha de primeira ordem, mezas separadas, auto particular para serviço, optimos criados, entre familias de rigorosa moralidade, confortavel aposento a casal ou familia de tratamento, moveis de estylo. B. M. 4048. (J 29135)

De 500$ a 1:500$
Póde v. e senhora morar, com todo o conforto, com automovel, no Flamengo, comer bem, dormir melhor, viver com gosto, com rigorosa moralidade. Toque B. M. 4048. Pensões a domicilio. Acceitam-se pensionistas para almoço e jantar. (J 29136)

JOIAS
Compra-se ouro, platina, prata, brilhantes, etc. Paga-se bem, na officina de ourives e lapidação á rua Buenos Aires 216 (antiga do Hospicio). (J 29187)

Pharmaceutico
Com muita boa pratica, offerece-se para dar o nome e trabalhar. Informações com o sr. Pacheco, á rua dos Andradas n. 47, ou sr. Duarte, no laboratorio homœopathico á rua Marechal Floriano Peixoto n. 11. (J 29319)

PHARMACIA
Homœopathica, de pequeno capital e bom movimento, compra-se uma. Cartas a J. M. neste jornal. (J 29319)

Machina de escrever
Vende-se uma para desoccupar logar, por 80$, no largo da Carioca n. 12, 1º andar. (J 29331)

Pulseira perdida
Perdeu-se no centro da cidade uma pulseira de platina e brilhantes. Pede-se a quem a achou o favor de entregal-a á rua da Matriz n. 96, Botafogo, que será gratificado. (J 29288)

Feitor de linha
Precisa-se de um com pratica de assentamento de linha de bondes electricos; quem estiver nas condições deixe carta nesta redacção a Ambrosio. (J 28552)

VENDAS EM LEILÃO

Leilão de Penhores

Em 19 de Maio de 1921
DIAS & MOYSÉS
Rua Barbara de Alvarenga, 14

Fazem leilão de todos os penhores vencidos e avisam os senhores mutuarios que podem reformar ou resgatar as suas cautelas até á hora de principiar o leilão. (J. 25642)

LEILÃO DE PENHORES

CASA GONTHIER
Em 24 de Maio de 1921
47 — RUA LUIZ DE CAMÕES — 47

Fazem leilão dos penhores vencidos e avisam aos srs. mutuarios que podem reformar ou resgatar as suas cautelas até á vespera do leilão. (J 27176)

Implorando a caridade

ANGELA PECORARO, viuva, com 86 annos de edade, completamente cega e paralytica;
AMANCIA, viuva, com 58 annos de edade, quasi cêga;
BERNARDINA, 74 annos;
CARLOTA, pobre velhinha sem recursos;
ELVIRA DE CARVALHO, pobre cêga e sem amparo da familia;
ENTREVADA, r. do Chichorro n. 47, casa XVIII, doente, impossibilitada de trabalhar, tendo duas filhas, sendo uma tuberculosa;
FRANCISCA DA CONCEIÇÃO BARROS, cêga de ambos olhos e aleijada;
JOÃO DA CRUZ — Menino cêgo paralytico e mudo, sem recursos;
MARIA EUGENIA, pobre velha, sem o menor recurso para a sua subsistencia;
JULIETA e EMILIA, duas pobres irmãs;
THEREZA, pobre seguinha sem auxilio de ninguem;
VIUVA SOARES, velha sem poder trabalhar;
VIUVA SANTOS, com 68 annos de edade, gravemente doente de molestias incuraveis;
VIUVA DE UM JORNALISTA, sem o menor amparo. (J 5023)

Amas seccas e de leite

ALUGA-SE uma mocinha muito limpa e carinhosa, para ama secca, com boas referencias, 30$000. Sete de Setembro 172, 1º. Tel. C. 5275. (J 28800) A

PRECISA-SE de uma mocinha para ama secca e serviços leves. Rua Guilhermina n. 54, Encantado. (J 29006) A

PRECISA-SE de uma boa ama de leite rua Buarque de Macedo 39, sobrado. (J 29335) A

Cozinheiros e cozinheiras

ALUGA-SE uma boa cozinheira do trivial para casa de familia; trata-se na rua Leite de Abreu, quitanda (Muda da Tijuca). (J 27987) B

ALUGA-SE uma optima cozinheira de forno e fogão, fazendo massas e doces com perfeição; tem referencias; 100$000. Tel. C. 5275. (J 28800) B

ALUGA-SE uma cozinheira do trivial e lava, na rua Marquez de Sapucahy n. 31, venda, antiga (Bom Jardim. (J 29183) B

ALUGA-SE uma optima cozinheira de trivial fino, fazendo algumas sobremesas; tem referencias; 60$000. Tel. C. 5275. (J 28800) B

ALUGAM-SE especiaes cozinheiras, a mocinhas e rapazes da roça, gente [illegible] pedidos para Agencia Portugal, em Anchieta, Est. do Rio (em frente [illegible]). (J 28628) B

ALUGA-SE uma cozinheira, á rua Nery Pinheiro, 109, Estacio. (J 29198) B

PRECISA-SE de perfeita cozinheira, que lave alguma roupa, passe a ferro e durma no aluguel; rua Campos Salles n. 33. (J 28811) B

PRECISA-SE de uma cozinheira para casa de pequena familia. Villa Martins da Motta n. 13 — Cattete. (J 28803) B

PRECISA-SE de uma cozinheira de forno e fogão, com pratica de pensão, á rua Corrêa Dutra, 80. Telephone: B. Mar 433. (J 27959) G

PRECISA-SE de uma cozinheira para casa de pequena familia, que durma no aluguel, na rua 13 de Maio n. 126 — Engenho de Dentro. (J 28588) B

PRECISA-SE de uma cozinheira que [illegible] no campo de S. Christovão 132. (J 29327) B

PRECISA-SE de uma creada para cozinhar e lavar, para pequena familia, rua José Domingues n. 113, casa 16 — Piedade. (J 27793) B

PRECISA-SE de uma perfeita cozinheira que lave e passe a ferro alguma roupa, em casa de pequena familia; exige-se referencias, á rua Mariz e Barros n. 411. (J 28500) B

PRECISA-SE de uma creada para cozinhar e mais serviços, na rua General Rocca n. 60; paga-se bem. (J 28588) B

PRECISA-SE de uma cozinheira para casa de familia [illegible] rua S. Francisco Xavier n. 550. (J 28655) B

Creados e creadas

ALUGA-SE uma mocinha para arrumadeira ou copeira, na rua Buarque, 72, Lapa. (J 29264) C

ALUGA-SE uma perfeita arrumadeira e copeira, muito activa, limpa e honesta; tem referencias; 50$000. Sete de Setembro 172, 1º. Tel. C. 5275. (J 28800) C

ALUGA-SE uma perfeita copeira arrumadeira de hotel ou pensão, em casa de familia; tratar á rua de Itapagipe n. 309. (J 28641) C

ALUGA-SE uma boa lavadeira e engommadeira; trata-se na rua Leite de Abreu, quitanda (Muda da Tijuca). (J 27987) C

EMPREGADA: precisa-se de uma para todo serviço de uma senhora só, que seja de conducta afiançada, na rua Barão de Mesquita 981; paga-se até 30$000. (J 29199) C

PRECISA-SE de uma arrumadeira copeira, na rua S. Francisco Xavier n. 897. (J 29197) C

PRECISA-SE de uma arrumadeira com pratica e mais serviços leves, rua Dr. Satamine n. 89, Haddock Lobo. (J 29206) C

PRECISA-SE de uma copeira e arrumadeira que lave casa; aluguel 50$; na rua General Delgado de Carvalho n. 82. (J 28795) C

PRECISA-SE para um casal, uma creada portugueza, para todo o serviço, dando boas referencias; paga-se bom ordenado; trata-se á rua Conde Bomfim n. 642. (J 27811) C

Paraiso das Crianças

é a casa que se dedica exclusivamente em artigos para Crianças

7 de Setembo, - 134 RIO.

TELEPHONE: C. 1231

(19216)

PRECISA-SE, na Avenida Atlantica n. 636, de uma moça de côr branca, educada, para serviços domesticos. Paga-se 30$000 mensaes, e com bom tratamento. (J 29035) C

PRECISA-SE de uma lavadeira para restaurante que durma no aluguel; paga-se bem; não tem engommado e trabalha com ferro electrico. Informa-se na rua Visconde Figueiredo n. 89. Transversal á Conde de Bomfim. (J 29120) C

PRECISA-SE de uma perfeita copeira que tenha pratica do serviço de copa. Prefere-se de cor branca. Tratar das 6 da manhã ás 10. Praia do Flamengo 12. (J. 29314) C

PRECISA-SE de perfeita lavadeira que seja forte e ligeira. Paga-se bem, não dorme no aluguel, de preferencia brasileira. Tratar das 6 ás 10 da manhã, 12, praia do Flamengo. (J. 29310) C

MOÇA para dama de companhia, de familia respeitavel, offerece-se uma. Cartas nesta folha, a Helena. (J 27963) D

OFFERECE-SE uma dactylographa para cópia, á rua Netto Teixeira, n. 31, Aldeia Campista. (J. 28791) D

OFFERECE-SE um rapaz para limpeza e recados de escriptorio ou para consultorios, apresentando conducta. Quem precisar é favor dirigir-se á praça Tiradentes 16, das 8 ás 12 horas. (J 28463) D

OFFERECE-SE uma bordadeira á mão; de côr branca; preço: 60 mil réis, para casa de familia de tratamento; quem precisar é favor de vir na rua Mariz e Barros n. 212. Urgente. (J 28549) D

PRECISA-SE de uma moça com pratica de confecção de perfumaria. Informa na rua Copacabana numero 570. (J 29201) D

CIGARROS
Paratodos...
EXTRA MISTURA
com vales para brindes e retratos coloridos de artistas de cinema para collecção.
CIA VEADO
(19339)

PRECISA-SE de um empregado com pratica de gado e lavoura; á rua 15 de Novembro n. 71 — Madureira. (J 28688) C

PRECISA-SE de uma empregada para lavar e cozinhar, á rua General Polydoro, 91, casa XI. (J 28674) C

UMA viuva e filha precisam de creada de confiança, de meia edade e sem compromissos, para todo serviço domestico; não lava nem cozinha. R. Pinheiro Guimarães n. 82, Botafogo. (J 29162) C

Empregos diversos

ALUGA-SE uma moça para engommadeira, sabendo bem engommar roupa de homem; dorme no aluguel; quem precisar dirija-se á Praia das Saudades n. 194, Botafogo. (J 27946) C

PRECISA-SE de um menino, na rua Humaytá n. 149, pharmacia. (J 29168) D

PRECISA-SE de um aprendiz na fabrica de sabonetes, á rua General Caldwell, 219. (J. 29271) D

PRECISA-SE de um meio official de composição e aprendizes. Rua Frei Caneca 267. Typ. "A Gloria". (J. 29273) D

PRECISA-SE de u mlavador de pratos com pratica, no Restaurante Brasil. Rua da Carioca n. 10. (J. 29281) D

PRECISA-SE de uma menina de 15 annos, para copeira e mais serviços, em casa de familia, rua Voluntarios da Patria, 340, Botafogo. (J. 29299) D

PRECISA-SE com urgencia de boas corpinheiras, á rua Rodrigo Silva n. 26, 1º andar. (J 28779) D

PRECISA-SE de uma boa empregada para cozinhar. Rua D. Maria Romana 57. (J 29058) D

SUOROL
Combate o suor fétido. Util em comichões e frieiras. "A' Garrafa Grande". — Uruguayana n. 66. (16823)

COSTUREIRA perfeitamente habil, franceza, recebe trabalhos em sua residencia, á rua D. Marciana 61, [illegible]

DESENHISTA mecanico offerece prestimos. Cartas nesta folha a A. A. C. [illegible] D

ESCRIPTORIO — Offerece-se um rapaz de 18 annos, que trabalhou numa grande casa da praça, de confiança, dactylographo, com conhecimento de [illegible]. (J 29334) D

MENINA — Precisa-se uma de 13 a 14 annos [illegible] rua da Carioca 18, Loja. (J 27810) D

OFFERECE-SE uma moça disponivel das horas da tarde, com habilitações [illegible] Telephone 901, Central, das 9 ás 15 horas. (J 28786) D

OFFERECE-SE um moço portuguez para ajudante de chauffeur [illegible] rua Marquez de Abrantes 88, quarto 28, 2º andar. (J 28771) D

PRECISA-SE de uma mocinha, só para serviço leve de casa — para um casal. Apresentar-se á rua General Camara n. 127, sobrado, das 3 ás 5. (J 28547) D

PRECISA-SE de pessoas de boa conducta que desejem habilitar-se a trabalhar a bordo dos navios nacionaes ou estrangeiros. R. Invalidos [illegible] (J 27310) D

Estomago e intestinos! [illegible] "HEMOPEPTONE" Medicamentally. (17793)

PRECISA-SE de um margeador de machina de cylindro, á rua Senador Pompeu n. 168. (J 28600) D

PRECISA-SE de um jardineiro branco e moço, na praia do Flamengo n. 66. (J 27993) D

PRECISA-SE de um bom carpinteiro, á rua Frei Caneca n. 32. (J 28656) D

RINS, FIGADO ESTOMAGO

Effeito rapido e radical nas dôres dos rins, congestão do figado, ictericia, dyspepsia, arrôtos, máo halito, digestões difficeis e prisão de ventre habitual com as PILULAS "EMIL", vegetaes e sem dièta.

VIDRO, 2$000 — PELO CORREIO, 2$500

DEPOSITARIOS: — *PERESTRELLO & FILHO*

URUGUAYANA, 66

Casa "A GARRAFA GRANDE"

Em Nictheroy: — *Drogaria Barcellos.*

(11995)

TYPOGRAPHO meio official de bico e um ajudante de encadernador, precisa-se á rua Affonso Cavalcanti 126, proximo a Machado Coelho. (J 29245) D

UM casal recebe uma orphã de 14 annos, pobre e bem comportada, para educar e tratar como pessoa da familia, auxiliando os serviços leves; r. do Cattete, 203, 2º and., sala 8. (J 28477) D

UMA mulher de côr [illegible] de edade, séria e de confiança, dando de si as melhores referencias, offerece-se para tomar conta de uma casa de senhor ou senhora só, fazendo os serviços necessarios. Tratar á rua S. José 112, 2º, das 5 ás 6 da tarde. (J 29134) D

Casas e commodos centro

A PESSOAS ou a casal amigos de conforto e respeito, aluga-se, com ou sem pensão, uma ou duas optimas salas de frente, em casa de pequena familia, á Avenida Mem de Sá, 124. (J 29074) E

ALUGA-SE um sobrado para escriptorio ou officina, na rua Uruguayana 154; trata-se na loja. (J 29060) E

ALUGA-SE por 160$ optima sala de fundo, com agua. Rua 7 de Setembro, 195, 1º andar. (J 29032) E

ALUGA-SE uma sala de frente mobilada na Avenida Gomes Freire n. 91, sob. (J 29033) E

ALUGAM-SE, baratissimos, lindas salas e bellos quartos mobilados, por preços desde 96$, á av. Gomes Freire n. 9, "Pensão Iris". (J 23498) E

ALUGA-SE um escriptorio á rua do Theatro, 1. (J 29224) E

ALUGA-SE uma sala com direito a telephone e sala de espera, por 120$000, á rua Uruguayana, 226. (J 29228) E

ALUGA-SE um quarto mobilado, a moço ou senhor distincto, em casa de casal sem filhos; á travessa do Torres 19, sob. (J 28804) E

ALUGAM-SE sala e 2 quartos, conjuntos, independentes, com sacada de frente, em familia séria. Rua do Rosario n. 70, 3º andar. (J 28813) E

ALUGA-SE um quarto independente (em familia séria) a solteiros. Rua do Rosario n. 70, 3º andar. (J 28813) E

ALUGAM-SE, em casa de casal, a outro casal ou senhor de tratamento, um quarto e sala de frente, com duas sacadas, linda vista para Santa Thereza, soalho encerado e mais confortos. Av. Mem de Sá n. 238, 1º andar. (J 29266) E

ALUGA-SE uma sala de frente, com telephone, com ou sem pensão, á rua da Carioca 34, 2º andar. (J 29254) E

ALUGA-SE bom quarto, em casa de familia, a senhor de respeito. Av. Passos, 32, segundo. (J 29249) E

ALUGA-SE consultorio com sala de espera mobilada, criado, luz e telephone, á rua Assembléa, 43. (J 29239) E

ALUGA-SE esplendido sobrado para familia de tratamento. Avenida Mem Sá, 146, sobrado. (J 29267) E

ALUGA-SE o sobrado da rua do Lavradio n. 200, dando-se preferencia a quem ficar com os moveis. (J 29190) E

ALUGA-SE uma sala em casa de familia, com ou sem mobilia, para rapazes do commercio, na praça Vieira Souto n. 42, 2º and., na esplanada do morro do Senado. (J 28794) E

ALUGAM-SE sala e quarto, juntos ou separados, com ou sem mobilia, com ou sem pensão, a casal ou cavalheiro. Predio novo. Avenida Mem de Sá, 288, sobrado. (J 29282) E

ALUGA-SE um quarto ou uma sala de frente, em casa de familia, não tem mais inquilinos, a senhor de respeito ou casal sem filhos; não tem mobilia. Avenida Henrique Valladares n. 64, sobrado. (J 29276) E

ALUGA-SE uma parte de um armazem (fundos), para officina ou deposito; rua do Lavradio n. 159. (J 28783) E

ALUGA-SE uma magnifica sala de frente a rapazes, em casa de um casal. Rua do Ouvidor 21, 2º andar. (J 29300) E

ALUGA-SE, em casa de familia estrangeira, sala de frente mobilada para senhor só. Evaristo da Veiga 19, sob. (J 29304) E

ALUGA-SE á rua dos Andradas, proximo á rua Marechal Floriano Peixoto, casa para negocio e outras accommodações. Informações por favor á mesma rua Marechal Floriano, n. 42. (J 29289) E

ALUGA-SE uma sala de frente, mobilada, a casal, podendo cozinhar, ou a um cavalheiro distincto. Rua das Marrecas 31, sob. (J 29301) E

ALUGAM-SE tres salas de frente, juntas ou separadas, com ou sem mobilia, á rua São José 93, 2º andar, proximo á Avenida. (J 29311) E

ALUGA-SE 1 boa sala de frente, mobilada, a pessoas de tratamento, no 36, 2º andar, praça Marechal Deodoro, antigo morro do Senado. (J 29313) E

ALUGA-SE um esplendido 2º andar, mobilado, com todas as serventias, tem elevador. Trata-se no mesmo, rua da Carioca n. 40. (J 29297) E

ALUGA-SE, em uma casa de modas, uma secção para exposição de chapéos de senhora; rua Sete de Setembro n. 27. (J 28536) E

ALUGAM-SE bons commodos independentes, a moços do commercio e a casaes sem filhos, na rua do Riachuelo n. 183, 1º andar. (J 28494) E

ALUGAM-SE uma sala de frente e um quarto, em casa de familia, a casal sem filhos ou a moços solteiros. Rua Lavradio 182, loja. (J 27876) E

ALUGA-SE, em casa de familia, á rua dos Invalidos 190, uma espaçosa sala com 4 janellas, sómente a moços solteiros. (J 27873) E

ALUGA-SE boa sala de frente para escriptorio, á rua Marechal Floriano Peixoto, 7. (J 27829) E

ALUGA-SE o confortavel sobrado á praça da Republica n. 229, proximo á Estrada de Ferro. Trata-se na Confeitaria Palacio. (J 27897) E

ALUGAM-SE salas para modas ou dentistas, na rua 13 de Maio n. 15, em frente ao Theatro Municipal. (J 27888) E

ALUGA-SE quarto mobilado, com ou sem pensão, na rua Senador Dantas, 82, casa de familia. (J 27887) E

ALUGA-SE um quarto com pensão a dois rapazes do commercio, á r. Visconde de Inhauma, 53, 2º. (J 27826) E

CREOSGENOL
Moderno tratamento das Tosses, Bronchites, Catarrhos
RUA GONÇALVES DIAS, 59
(17768)

ALUGA-SE um optimo quarto bem mobilado, com pensão; refeições magnificas, sempre muito variadas; Pensão Chile, ladeira Senador Dantas n. 2. (J 28505) E

As Lampadas Westinghouse dão Grande Serviço e são muito Duraveis

Caso desejaes uma lampada forte e duravel, de uma luz firme e brilhante seleccione as lampadas Westinghouse U. S. A. para todos os usos.

Calculadas para se adaptarem a todos os usos. Aperfeiçoadas depois de muitos annos de estudos e experimentos. Fabricadas com grande cuidado e precisão ellas dão serviço além da expectativa.

A Westinghouse fabrica lampadas para todos os fins. Os commerciantes que vendem as lampadas Westinghouse auxiliarão na escolha da lampada que melhor se adapta ao seu caso particular.

Westinghouse
WALTER & C.IA

65, Rua General Camara, 65
RIO DE JANEIRO

WESTINGHOUSE ELECTRIC

Agentes exclusivos para o

CENTRO E NORTE DO BRASIL

(18019)

ALUGA-SE uma boa sala mobilada para um ou dois rapazes sérios ou a casal de tratamento. Rua São Pedro n. 171, 2º and. (J 27816) E

ALUGA-SE uma grande sala de frente, em casa de familia. Avenida Rio Branco n. 20, 2º andar. (J 27854) E

ALUGA-SE um esplendido quarto a casal sem filhos, com pensão, na avenida Mem de Sá n. 159. (J 27788) E

ALUGAM-SE uma sala de frente ricamente mobilada e quartos mobilados. Rezende 77, loja. (J 29098) E

TRANSFORMADORES
Companhia Paulista de Material Electrico.
Rio de Janeiro.
Rua São José, 76.
(18568)

ALUGA-SE um quarto espaçoso, bem mobilado, a pessoas distinctas, em casa de pequena familia; rua do Rezende n. 159 (1º pavimento). (J 25540) E

ALUGA-SE um predio proprio para fabrica, officina ou garage, tendo de fundos 50 metros; trata-se na rua do Nuncio 146, com Manoel Ferreira, das 12 ás 17 horas. (J 28782) N

ALUGA-SE uma esplendida sala de frente, independente, com todo o conforto, a casal ou cavalheiro de tratamento. Avenida Mem de Sá, 190. (J 28647) E

ALUGA-SE um bom quarto de frente com boa pensão e mobilado, em casa limpa e socegada, só a pessoas de tratamento, na r. do Rosario 72, 1º andar. (J 29108) E

Fabricante de manteiga, queijo, banha e salames

Fabricante allemão, falando portuguez, familiarizado com todos os trabalhos, assim como com todas as analyses. Alumno da escola allemã de vaccaria, procura com as melhores referencias brasileiras, uma collocação, de preferencia no Estado de Minas. Offertas a Fabricante. Agencia Edance, rua S. Pedro, 79, Rio de Janeiro. (172)

ALUGA-SE um 2º andar no centro commercial; tratar á rua do Rosario 78, 1º andar. (J 28677) E

ALUGAM-SE diversos escriptorios na rua Gonçalves Dias, 30. (J 27220) E

ALUGAM-SE duas lojas e um sobrado, na esplanada do morro do Senado. Trata-se na Praça Vieira Souto n. 32. Botequim. (J 29124) E

CONSULTORIO MEDICO. Aluga-se um mobilado e com telephone. R. S. José 108, proximo á Avenida Central. (J. 28773) E

ESCRIPTORIOS — Alugam-se dois para ateliers e consultorios. Travessa de S. Francisco 16, esquina da rua Sete de Setembro. (J. 29051) E

Escriptorio na Avenida

Rio Branco — Aluga-se um muito espaçoso, janella para a rua. Av. Rio Branco, 151, 2º andar, com elevador. (J 29321) E

ESPLENDIDO quarto — Aluga-se, sem mobilia, só a senhor do commercio. Praia Sta. Luzia 132. (J 27939) E

PRECISA-SE de um quarto, sem mobilia, inteiramente independente, em casa de muito socego, nas ruas da Quitanda, Sete de Setembro, Assembléa ou immediações. Prefere-se 2º andar. Aluguel até 100$. Cartas por favor á rua Uruguayana n. 47, loja, para O. Bastos. (J 28802) E

SALA espaçosa — Aluga-se uma, em casa de familia, á rua dos Invalidos n. 190. (J 27875) E

SALA de frente, arejada e espaçosa. Casa de familia. Aluga-se á rua Silva Manoel n. 111. (J 27818) E

SALA em 1º andar. Aluga-se uma com cinco sacadas, para escriptorio, á rua dos Andradas 36, das 8 ás 5. (J 28684) E

SALA ou quarto para passar algumas horas, precisa-se de um na rua Marechal Floriano ou proximidades. E' para pessoa de tratamento e paga como se combinar. Cartas ao Dr. Raul para esta folha. (J 29307) E

SALA clara, com telephone, na rua Quitanda 72, 2º, aluga-se para escriptorio de amigo do socego, respeito e independencia. Não serve para aula, advocacia nem associação. (J 29291) E

SALA e quarto de frente — Alugam-se junto ou separados, casal sem filhos ou moços distinctos, com ou sem pensão, com ou sem mobilia, casa de familia de respeito, á rua Senador Euzebio 61, sob. Tem telephone. (J 29113) E

Lapa e Santa Thereza

ALUGA-SE a familia, bello predio bem mobilado á rua Joaquim Murtinho 95. Tratar das onze em deante. (J 28380) F

ALUGA-SE uma sala bem mobilada na rua da Lapa n. 90, 1º andar. (J 29092) F

ALUGA-SE um bom e bem mobilado gabinete de frente, para pessoa de tratamento, em casa de familia; rua Sylvio Romero n. 18, antiga travessa Muratori. (J 28602) F

ALUGA-SE uma sala de frente, confortavelmente mobilada, com pensão de 1ª ordem (italiana), a pessoa de fino tratamento; tem telephone e banho, á rua Lapa n. 71. (J 28114) F

ALUGA-SE á rua Silva Manoel 62 uma sala de frente, com pensão, casa de familia. (J 29306) F

PENSÃO — Alugam-se tres bem mobilados e arejados quartos, com boa pensão, sendo um de frente, com tres janellas, a casaes ou cavalheiros educados e distinctos; aos preços de 5$, 6$ e 6$500. Dá-se e exige-se referencias. Rua Santa Christina 25. Tel. B. M. 2840. (J 28555) F

Cattete, Laranjeiras, Botafogo e Gavea

ALUGA-SE um bom quarto com pensão, a pessoas distinctas, casa de familia. Rua da Passagem 93. Botafogo. (J 27691) G

ALUGAM-SE, com pensão, uma boa sala bem mobilada, a pessoa de tratamento, e tambem um bom quarto nas mesmas condições, para solteiro ou casal. Rua Benjamin Constant, 141. (J 27847) G

ALUGA-SE um quarto bem mobilado, com pensão, a senhora protegida. Informa-se á rua do Cattete, 43, sobrado. (J 27878) G

ALUGA-SE um quarto com luz electrica, tendo ao lado banheiro de agua fria, tudo completamente independente, na travessa dos Tamoyos n. 9, perto do largo do Machado. (28499) G

ALUGA-SE no Flamengo, proximo ao banho de mar, em casa de familia, uma sala de frente ricamente mobilada, com pensão, a casal ou senhor de tratamento. Tel. B. M. 228. (J 27924) G

UNHOLINO!

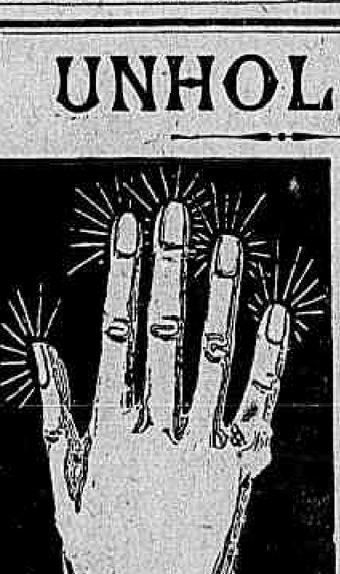

Com o uso constante do UNHOLINO, as unhas adquirem um lindo brilho e excellente côr rosada, que não desapparecem ainda mesmo depois de lavar as mãos diversas vezes.

Tijolo 1$000
Pó 1$500
Verniz 2$000
Pasta 2$500

Pelo Correio mais 500 rs.

Deposito Geral NA A' GARRAFA GRANDE
Rua Uruguayana, 66.

E EM TODAS AS PERFUMARIAS.

Cuidado com o grande numero de imitações, todas prejudiciaes á pelle e ás unhas. Exijam, UNHOLINO. (17494)

ALUGA-SE quarto de frente bem mobilado, á rua Barão de Guaratiba 27, Cattete. (J 29010) G

ALUGA-SE um bom quarto mobilado a pessoa de tratamento. Cattete 104. (J 29081) G

ALUGA-SE, em casa de familia, uma sala de frente, mobilada. Rua Cattete, 248. (J 29029) G

ALUGA-SE, FLAMENGO, só a familias de todo respeito, aposentos lindos, centro de jardim, cozinha de 1ª ordem, mesas separadas, banhos de mar, quentes, duchas, auto particular, garage grande, e todo o conforto moderno. B. M. 4048. Fornece-se pensão a domicilio e acceitam-se pensionistas ou avulsos. (J. 27560) G

ALUGA-SE á rua Corrêa Dutra n. 160, uma magnifica sala de frente, com pensão, a casal ou rapazes, casa de familia. B. M. 20. (J 27376) G

ALUGA-SE uma sala de frente, mobilada, com pensão, a casal distincto, casa de familia; rua da Passagem n. 93, Botafogo. (J 28353) G

ALUGAM-SE, (Flamengo) poucos minutos do "Palacio Chic" da praia bonito sobrado, 2 salas de frente (com vista para o mar) e mais 2 quartos, juntos ou separados. Casa ingleza de tratamento. Fala-se 4 idiomas. Rua Dois de Dezembro 44. (J 27914) G

ALUGA-SE, em casa de familia, um quarto de frente. Rua Silveira Martins, 115. (J 27906) G

ALUGA-SE um quarto pa' solteiro, com pensão e sem moveis; rua D. Carlota n. 68, Botafogo. (J 28571) G

ALUGA-SE um quarto, mobilado e com pensão, a 1 ou 2 rapazes do commercio. Rua Conde Baependy n. 13. Cattete. (J 27930) G

ALUGAM-SE dois quartos bem mobilados, boa pensão, a cavalheiros ou familia. Pensão Rio Negro. Ferreira Vianna, 38. (G 28027) G

Tosse? Catarrho? Usae o grande tonico peitoral "Bromotone" Medicamentally. (17793)

ALUGA-SE uma sala mobilada, sem pensão, em casa de familia, nas immediações do largo do Machado. Informações Tel. Beira Mar 705. (J 28639) G

ALUGA-SE bom quarto, casa de familia de tratamento, a uma senhora distincta e que trabalhe fóra, rua das Palmeiras, 84, Botafogo. (J 29001) G

ALUGAM-SE bons quartos a rapazes ou a casaes distinctos, em casa de familia. Rua do Cattete, 200. (J 28000) G

ALUGAM-SE, em casa de familia, sala e quarto, á rua Cattete, 174. (J 28680) G

ALUGA-SE um quarto para rapazes á rua do Cattete, 246. (J 28581) G

ALUGA-SE um quarto em casa de familia, Rua Bambina 129, Botafogo. (J 28699) G

ALUGA-SE o predio da rua Cattete n. 69. Trata-se á rua Cattete 15, loja de ferragens. (J 28650) G

ALUGA-SE uma linda sala de frente, bem mobilada, em casa de familia, a pessoas de tratamento. Rua Corrêa Dutra, 154. (J 29097) G

ALUGA-SE uma casa na rua Dona Luiza, Gloria, propria para casal ou pequena familia, logar muito saudavel e com linda vista; informa-se com o proprietario, na rua Cesario Alvim n. 21, Laranjeiras. (J 27757) G

ALUGA-SE uma sala de frente, mobilada, a casal ou dois rapazes, em casa de familia, na rua Corrêa Dutra 94, sobrado. (J 28664) G

ALUGAM-SE, no Hotel Palacete Americano, um apartamento, com casal e outros aposentos, logar saudavel, centro de grande jardim, garage, cozinha de primeira ordem; é exclusivamente familiar; rua Pereira da Silva n. 128. Tel. B. Mar 763, Laranjeiras. Teleg.: Palacete. (J 28757) G

ALUGA-SE salas e quartos bem mobilados, com pensão, na rua Ferreira Vianna n. 40, Cattete. (J 29194) G

ALUGA-SE, em Botafogo, magnifico quarto, em confortavel predio, com pensão, jardim, chacara, bonde á porta e telephone, 400$, a casal; e 450$ a duas pessoas de [illegible] familia. (J 28798) G

ALUGAM-SE dois aposentos, com ou sem mobilia, a pessoas de trato. Logar agradavel, com vista para a Bahia. Rua Santa Christina, 57, Gloria. (J 28821) G

ALUGA-SE por 450$ um predio á rua do Cattete, 328. (J 28739) G

ALUGA-SE uma casinha [illegible] aluguel 480$000, deposito 150$. [illegible] Tel. [illegible] 3108. (J 28738) G

ALUGA-SE uma magnifica sala de frente, mobilada, a casal ou moço [illegible] quarto de centro, tambem mobilado, a cavalheiro ou casal do commercio, em casa de 1ª ordem, de respeito e conforto, na rua do Cattete 104, sobrado, de esquina. (J 29298) G

ALUGA-SE boa sala mobilada, com ou sem pensão, a casaes ou cavalheiros. Rua Cassiano, 47 (Gloria). (J 29242) G

QUARTOS. Alugam-se, na rua do Cattete, um bom quarto com mobilia e outro sem mobilia, em casa de uma senhora só. Cartas para a Caixa do "Correio da Manhã" para Léa. (J 29089) G

QUARTO. Aluga-se um, em casa de familia, á rua Bento Lisboa n. 6, a uma senhora de respeito. (J 28749) G

SALA — Aluga-se, mobilada, e com boa pensão, a casal ou a dois moços de respeito, na rua Bambina 55 — Botafogo. (J 28457) G

SALA e quarto. Alugam-se mobilados, com boa pensão, em casa de tratamento, de todo o socego, proximo aos banhos de mar do Flamengo, á rua Buarque de Macedo 32. (J 27995) G

UM commerciante estrangeiro procura alugar um ou dois quartos, com ou sem mobilia, em Botafogo ou Cattete. Off. com preço, rua Dona Luiza 89, Gloria. (J 29143) G

Leme, Copacabana e Leblon

ALUGA-SE, em casa de familia, apartamento mobilado, com pensão, a casal ou solteiros. R. Copacabana. Tel. Ipanema 1297. (J 27962) H

ALUGA-SE uma sala de frente, entrada independente, a casal sem filho ou senhora, dando referencias, á rua Francisco Octaviano, 50, antiga Egrejinha, Copacabana. Para informações telephone 569 Ipanema. (J 28681) H

ALUGAM-SE quartos com agua corrente e pensão. Rua Copacabana, 563, telephone 1327 Ipanema. (J 26895) H

ALUGAM-SE, em casa de familia estrangeira, dois quartos bem mobilados, sendo um de frente, com meia pensão, á Avenida Atlantica 812. (J 27174) H

ALUGA-SE por 600$ o predio da rua Barata Ribeiro, em Copacabana; com J. Pinto, rua da Quitanda, 71, loja. (J 29235) H

CONTRATO, fiador idoneo, aluga-se optima casa, 4 quartos, quintal, todos requisitos modernos. Constante Ramos 82. Copacabana. Chaves armazem esquina. Tratar Pensão Paulista, Leme. (J. 29286) H

CASAL estrangeiro de tratamento, sem filhos, precisa uma sala com um ou dois quartos, elegantemente mobilados, com banheiro independente; nas proximidades do mar, com jardim ou varanda, com ou sem pensão. Offertas detalhadas para a caixa, E. H., neste jornal. (J 29024) H

EM casa de familia alugam-se dois quartos para casal ou cavalheiros de tratamento. Rua Bolivar 83, Copacabana. (J 27212) H

EHEPAAR ohne kinder sucht elegant moeblichtes wohnzimmer und 1 — 2 schlafzimmer mit badbenutzung in der naehe des meeres mit garten oder veranda mit oder ohne pension. Det. offert mit preisangabe unter. E. H. (J 29028) H

UM casal sem filhos aluga um quarto, com meia pensão, convindo, a um senhor distincto e sério ou a uma senhora nas mesmas condições e que trabalhe fóra. Ver e tratar á rua 9 de Fevereiro 68, até o meio-dia, ou depois das 5 da tarde. (J 27184) S

Saude, Praia Formosa e Mangue

ALUGAM-SE dois grandes e excellentes sobrados, com 13 quartos, 4 salas e mais dependencias, á rua General Caldwell, 219, em cuja loja se trata. (J 29270) I

ALUGA-SE um bom quarto a pessoas que trabalhem fóra, á rua Visconde de Itauna n. 313, casa 3. (J 29174) I

ALUGAM-SE uma sala de frente, quarto e sala de jantar, com direito a cozinha e lavar, a pequena familia; rua Senador Pompeu n. 177. (J 28790) I

ALUGA-SE um barracão a rapaz, aluguel 15$, deposito 2 mezes. R. D. Marciana, 33; chave c. 1, tel. V. 3108. (J 28737) I

ALUGA-SE um bello quarto mobilado, a cavalheiro distincto; rua D. Julia n. 114 (Salvador de Sá). (J 28484) I

Catumby, Estacio e Rio Comprido

ALUGA-SE a casa da rua Estrella n. 59, por 350$000 e taxas, a quem se incumbir da limpeza; tem cinco quartos no primeiro andar e dois no terreo, jardim na frente, do lado, quintal e tres bondes á porta, distante da cidade vinte minutos; póde ser vista das nove ás onze e tratada das 4 ás 5, á avenida Rio Branco 122, andar 2. (J 28774) J

ALUGA-SE um bom quarto, sem mobilia e sem pensão, a casal sem filhos ou senhora só; rua Carmo Netto n. 213, sobrado. (J 29169) J

ALUGA-SE com contrato o predio da rua Aristides Lobo n. 48, tendo 2 salas, 2 quartos, porão habitavel, jardim e grande quintal. Aluga-se por 550$000. J 27784

ALUGAM-SE dois bons aposentos com pensão, em casa de familia de todo o respeito, á rua do Bispo n. 36. (J 27965) J

Haddock Lobo e Tijuca

ALUGA-SE um grande quarto só a senhoras de reputação illibada, sem creança, rua da Luz 72. (J 29014) K

ALUGAM-SE, em casa de familia de tratamento, dois magnificos quartos, com pensão, a casaes distinctos. Todo o conforto e bellos jardins. Mariz e Barros, 200. (J 27880) K

ALUGAM-SE dois bons quartos, em casa de familia distincta, a senhoras, com pensão, luz e banhos, á rua Conde de Bomfim n. 522. (J 29141) K

---

(73) FOLHETIM DO "CORREIO DA MANHÃ"

XAVIER DE MONTÉPIN

JUSTIÇA DE DEUS!

morta para a casa de seu pae, que a aguardava viva?

O homem da policia, desempenhando um acto do seu officio sem ordem superior e fazendo uma prisão inteiramente illegal, chegava a ter medo da policia! Seria, sem duvida, castigado, ou talvez mesmo lhe acontecesse coisa ainda peor.

Quanto aos dez mil francos promettidos por Eugenia Daumont no caso de completo exito, nem pensar nisso era bom.

Joaquim fazia estas sombrias reflexões, conservando entre as suas uma das mãos da joven, tacteando-lhe o pulso, procurando a arteria cujas pulsações pareciam-lhe extinguir-se.

Deus sabe o que elle neste momento teria dado para não se encontrar envolvido numa operação que ia acabar tão mal.

Tinha chegado ás portas de Paris.

Thereza continuava immovel e inanimada como na occasião de partir.

Ia dar meia hora depois das seis, quando se chegou á barreira onde a carruagem devia parar para receber a visita da alfandega.

Não iriam dar por alguma coisa suspeita e impedil-o de proseguir no caminho?

Tinha collocado da melhor maneira que póde a um canto do coupé o corpo de Thereza, dando-lhe a attitude de uma mulher que dorme, ou, pelo menos, que vae de olhos cerrados; e, debruçando-se á portinhola, disse em tom que se esforçou por tornar firme:

— Meus senhores, nada temos a manifestar.

— Bem, póde andar... disse um dos guardas.

A carruagem rodou.

O perigo estava passado.

[illegible] hora mais tarde parava de novo na rua de Verneuil. As nuvens de trovoada, impellidas por um vento de oeste bastante forte, accumulavam-se sobre Paris.

Numerosos relampagos sulcavam o céo negro.

Os ribombos surdos dos trovões dominavam o barulho das carruagens sobre a calçada.

Corriam-se os taipaes das lojas e fechavam-se todas as portas.

As pessoas que andavam em passeio, prevendo um furacão terrivel para breve, apressavam-se em voltar para casa, ou punham-se á busca de um abrigo, pelo menos.

A rua de Verneuil, ordinariamente pouco concorrida, encontrava-se, nessa noite, completamente deserta.

Joaquim apeou-se em frente ao numero 17 e tornou a fechar a portinhola do coupé.

O cocheiro, como os leitores já sabem, sendo empregado muitas vezes pela prefeitura, estava acostumado a commissões do genero da que acabava de realizar-se.

— Desce da almofada, disse-lhe Touret, vigia e impede que olhem para dentro da carruagem.

— O senhor deixou lá ficar aquella senhora joven? observou o cocheiro. E se ella tentar safar-se?

— Não me dá isso cuidado. Está desmaiada.

— Bem, bem, isso é outro cantar... Mas com os diabos, é cada gota de agua que mette medo! Antes de cinco minutos, estar na rua ou dentro do Sena é tudo a mesma coisa!

Joaquim transpoz a porta da casa.

A porteira, que saia do seu cubiculo, impediu-lhe a passagem.

— Onde vae? perguntou ella.

— A casa do sr. Daumont...

— Ah! está bem. Entrou para casa ha de haver uma hora. E' no segundo andar...

— Bem sei...

Depois de trocar estas palavras, a porteira fechou o seu cubiculo, deu duas voltas á chave e metteu-a na algibeira, e tendo provavelmente que ir comprar alguma coisa ali proximo, saiu do predio, deixando a porta entre-aberta.

Em vez de continuar a subir, Joaquim parou, reflectindo:

— A ausencia da porteira deixa-me o campo livre! murmurou elle, é um feliz acaso que devo aproveitar...

Aproveitou-o, tornando a descer rapidamente; dirigiu-se para o coupé, abriu-o, e tomou nos braços o corpo de Thereza, transpondo de novo o humbral da porta da casa.

Joaquim Touret, já o sabemos, estava no vigor da vida, e era dotado de uma força pouco vulgar.

A joven era um fardo leve, quasi se não sentia nos braços. Nalguns minutos subiu a escada, até o andar habitado pelos Daumont, sustentando Thereza sobre o hombro com um só braço, afim de ter uma mão livre, e bateu com força á porta.

Roberto Daumont, obediente como sempre ás ordens de Eugenia, tinha vindo da repartição mais cedo que o costume.

Esperava, cheio de mortaes angustias e amaldiçoando do intimo do coração todas estas commoções que lhe impunham e que perfeitamente dispensaria.

Ouvindo tocar a campainha na ante-camara, deixou a poltrona onde se consolava fumando no cachimbo para matar o tempo, e foi abrir, perguntando para si:

— Que haverá por detrás desta porta? Alguma nova maçada que me apparece!...

Detrás da porta havia Joaquim trazendo nos braços Thereza desmaiada, parecendo mais morta que viva.

Rouberto Daumont recuou dois passos espantado.

XLIV

— Então que é isso? sou eu!... disse Joaquim Touret empurrando com um hombro a porta que se tornou a fechar. Já devia saber que eu chegaria!... Onde devo pôr a menina?...

O chefe de repartição, cujo aturdimento parecia augmentar a cada segundo, continuava mudo e immovel.

(Continua)

AU BON MARCHÉ DE PARIS

SUCCURSAL -- Entresolo do edificio d'O PAIZ - 1º andar

Acaba de receber lindo sortimento de toilettes baile, theatro, modelos exclusivos, lingerie para enxovaes.

As encommendas são executadas em Paris e expedidas com a maior rapidez. Os preços dos Catalogos são absolutamente garantidos (104)

ALUGA-SE, em casa de familia, uma boa sala de frente; r. do Bispo, 214, proximo a Haddock Lobo. (J 28775) K

ALUGAM-SE uma grande sala e um quarto independente, á rua Haddock Lobo n. 365. (J 29175) K

ALUGA-SE uma casa, na r. Gravatá, 60; as chaves estão na padaria e trata-se na r. dos Araujos, 82. (J 27974) K

ALUGA-SE uma casa, na rua Radmarcker n. 11, Muda da Tijuca; trata-se praça dos Governadores, 6 (loja). (J 28507) K

ALUGAM-SE um quarto e sala, com ou sem pensão, em casa de familia, rua Garibaldi, 99, Muda da Tijuca. (J 29283) K

CASAL sem filho, de tratamento, morando em Haddock Lobo, em casa de dois pavimentos, aluga grande sala de frente, independente, a casal nas mesmas condições. Cartas, Pereira, Caixa Postal 620. (J 28530) K

FAMILIA de tratamento aluga, com pensão, magnifico quarto, a casal sem filhos ou a 2 pessoas de respeito. Teleph., banhos, Haddock Lobo 397. (J 28641) K

SALA por 50$000. A cavalheiro de todo o respeito, que trabalhe no commercio, aluga-se uma boa sala de frente, sem mobilia, em casa de casal, na rua Club Athletico (principios da rua Conde de Bomfim). Offertas para a Caixa do Correio n. 1.548, ao sr. Gomes. (J 27999) K

São Christovão, Andarahy e Villa Isabel

ALUGAM-SE, em casa de um casal, um ou dois quartos...

SUBURBIOS

NICTHEROY

Compra e venda de predios e terrenos

PREDIOS e TERRENOS á venda. PREDIOS:

VENDE-SE uma confortavel casa com 2 salas, 2 quartos, cozinha, quintal e jardim, no Engenho de Dentro, rua Ferreira Leite, 84. Tratar á rua da Constituição 32, loja, com os srs. Cunha e Fernandes. (J 28710) N

VENDE-SE uma casa com 4 quartos, 3 salas e demais dependencias, com uma boa chacara, agua encanada e luz electrica, bonde electrico á porta. Rua Coronel Serrado, 11, S. Gonçalo. (J 27543) N

VENDE-SE um bom terreno de 11 x 40, em logar alto e saudavel, na rua Dorothéa Eugenia, 46; trata-se á rua Dr. Bulhões, 246, Engenho de Dentro. (J 27540) N

LUSTRES DE DUAS E TRES LUZES COM TULIPAS; VENDE-SE A 25$000 E 35$000

— NA —

AVENIDA PASSOS, 36-38

CASA LUCAS

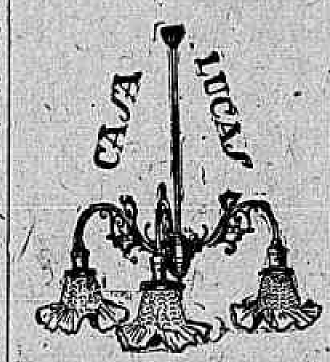

Lampadas Philips de 5 a 50 velas, 120 volts.

As que mais resistem á corrente da Light.

As mais economicas, as mais duraveis, as que maiores vantagens offerecem ao consumidor. (17665)

VENDE-SE, digo, V. S. deseja vender seu predio, avenida, sitio, fazenda, terreno, etc.? Procure o sr. Gonçalves. R. dos Invalidos 66 A, loja. Escriptorio. (J 28391) N

VENDE-SE magnifica chacara no Meyer, 4 salas, 9 quartos, terreno 22 x 110. Casa de lado. Predio solido. Trata advogado Irineu. R. Floriano Peixoto 114. Tel. N. 6047. (J 28675) N

Largo da Lapa 6 — Rio (14)

VENDEM-SE tres terrenos de 10 x 45, livres e desembaraçados, nas ruas A. Basilio e Pinto de Figueiredo, pouco acima da praça Saenz Pena. Trata-se directamente na rua do Carmo, 56, sobrado, de 2 ás 4. (J 28651) N

VENDE-SE bella chacara, no Campinho (Jacarépaguá), predio novo ao centro, bonde á porta, luz electrica, 3 quartos, por 22:000$. Tratar á rua do Campinho 58 (Cascadura). (J 29160) N

VENDE-SE um chalet, estylo moderno, na estação Andrade Araujo, 2 quartos, 2 salas, cozinha, despença, etc. Preço, 3:500$000. Para tratar no Café Fluminense, em frente á estação. (J 29139) N

VENDE-SE o predio á r. Lopes da Cruz, 96, Meyer, para pequena familia de tratamento. Trata-se no mesmo, de 8 ás 10. O logar é alto e muito quieto. (J 28455) N

VENDE-SE predio de grande luxo com chacara, á rua de S. Christovão; tratar com o proprietario, á rua da Carioca n. 47, 1º andar, sala 3. (112) N

VENDEM-SE os predios á rua Miguel Rangel n. 183 e 185 (Cascadura), em leilão, no dia 20 de maio, sexta-feira, em frente aos mesmos, pelo leiloeiro Palladio. (J 27680) N

VENDE-SE o predio á rua Sara n. 90, em leilão, quinta-feira, 19 do corrente, á 1 hora da tarde, á rua S. José n. 57, pelo leiloeiro Palladio. (J 27681) N

VENDEM-SE os predios á rua Felippe Camarão ns. 46 e 46 A, em leilão, quinta-feira, 19 do corrente, ás 4 1/2 da tarde, em frente aos mesmos, pelo leiloeiro Palladio. (J 27682) N

VENDE-SE na rua Conselheiro Magalhães Castro, um predio junto á estação do Riachuelo, com 5 quartos, 2 salas, centro de terreno, todo arborizado; predio limpo; bom quintal; preço 28:000$000. Para ver e tratar rua do Rosario 142, sob. Candido. (J 27576) N

VENDE-SE por 8 contos um predio regular, na rua Ferreira Leite, Engenho de Dentro, n. 84; resposta para á rua do Rosario 142, sob.; Candido. Telephone N. 2824. (J 27576) N

JUVENTUDE ALEXANDRE

O mais poderoso tonico dos cabellos! Extingue a caspa em tres dias. Os cabellos brancos ficam pretos, não queima, não mancha a pelle; a JUVENTUDE dá vigor, mocidade e crescimento aos cabellos.

Evitar imitações, pedindo sempre

Juventude Alexandre

Preço, 3$000; pelo Correio, 6$000. Nas boas perfumarias e drogarias.

Deposito, CASA ALEXANDRE - Ouvidor, 148 (12857)

VENDE-SE um sitio de terras proprias, no Baldeador, Nictheroy, com duas casas, pasto, cocheira, gallinheiro, chiqueiro, capinzal, grande pomar em completa colheita de fructas de diversas qualidades, com grande aguada e floricultura, bananal, e brevemente com bonde á porta. Ver e tratar com o proprio, na alameda São Boa Ventura n. 861, armazem. (J 28642) N

VENDE-SE um sitio em Anchieta, com casa coberta de telha franceza, assoalho, porão; com 6 commodos e bom pomar; distante da estação, 15 minutos; preço de occasião; informações á rua do Rosario 142, sobrado. Candido. (J 27576) N

VENDE-SE pequeno predio bem construido, junto á estação de T. os Santos, por 7:000$; outro maior, 13:500$, no mesmo local, bonde á porta; informa-se á rua José Bonifacio n. 81, armazem, com Florindo. (J 28661) N

VENDEM-SE em Santa Thereza, 4 lotes de terreno, em leilão, no dia 23 de maio 1921; informações com o leiloeiro Palladio, á rua S. José, 57. (J 27683) N

VENDEM-SE em Villa Isabel, bons predios novos, preços variados, de 30 a 12 contos. Informações directas, rua do Rosario 142, sobrado, sala 3. Candido. (J 27576) N

VENDE-SE 1 terreno de 10 m. x 40 m., á r. Alice Figueiredo (E. Rocha); trata-se á r. Ouvidor 71, 1º andar. (J 28819) N

VENDE-SE em Copacabana, um predio bom, com entrada para automoveis e centro de terreno; negocio directo. Informações á rua do Rosario 142, sobrado. Candido. (J 27576) N

VENDE-SE por 14:000$ (quatorze contos) uma casa com bastante terreno, em S. Gonçalo, rua Coronel Tamarindo n. 2. Trata-se Boa Viagem n. 152. (J 29156) N

CURA DA HYDROCELE

Sem operação cortante e sem dor. Attestados comprovantes: Sr. Dr. Barbosa Vianna.

... (assignado), Manoel Soares Campos (praticante de piloto). (Firma reconhecida).

Dr. Barbosa Vianna. Consultorio: Av. Mem de Sá, 80. De 3 ás 5. Teleph. 1447, C. — O EXAME E GRATUITO. (197)

Com a Santosina

As feridas antigas ou recentes, desapparecem como por encanto. A' "Garrafa Grande" — Uruguayana, 66. (16826)

VENDE-SE boa casa á rua Dr. Silva Pinto 25, Villa Isabel, completamente reformada, com 3 quartos, 2 salas, saleta e mais dependencias, a qual poderá ser vista diariamente até 10 horas da manhã; trata-se com o proprietario, directamente, na mesma. (J 29049) N

VENDE-SE o Sitio Valerinho, proximo á estação de Boca do Matto, E. F. Leopoldina, constando de 30 alqueires approximadamente de superiores terras, metade em pasto e capoeira e o resto em matta, com abundancia de madeira, boa casa de morada, de construcção solida e moderno gosto, serviço sanitario, luz electrica propria, moinho que dá boa renda, com aguada para grandes machinismos, grande cocheira para vacca, cavallo e reproductor, e mais dependencias. Clima saluberrimo. Para mais informações, com Luiz Vieira, no logar acima. (J 25809) N

VENDE-SE uma boa casa com chacara, para familia de tratamento. Tem installações electrica, telephonica e de gaz. Não se admitte intermediario. Trata-se das 3 ás 5 h., r. Jorge Rudge, 104. (J 28597) N

VENDE-SE na rua V. Santa Isabel, 2 predios e um terreno, sendo loja e outro para moradia; preço 26 contos, tudo; trata-se na rua do Rosario 142, sob. Sala 3. Candido. (J 27576) N

VENDEM-SE superiores lotes de terrenos em prestações mensaes de 10 °|°, desde o preço de 150$ a 250$, em logar todo alto, tendo agua encanada, força e luz da Light em frente aos terrenos, ao lado direito da estação de Nilopolis, antiga Engenheiro Neiva. E. F. Central do Brasil. (J 29253) N

VENDEM-SE tres bons terrenos á r. Carolina Santos, no Meyer, sendo dois de esquina com Aquidaban; trata-se com o sr. Jorge Bihel, á r. Uruguayana 35, 1º andar. (J 29150) N

VENDE-SE confortavel predio em centro de terreno 11 x 91, c| 4 quartos, duas salas, cozinha, despensa, quarto de banho; está vasio, é novo, á rua Leopoldo 271, Andaraby; trata-se Theophilo Ottoni 85. O madeiramento é todo de lei e as paredes dobradas. E' todo rodeado de janellas. (J 29167) N

GONOFIM

Novo processo de tratamento da

GONORRHEA

UM VIDRO EXTINGUE A MAIS REBELDE

SO' 3 DIAS SO'

é o tempo preciso para cessar a gonorrhéa mais antiga e rebelde com a

Injecção Marinho

Os corrimentos das senhoras desapparecem no primeiro dia de uso — A' VENDA EM TODAS AS PHARMACIAS. (11454)

Vermifugo EMIL

Vegetal, inoffensivo e sem diéta. Expelle rapidamente as lombrigas. A' "Garrafa Grande" — Uruguayana, 66. (16830)

O "Necatoricida Simões" expelle qualquer verme intestinal. (17793)

VENDEM-SE em Botafogo um terreno, um ou em lotes, em prestações; tratar na rua da Carioca 47, 1º andar, sala 3. (128) N

VENDE-SE novo e lindo predio em centro de terreno, jardim, varanda, 3 quartos, 2 salas, cozinha, despensa, W. C., porão assoalhado, banheiro, bem arborizado, por preço muito barato, á rua Araujo Leitão n. 62, junto á rua Barão do Bom Retiro. Informa-se no mesmo. (J 28661) N

VENDEM-SE lotes de terrenos de 10 metros de frente e fundos de 50 até 150 metros, a prestações, desde 10$, em Vigario Geral, E. F. Leopoldina; tem agua, 35 minutos de viagem, passagem de ida e volta 300 réis; tratar rua S. Januario n. 89, das 3 horas em deante; no local encontra-se quem mostre; tem luz electrica. (J. 15228) N

VENDE-SE uma casa em Todos os Santos, cinco minutos da estação, com 4 quartos, 2 salas, cozinha, copa, fogão a gaz, banheira com agua quente, porão habitavel, com terreno arborizado, varanda ao lado. Informações, telephone Sul 2420. (J 29138) N

VENDEM-SE esses predios: um na E. do Rocha, á rua D. Sophia, 18:000$; Visconde de Abaeté, 16:000$; rua Ezequiel, 13:500$; um no Meyer, 20:000$; r. Aquidaban, 12:500$; r. Anna Nery, 15:000$. Trata-se á r. do Rosario 89, sob (cartorio) das 12 ás 2 horas, só sr. Pereira. (J 29185) N

VENDE-SE por 18 contos a linda chacara da r. Senador Nabuco, 26. Ver a mesma e tratar, Uruguayana 95, Figueiredo. (J 28778) N

VENDE-SE um predio á rua Costa Lobo; com 3 quartos, grande quintal e proximo do bonde. Preço 15 contos. Trata-se á rua do Rosario, 160, sobrado, com o dr. Aroldo. Não se trata com intermediarios. (J 28793) N

VENDE-SE por 5:000$ 1 predio novo, com 4 quartos, 2 salas e grande terreno, junto á E. de Anchieta; trata-se á r. Ouvidor 71, 1º andar. (J 28819) N

QUEREIS VOSSOS FILHOS SADIOS E FORTES?

DAI-LHES

Emulsão Abreu Sobrinho

(OLEO DE BACALHAU DA NORUEGA) (15)

VENDEM-SE na Estação do Sapé, saluberrima localidade da Linha Auxiliar, magnificos lotes de terreno desde 300$000, á prestações desde 5$000.

Prospectos são distribuidos no Escriptorio local e na Rua da Alfandega, 28, Companhia Predial. (12863) N

VENDE-SE por 7:000$ 1 terreno de 10 m. x 50 m., á r. Vinte Oito de Agosto (Ipanema); trata-se á r. Ouvidor 71, 1º and. (J 28819) N

VENDEM-SE por 20:000$ 1 grande predio e chacara de 84 m. x 84 m., de esquina, em T. os Santos; trata-se á r. Ouvidor 71, 1º andar. (J 28819) N

VENDE-SE por 25:000$ 1 grande predio e chacara, junto á r. Conde Bomfim; trata-se á r. Ouvidor 71, 1º andar. (J 28819) N

VENDE-SE um terreno medindo de frente 25 metros e de fundos 45 metros, situado á rua Barão de Petropolis, 73, Rio Comprido, 25 minutos da cidade. Trata-se na rua São José 52, 1º andar, sr. J. Silva, das 9 ás 11 e das 14 ás 16 horas. (J 28788) N

VENDE-SE uma casa com 2 quartos, 2 salas, cozinha, quintal e jardim arborizado, agua e luz, preço de occasião. Rua D. Maria 5, Penha. Para informações, rua dos Romeiros n. 6, com o sr. Albino. (J 28776) N

VENDE-SE por 20 contos bom predio á r. Pinheiro Guimarães; informa e trata, Figueiredo, Uruguayana 95. (J 28778) N

VENDEM-SE confortaveis predios, á rua Conde de Bomfim e ruas transversaes á rua S. Francisco Xavier e Vinte e Quatro de Maio, proprios para familias de tratamento; preços commodos. Trata-se na rua do Rosario 142, sobrado. Sala 3. Candido. (J 27576) N

VENDE-SE por 9:000$ 1 predio novo, confortavel, junto á E. do Meyer; trata-se á r. Ouvidor 71, 1º andar. (J 28819) N

VENDE-SE uma loja no melhor ponto do Boulevard 28 de Setembro, de fazenda e armarinho, ou troca-se por uma fazenda proximo á E. F. Quem desejar escreva á redacção desta folha. (J 27180) O

VENDEM-SE ternos de casemira por 50$, 60$, 70$ e 80$; paletots desde 10$ a 35$; colletes a 5$; calças, sobretudos e outras; toda esta roupa tem os preços marcados; á rua Frei Caneca 26, Tinturaria Villa do Conde. (J 28316) O

VENDE-SE um fogão de gaz, Chark Jevel, 4 fogos, perfeito. Rua Bento Lisboa, 65. (J 28302) O

QUEM PRECISA?

Na Avenida Rio Branco n. 105, encontra-se uma grande pechincha!!!

Por motivo de obras e remodelação de negocio, vendem-se 5 vitrines, armações, 2 balcões e divisões, tudo de peroba, em perfeito estado, proprias para ourivesaria, joalheria, optica, casa de cambio ou ramo de negocio congenere. Tudo com crystaes e ferragens nickeladas e por preço quasi de graça. (194)

REMEDIOS

Quando necessitarem não comprem sem verificar os preços da DROGARIA TEIVE, á rua Buenos Aires 114, em frente á rua Gonçalves Dias. (5399)

VENDE-SE uma casa por 12:000$, á rua Silvana n. 59, Piedade. Trata-se na mesma. (J 27558) N

VENDAS DIVERSAS

VENDE-SE barato e em perfeito estado, um piano pequeno para estudo. Av. Salvador de Sá, 195. (J 29326) O

VENDE-SE um armazem de seccos e molhados na rua Gavião Peixoto n. 194, Nictheroy. (J 28541) O

VENDEM-SE uma esplendida cama de metal, com colchão de crina, e um lavatorio com torneira. Senador Furtado 97, c. 6. (J 28448) O

VENDE-SE um bom piano para estudo e uma mobilia para sala de visitas, com 9 peças. Rua Verne Magalhães 47 A, Engenho Novo. (J 28453) O

VENDE-SE um piano de cauda proprio para concertos, fabricante francez. Ver e tratar, Prainha 42 (sobrado), com o sr. Adelio. (J 28451) O

VENDEM-SE 3 bois e um carro, na estação de Bomsuccesso, rua 24 de Fevereiro, casa n. 29. (J 28441) O

VENDE-SE com urgencia um bello e harmonioso piano, modelo alto, perfeito de particular. Rua Cattete 202, sob. (J 28439) O

VENDE-SE uma machina de costura e bordar, Singer, com 5 gavetas, nova. Rua do Hospicio 296, sob. (J 27920) O

VENDE-SE uma caixa registradora "National", nova, preço de occasião. Rua Misericordia, 106. (J 27896) O

VENDEM-SE um bom piano do autor Pleyel, cepo de metal, grande formato, quasi novo, por 2:000$000, e um dito de meia cauda, cordas cruzadas, peça de luxo, Pleyel, por..... 1:200$000, na rua Vasco da Gama, 5, com o sr. Neves. (J 28754) O

METAES-FERRO-AÇO

Importações - Consignações - Exportações

TELEPHONE NORTE 6875

STOCK PERMANENTE:

Arame liso	Vigas de aço	Ferro e aço de todas as dimensões e bitolas.
Chapas galvanisadas	Zinco liso	Material electrico
Chapas pretas	Telhas de zinco	Ferragens grossas
Folhas de Flandres		

TELLIER & CAMACHO

107 - Rua General Camara - 107

TRASPASSES

TRASPASSA-SE, digo V. S. deseja vender ou traspassar seu negocio? Ou adquirir algum seja qual fôr o genero? Procure o sr. Gonçalves. R. Invalidos, 66 A. (J 28392) P

TRASPASSA-SE por 9 contos grande pensão familiar, com 11 quartos bem mobilados e uma grande sala de jantar, na Gloria, logar alto, bella vista para o mar. Trata-se com o sr. Gonçalves, rua dos Invalidos 66 A, loja. (J 27877) P

Estomago - Figado e Intestinos

Digestões difficeis, gastrites, dôr e peso no estomago, vertigens, azia, enterites, hepatites e todas as molestias do apparelho gastro-intestinal, tratam-se com o ELIXIR EUPEPTICO, do Professor Dr. Benicio de Abreu. — A' venda em todas as pharmacias e drogarias do Rio e dos Estados, — Depositarios: *Alfredo de Carvalho & C.* — Rua 1º de Março n. 10. (12858)

VENDE-SE á rua do Lavradio 182 uma armação envidraçada, com 3 corpos. (J 27874) O

VENDE-SE uma moderna mobilia de sala de jantar, completamente nova, por ter a familia que se retira para fóra; vêr e tratar á rua Fialho n. 20, Gloria. (J 28560) O

VENDEM-SE madeiras usadas, de engradados, a 30$000 o caminhão. Ver e tratar á rua Senador Vergueiro 147. (J 29054) O

VENDEM-SE duas machinas de costura, "Singer". Em perfeito estado; para ver, Largo da Carioca 12, sob. (J 29067) O

VENDE-SE um lote de ferro T e cantoneiras, p. clara-boias reforçadas, 5 1/2 metros de comprimento; r. D. Eugenia, 14, Rio Comprido. (J 27945) O

Liquidação de todas as Tapeçarias -DA- Casa Boiteux R. Quitanda, 33-T. C. 1850 Helmo Pinheiro & C.

VENDE-SE um lote de viveiros e gaiolas novas, para criação de canarios; r. D. Eugenia, 14, Rio Comprido. (J 27945) O

VENDE-SE alguma quantidade de zinco proprio para fundição; r. D. Eugenia, 14, Rio Comprido. (J 27945) O

VENDEM-SE escadas de abrir de todos os tamanhos, para pintores. Rua Barão de São Felix, 215. (J 29003) O

VENDE-SE um hydrometro Frager, calibre 15 mm. novo, rectificado e com certificado da Repartição de Aguas, prompto a assentar, na Avenida Suburbana 346. Bonde Bomsuccesso á porta. Preço de occasião. (J 27976) O

VENDE-SE magnifico piano novo, allemão, grande modelo, cepo de metal, cordas cruzadas, ainda encaixotado. Preço de occasião. Avenida Passos 30. Loja de electricidade. (J 28654) O

VENDE-SE bonito piano allemão, com cepo de metal, caixa de côr, garantindo-se seu perfeito estado. Preço em conta, devido retirada dono. Barão Mesquita 507, bonde Andarahy á porta. (J 27998) O

VENDEM-SE: uma machina photographica de reproducção 30 x 30, uma automatica para cortar papel, diversas para coser. Rua dos Andradas n. 75. (J 29268) O

VENDE-SE um bom piano perfeito e barato, preço de occasião. Praça Tiradentes, 37. (J 29265) O

VENDE-SE um fogão a gaz, em bom estado; Rosario 170, 1º andar. (J 29247) O

VENDE-SE, no melhor ponto do suburbio da Leopoldina uma officina de alfaiataria. Tratar na r. dos Ourives, 135, sobrado. (J 29145) O

VENDEM-SE, para desoccupar logar, 1 cama de ferro, esmaltada, austriaca, para casal, com estrado de arame; 1 porta bibelots, 1 superior guarda comida, 1 guarda casaca sem espelho. Rua Senhor de Mattozinhos, 58, fundos. (J 28747) O

VENDE-SE uma linda cachorrinha Teneriffe, á rua Theodoro da Silva, 78. (J 29182) O

VENDE-SE um fogão a gaz, com 5 fócos e forno, em perfeito estado, n. 146. Rua do Senado n. 80, loja. (J 29217) O

VENDE-SE parte á vista e parte a prestações, qualquer dos predios annunciados nesta folha. Para isso a "Companhia Predial Urbana" o adquirirá a dinheiro de contado, concedendo ao pretendente o prazo de sessenta mezes para liquidação de seu debito. Alfandega 137, das 13 ás 16 horas. (J 28817) O

VENDE-SE uma perfeita mobilia de peroba clara, com encosta de velludo, composta de sofá, 6 cadeiras, 2 de braços e um porta-bibelot. Rua Colina n. 101, ultimo preço, 200$000. (J 28733) O

TRASPASSA-SE com grande urgencia, por motivo de retirada, boa pensão com 7 dormitorios, 1 grande salão tendo grande numero de pensionistas, no logar mais central desta capital; preço 4:000$. Informações com o sr. Gonçalves, R. Invalidos 66 A, loja. (J 27877) N

PASSA-SE uma pequena casa no Flamengo, proximo ao banhos de mar, a quem comprar a mobilia da sala de jantar, louças e mais utensilios. Informa-se á rua General Camara, n. 119, sobrado. (J. 29215) P

TRASPASSA-SE botequim e casa de pasto, fazendo bom negocio, bom ponto, por 12 contos, ou acceita-se um socio com 6. Trata-se com o sr. Gonçalves, r. Invalidos 66 A, loja. (J 27877) P

Traspassa-se 2 portas no Mercado Municipal. Trata-se á rua Uruguayana n. 146. (J 28698) P

TRASPASSAM-SE o 1º e 2º andares, no centro da cidade, e um pequeno negocio. Informa-se na rua da Constituição 37. Cervejaria Confiança. Com o sr. Amaral. (J 28478) P

Achados e perdidos

COMPANHIA AUREA BRASILEIRA — Avenida Passos 11 — Perdeu-se a cautela n. 34.230, da secção de penhores desta companhia. (J 27830) Q

CASA CAMPELLO — Av. Passos 29 A. — Perdeu-se a cautela n. 14.258, desta casa. (J 28679) Q

CAMPELLO & CIA. — Rua Luiz de Camões 36. — Perdeu-se a cautela n. 181.312, desta casa. (J 28601) Q

CASA CAMPELLO. Avenida Passos 29-A. Perdeu-se a cautela n. 12.033, desta casa. (J. 29243) Q

DIAS & MOYSES, rua Barbara de Alvarenga n. 14, Rio de Janeiro. Perdeu-se a cautela n. 106.497, desta casa. (J. 29170) Q

J. LIBERAL, Rua Luiz de Camões 60. Perdeu-se a cautela n. 103.602, desta casa. (J. 29144) Q

JOSE' CAHEN — Rua Silva Jardim 7. — Perdeu-se a cautela n. 177.801, desta casa. (J 28623) Q

LAROUSSE. Grande Diccionario, 17 volumes. 650$000. Joaquim Meyer 50. (J. 29193) Q

(7441)

LIMA & VIEIRA — Rua Buenos Aires 206 — Perdeu-se a cautela n. 1.036, desta casa. (J 27611) Q

PERDEU-SE a caderneta da Caixa Economica, n. 267.905, da 3ª serie. (J 28486) Q

PERDERAM-SE as cautelas de ns. 208.848 e 213.825, da casa de penhores de Guimarães & Sanseverino, rua Alexandre Herculano n. 5 e Luiz de Camões n. 1-A. (J. 29147) Q

PERDEU-SE uma bolsinha de prata, para creança, com um lencinho dentro, na esquina da Avenida Central e rua 7 de Setembro, no dia 16 do corrente. A bolsa é de pequeno valor, porém de estimação e por isso gratifica-se bem a quem a entregar á rua Buenos Aires n. 126, ou rua Chaves Faria n. 32. Procurar o sr. dr. Carlos Gomes de Faria. (J 28649) Q

DIVERSOS

ANTES de comprar o remedio aconselhado, saiba o preço na Drogaria André; Sete de Setembro 39. (14146) S

AVISA-SE que se fazem e se concertam installações electricas, enrolamentos de motores e apparelhos medicos e industriaes. Rua do Cattete 140, c. I. Telephone 1963 B. M. (J 28648) S

ALERTA!!!... — Participamos á nossa distincta clientela e amigos que por todo este mez de maio recebemos grande quantidade de roupas feitas, e tendo um stock de ..... 150:000$000, somos obrigados a vender abaixo do custo mais de 50 °|°, ternos de casemira fina no rigor da moda, para todos os tamanhos, de paletot sacco, frack, smocking, casaca e sobrecasaca de 350$ por 30$, 40$, 45$, 60$, 70$, 95$ a 150$; paletots saccos, frack, smocking, casaca e sobre-casaca, de 180$ por 15$, 20$, 25$, 35$ a 85$; e colletes de casemira e fantasia, de 60$ por 5$, 7$, 8$ a 25$, e sobretudos nacionaes e estrangeiros, de 250$ por 30$, 40$, 45$, 60$ e 130$. Para senhoras, vestidos finissimos, modelo de Paris, para theatro, baile e passeio, de 450$ por 30$, 40$, 50$, 70$ a 150$; capotes de 150$ por 25$, 35$, 60$ a 110$; saidas de theatro de 500$ por 80$ a 95$ e 150$ a 200$, e saias de casemira fina de 70$ por 10$, 15$ a 85$, e mais artigos diversos, que se liquidam por preços de convencer; rua Evaristo da Veiga n. 69 e rua S. Luiz Gonzaga n. 132. (J 29333) S

ACCEITA-SE um rapazinho, em casa commercial, das 7 ás 7 da noite. Exigem-se excellente letra e referencias. E' para trabalho de cópias. Ordenado, com almoço, 60$000. Cartas a M. N., nesta redacção. (J 29309) S

COMPRAM-SE joias velhas ou novas de todos os valores, sendo de boa procedencia; paga-se o maximo do valor, na "Joalheria Valentim". Rua Gonçalves Dias 37. Telephone 994, Central. (J 28508) S

AJOUR e picot bem feito, a 200 réis o metro. Casa Castro. Largo S. Francisco 44. 1º. Telephone 6706 N. (J 27871) S

CARTOMANTE com curso completo de sciencias occultas. Trabalha a rua 1º de Março 101, 2º andar. (J 29055) S

Constipação — Aborta com 3 colheres de Peitoral Marinho — Rua Sete de Setembro 186. (18445)

CARTOMANTE — Trabalha com Oraculo: perfeita nas prophecias. Rua da Constituição n. 8, sobrado. (J 29036) S

COMPRA-SE piano para particular, bom estado, ou precisando concerto. Urgente. Tel. 241 Villa. (J 27996) S

CATARRHO — Peitoral Marinho elimina e desinfecta o pulmão — R. 7 de Setembro 186. (18445)

COMPRAM-SE moveis de todas as qualidades, tapetes, louças e tudo que represente valor, assim como casas mobiliadas; não se desfaçam dos seus moveis sem chamar pelo telephone C. 4553. Rua Visconde do Rio Branco 16. Quem paga melhor. (J 28701) S

COMPRAM-SE ROUPAS USADAS, de homem. Paga-se bem. Attende-se chamados pelo telephone Central 3344 e Villa 4648. (J 28338) S

CABELLOS BRANCOS?...

Voltam á sua primitiva côr com o uso do RESTAURADOR SOARES, este maravilhoso tonico além de finamente perfumado, faz desapparecer a caspa em tres dias, não contém nitrato de prata, dá aos cabellos brancos a sua cor natural; á venda em todas as boas casas. Vidro, 3$000, pelo Correio, 5$000. (F2199)

PAPEIS PARA **CASAMENTOS**

ESCRIPTORIO FUNDADO EM 1907

J. Borges — rua Gonçalves Dias n. 56 sob., sala da frente. Das 4 ás 6 horas. Telep. Cent. 5.656. (J29.012).

COMPRAM-SE ROUPAS USADAS. Paga-se mais 30 °|° que noutras casas. Rua Evaristo da Veiga 69 e S. Luiz Gonzaga 132. (J 28338) S

CARTOMANTE — Mme. Inah recebe senhoras e cavalheiros. Segundas, quartas e sextas, até 8 horas da noite. R. Alegre 80. Aldeia Campista. Preço: 3$000. (J 28622) S

CASAMENTOS 20$ mesmo sem certidões para as pessoas pobres, todo o preparo dos papeis para o civil, sendo o mesmo preço para nacionaes e estrangeiros. Rua dos Invalidos, 66 A — Sr. Gonçalves. (J 27308) S

Cópias á machina; rapidez, reserva e menor preço; com J. Pinto; rua da Quitanda, 73, loja. Tel. Norte, 2969. (J 29221) S

COMPRAM-SE moveis e pianos, moveis avulsos e casas mobiliadas, tapetes, louças, crystaes, metaes, cortinas, machinas cofres etc., e tudo que represente valor; negocio decidido; chamados á André. Tel. Central 2211. (J. 22262) S

COMPRAM-SE e VENDEM-SE moveis e pianos usados, paga-se bem, attende-se a chamados, pelo Tel. Norte 6305. Rua Visc. de Itauna 175. (J. 29259) S

CASA: Gratifica-se com 50$000, a quem obtiver uma pequena, para um casal, até 30 minutos de bonde. Informações com o sr. Lima. Tel. Norte 2202. (J 29258) S

COMPRAM-SE manteaux e pelles, paga-se bem. Praia Sta. Luzia 132. Tel. C. 6264. (J 29272) O

COMPRA-SE roupa usada, paga-se bem. Attende-se a chamados pelo telephone C. 536. R. Frei Caneca 26. Tinturaria Villa do Conde. (J 28317) S

COMPRAM-SE diversas pensões bem situadas, com ou sem mobilia. Offertas de 3 a 50 contos. R. dos Invalidos 66 A. Loja. (J 28393) S

Cópias á machina; rapidez, reserva e menor preço; na Escola Universal. Largo Carioca n. 6, sob. (J 27844) S

COMPRAM-SE moveis, tapeçarias, louças e qualquer objecto que represente valor. Paga-se bem. Rua Benedicto Hypolito 28. Tel. Norte 4218. A Guanabara. (J 27928) S

COMPRAM-SE moveis e antiguidades, tapeçarias, louças e qualquer objecto que represente valor. Rua Visconde de Itauna 183. Tel. Norte 4618. Grande Bazar Museu. (J 28361) S

COMPRAM-SE moveis, pianos, louças, crystaes, etc., etc.; não vendam sem chamar o Fernandes, é quem melhor paga e liquida immediatamente, seja qual fôr o valor, é só telephonar para 1443 Central. (J 25880) S

CARTOMANTE com 18 annos de pratica em Jerusalem, uma consulta só chega para conseguir a felicidade, rua da Constituição 47, 2º andar. (J. 29317) S

Coceiras — Cura certa e rapida com Pomada Santa Lucia. (J 28770) S

COMPRA-SE uma banheira esmaltada. Trata-se á rua Marechal Floriano Peixoto 55. (J. 29285) S

COFRE de ferro e prensa de copiar cartas, vendem-se á rua Frei Caneca 8. Armarinho. (J. 23460) O

Cópias á machina; rapidez, reserva e menor preço; com J. Pinto; rua da Quitanda, 73, loja. Tel. Norte 2969. (J 27844) S

CARTOMANTE — D. Maria Emilia, consagrada pelo povo como a mais perita, a ultima palavra da cartomancia e a ultima palavra em sciencias occultas; ás exmas. familias do interior e fóra da cidade, consultas por carta sem a presença das pessoas, unica neste genero, maxima seriedade e rigoroso sigillo; residencia: á rua Visconde do Uruguay n. 474, perto das barcas, em Nictheroy e caixa postal n. 1.688. Rio de Janeiro. Nota: — D. Maria Emilia é a cartomante mais popular em todo o Brasil. (J. 29178) S

COMPRA-SE uma escada de abrir, á rua Marechal Floriano Peixoto n. 55. (J. 29284) S

CARTOMANTE — Prediz o presente, o futuro e o passado; consultas 5$; só acceita gratificação depois dos trabalhos adquiridos, á praça Marechal Deodoro 36, 2º andar, antigo morro do Senado. (J. 29305) S

CORRESPONDENCIA particular e commercial, e qualquer texto em francez, inglez ou allemão, confecção de trabalhos literarios e juridicos; permanente ou avulsamente. Directamente ou pelo Correio, com o dr. Washington Garcia. Quitanda 47, sala n. 5. (J 24656) S

COMPRAM-SE moveis usados, pianos de qualquer autor. Paga-se bem; na rua Visconde de Itauna 151. Tel. 1297 Norte. (J 25826) S

COMPRA-SE roupa usada, de homem. Paga-se bem. Attende-se a chamados; rua da Carioca n. 61. (J. 23357) S

Casamentos — Trata-se dos papeis com rapidez, seriedade e de accordo com a lei. Dr. R. Moreira; rua da Alfandega 90 (sob.) (J 28569) S

DôR — Desapparece com linimento Marinho. Rua Sete de Setembro n. 186. (18445)

DINHEIRO, empresta-se até 12 contos, sob hypotheca de predio bem localizado. Carta a F. C. (J 28741) S

DIVISÃO de madeira — Precisa-se compram uma. Telephonar Villa 4298. (J 28518) O

Dinheiro para hypothecas a juros modicos; informa J. Pinto, rua da Quitanda, 73, loja. Tel. Norte 2969. (J 27844) S

Dinheiro — Juros de 9 a 12 °|° ao anno, sob hypothecas de predios, mesmo partes, e sob promissorias; fazem-se emprestimo sobre herança, alugueis de predios etc, com M. Santos & Leão; r. da Quitanda 72, sob. (sala da frente). (J 28792) S

DINHEIRO — Sob promissorias, penhor mercantil, hypothecas, caução de titulos ou alugueis; empresta-se a juros modicos na Cooperativa Sul Brasil, r. do Rosario 138, sobrado. Expediente das 10 ás 3 horas da tarde. (J. 23434) S

20:000$ a 50:000$, pessoa que se vae retirar dá sob hypotheca; tratar á r. 24 de Maio, 387. (J 28745) S

DINHEIRO sob garantia de predios, empresta-se a juros commodos, rua do Rosario 142, sob. Sala 3, Candido. (J 27576) N

DA'-SE — Dinheiro sob qualquer garantia, hypothecas, antichreses, promissorias, inventarios, cauções; compram-se predios. Adeanta-se para impostos, obras, etc.; rua S. José 55, 1º andar. (J 27814) S

DINHEIRO

CONDIÇÕES EXCEPCIONAES

Empresta-se dinheiro a quaesquer funccionarios publicos, pensionistas, reformados e aposentados.

Liquidações rapidas e SEM COMMISSÕES.

Faz-se quitações em quaesquer bancos SEM COMMISSÃO de especie alguma. Avenida Passos n. 99, sobrado. (J 27795) S

DINHEIRO a juros desde 8 % ao anno, empresta particular, sob hypothecas de predios, mesmo para construcções, e compra predios. Cartas para o sr. Pereira, neste jornal. (68) S

Eczemas — Curas milagrosas com Pomada Santa Lucia. (J 28770) S

EM casa de uma senhora viuva aluga-se um quarto com ou sem mobilia. Tem telephone, bonita vista e socegado. Cartas, por favor, neste jornal. P. M. (J 28539) S

FOGÃO a gaz — Vende-se um pequeno, á rua de São Pedro n. 307. (J 28498) O

Feridas — Cura certa com a maravilhosa Pomada Santa Lucia. (J 28770) S

GALLINHAS de raça e ovos para reproducção: vendem-se na Ascurra Basse Cour. Ladeira do Ascurra 55. Tel. 551 B. M. (J 25144) O

GRAVIDEZ Evita-se com segurança e facilmente. Informa-se com o Dr. Theodule Wolff. Caixa Postal 412. Rio. Junte sello de 200 réis. (J 24489) S

GRAMOPHONES e discos — Compram-se usados, mesmo quebrados. Trocam-se. Discos a 1$000, 2$, 3$. Concertam-se gramophones. R. Uruguayana 135. (J 27842) S

HYPOTHECAS rapidas e premios combinados. Uruguayana 95. Figueiredo. (J 23534) S

LULU'S da Pomerania — Vendem-se 5 lindos e legitimos, n. 1 1/2 e 2, amarello claro e pretos, preço barato; para desoccupar logar. R. Passagem 20, loja. (Botafogo) (J 28496) O

MOVEIS — Pianos ou installações completas de familia e escriptorio, ou avulsos, compra J. J. Martins, e encaixota, para mudança, na r. Senador Dantas 34. Tel. C. 162. (J 25378) S

MOVEIS usados — Compram-se mobiliarios completos, avulsos, louças, metaes, tapetes e tudo mais que conste de uma residencia particular. Rua Senador Dantas 45. E. Ribeiro. Telephone 5255 Central. (J 27207) O

Machinas de escrever. Vendem-se e compram-se algumas de boas marcas. E recebe-se a consignação. Rua da Quitanda 73, loja. Tel. Norte 2969. (J 29221) S

MACHINAS Singer, novas — Mensalidade 15$000 e 20$000. Compram-se e trocam-se. Vendem-se usadas, de 30$000 para cima. Mecanico a domicilio, concertos garantidos. Senador Euzebio 97. Telephone Norte 1698. (J 25257) S

MODISTA de chapéos, precisa-se de uma boa modista para tomar conta de officina, na casa de modas á rua Gonçalves Dias n. 4. (J 28603) S

MACHINAS Singer, novas, a prestações. Trocam-se usadas por novas. Compram-se e concertam-se, mandase o mecanico á residencia; dá-se o risco e livro de bordar. A. Cestrim & Cia., á rua da Constituição 51, 1º andar; a dinheiro, vendem-se usadas e novas, a 30$, 80$, 120$, 250$, 300$ e 360$. Tel. Central 4242. (J 28442) S

MODISTA faz lindos vestidos, chapéos, costumes. Rua Uruguay n. 191, Andarahy, preços moderados. (J. 29157) S

MACHINAS SINGER em prestações de 15 e 20$ mensaes, com direito a 50 lições de bordados. Atten. Nesta Agencia vendem-se machinas Singer somente novas e com grande desconto!! Tratar só com o Agente-representante, Alvaro de Souza, pois incontestavelmente é quem offerece sempre mais vantagens. Attende-se a chamados para qualquer parte. Deposito: rua Conde de Bomfim 260. Tijuca. Tel. Villa 2.228. (J. 29186) S

MME VAGUIMAR LANZONY — Previne suas amigas e pessoas de sua amisade que se mudou para a rua D. Julia n. 101, Cidade Nova. (J. 29159) S

MANICURA — Trabalha com perfeição, a preço rasoavel. Tel. 2116 Beira Mar. (J. 28812) S

MACHINAS de escrever — Officina de concertos, limpeza, nickelagem e reforma com perfeição. Stock de Underwood, Remington, Royal e Corôna. Fitas superiores a 4$. R. da Alfandega 137. Tel. N. 2450. E. Magalhães. (J 24897) S

MODISTA de vestidos. Rua Sto. Henrique 137. (J 28730)

MME. MACHADO — Recebeu um lindo sortimento em vestidos, manteaux e chapéos, modelos das principaes casas de Paris, Lingerie, colchas e lenções de linho. Attenção! Chapéos desde 10$ e vestidos desde 50$. Praia Sta. Luzia 132. Tel. C. 6262. (J 27938) S

MODISTA perita de vestidos e tailleur, ensina-se a cortar e coser por methodo rapido. Vae a domicilio. Preços baratissimos. Rua Senador Eusebio 63, sobrado. (J 27988) S

Naturalizações e casamentos de estrangeiros no Brasil. Tratam-se de accordo com a lei. Dr. R. Moreira; Alfandega 90 (sob.). (J 28569) S

Nevralgia — Em 5 minutos desapparece com Linimento Marinho — Rua 7 de Setembro 186. (18445)

O TABELLIÃO Alvaro R. Teixeira communica a seus amigos e clientes que mudou o seu cartorio da rua do Rosario n. 143 para a mesma rua n. 100. (J 28218) S

OCCASIÃO — Vendem-se, por preço commodo, um rico lençol bordado, com fronhas condizentes, de linho; e mais peças avulsas, á rua Voluntarios 346. (Casa XI). (J 28465) O

Pomada Santa Lucia — Vende-se em todas drogarias e na Av. Salvador de Sá, 179. (J 28770) S

PIANO — Particular compra um ou armario, de bom autor e em bom estado. Teleph. 2640, Norte. (J 28653) S

PENSÃO — Farta e variada, fornece-se a domicilio. Casa de familia, Rua Silva Manoel n. 111. (J 27817) S

PIANOS — Alugam-se e reformam-se. Frei Caneca 73. (J 28531) S

PIANOS — Compram-se em qualquer estado. Afinam-se, concertam-se e vendem-se por preços mais vantajosos do que em qualquer outra casa. Rua Visconde de Itauna 75, ou Norte 4953. (J 26092) S

PROFESSORA que dê informações da sua capacidade moral e intellectual, precisa-se para interna em casa de familia seria. Escrever para V. S. Caixa do Correio 402. (J 28562) S

PIANOS — Dispondo de material de 1ª qualidade e pessoal competente, executa com perfeição qualquer reforma em pianos. Preços modicos. Frei Caneca 73. (J 28533) S

PIANOS — Francezes e allemães. Compram-se, vendem-se e alugam-se. Frei Caneca 73. (J 28532) S

PIANO, particular compra, bom estado, ou precisando concerto. Urgente. Tel. 241, Villa. (J 27997) S

PHARMACIA — Vende-se por 15 contos, deixando mais de um conto livres. Cartas a Ximenes, neste jornal. (J 27894) O

PENSÃO a preço modico, a rapaz do commercio. Rua Senador Pompeu 101, 2º andar. (J. 28726) S

PIANOS e auto-pianos Hedke, sem rivaes. Deposito e preço da fabrica, rua São Francisco Xavier, 388. Differença de mais de 1:000$000. Dá-se prazo. Compram-se pianos usados. Tel Villa 3968. (J. 29158) S

PIANOS desde 400$000 até .... 1:500$000, vendem-se, á rua Visconde de Itauna n. 75. (J 27861) O

PIANO — Vende-se para estudo, em perfeito estado. 500$000. Joaquim Meyer 50. (J. 27172) O

PRENSA de ferro para copiar, vende-se, á r. Frei Caneca 8, armarinho. (J. 29336) O

PRECISA-SE saber do paradeiro de Victorino Antonio da Rocha, se é morto ou vivo para negocios de familia. (J 23484) S

PENSÃO — Avulso 1$200 e a..... 65$000 mensal. Rua José Mauricio n. 51, sobrado. Telephone 3267 Norte. (J 27064) S

RELOJOEIROS — Vende-se uma relojoaria, na rua S. Luiz Gonzaga n. 46. S. Christovão. (J 28487) O

Rheumatismo. Friccione com linimento Marinho e a dôr cessa — Rua 7 de Setembro 186. (18445)

REFEIÇÕES — Para rua Conde de Bomfim e suas transversaes, generos de primeira qualidade, fornece a domicilio, familia do norte. Informações pelo telephone Villa 1762. (J 28397) S

RAPAZ, dactylographo, dispondo das terças, quintas e sabbados, offerece os seus serviços. Correspondencia em portuguez, facturas e cópias. Cartas para Franz, neste jornal. (J 29216) S

SAE-AZAR: Feliz descoberta do Prof. Kumel, para ser applicado onde existir Persevéjos. A' venda nas Drogarias e casas de ferragens. (J 29181) S

SOCIO. Precisa-se de um com o capital de 3:000$000, para um negocio de armarinho, linhas e artigos para alfaiates, tendo a casa bons commodos para familia, e bem no centro da cidade. Carta A. Alves, neste jornal. (J 29229) S

SYPHILIS e consequencias cura radical; injecções INDOLORES, de sua preparação, 606, e 914. Assembléa n. 54; das 10 ás 21. DR. PEDRO MAGALHAES (J. 27722)

Sim!! — Mas a Casa David Ferro é especialista em bolsas e carteiras, para senhoras, e vende mais barato. R. 7 Setembro 124. (188)

Senhoras. Não comprem suas bolsas e carteiras, sem verem na Casa David Ferro, rua Sete de Setembro n. 124. (188)

TOCOS para fogões economicos, qualidade superior; entrega-se a domicilio. Telephone Norte 524. (J 25431) S

TOSSE — Tome Peitoral Marinho — Rua Sete de Setembro 186. (18445)

TEM V. UMA PEQUENA ECONOMIA? Quer empregal-a com absoluta segurança, a juro de doze por cento ao anno, quando a Caixa Economica só paga quatro e meio e os Bancos seis? Peça informações á "Companhia Predial Urbana", Alfandega 137, das 13 ás 16 horas. (J 28705) S

TERNOS a prestações de 13$ a 25$, sob medida, elegantes e economicos. Alf. Veiga, Praça Tiradentes 39, sob., junto á G. Telephonica. (J 29115) S

Ternos a prestações desde 150$ sob medida, de boa cazemira e feitio elegante, R. Visc. Itauna, 139. Entrada pela casa de colletes. (J. 25961)

UM senhor viuvo, com uma filha de 10 annos, offerece-se para residir em companhia de uma pequena familia de reconhecido conceito. Escusado escrever ás chamadas pensões familiares. Quem estiver nas condições poderá dirigir carta a esta redacção, ás iniciaes S. S. V. (J 27828) S

UM senhor viuvo, de meia edade, sem compromisso, precisa de uma senhora de 25 a 35 annos para todo o serviço; paga-se bem; perguntar na estação de Anchieta, E. F. C. B., para sr. Tito. (J 28450) S

VENDEM-SE, alias compram-se telhas francezas, usadas, postas em qualquer estação da Linha Auxiliar. Carta a F. C. (J 28741) S

Companhia de Navegação «Lloyd Brazileiro»

LINHAS DO NORTE — RIO A MANAOS
O paquete JOÃO ALFREDO
Sae no dia 27 do corrente, ás 10 horas, para: Victoria, Bahia, Maceió, Recife, Cabedello, Natal, Ceará, Tutoya, Maranhão, Pará, Santarém, Obidos, Parintins, Itacoatiara e Manáos.

RIO AO PARA' — O PAQUETE "PARA'"
Sairá amanhã, 20 do corrente, ás 10 horas, para: Victoria, Bahia, Maceió, Recife, Cabedello, Natal, Ceará, Maranhão e Pará.

LINHA NORTE EUROPA — O PAQUETE
POCONE'
Sairá no dia 28 do corrente, ás 14 horas, com escalas para: Bahia, Recife, Madeira, Lisbôa, Leixões, Santander, Plymouth, Havre, Antuerpia e Hamburgo. Tabella especial de passagens.

LINHAS DE CARGUEIROS — O VAPOR
AMAZONAS
Sae no dia 22 do corrente, para: Victoria, Bahia, Maceió, Recife, Cabedello, Natal, Mossoró, Ceará, Maranhão e Belém.

LINHA RECIFE A BUENOS AIRES — O PAQUETE
Rio de Janeiro
Sairá no dia 23 do corrente, ás 10 horas, com escalas em: Santos, Paranaguá, S. Francisco, Rio Grande, Montevidéo e Buenos Aires.

LINHA DA AMERICA — O PAQUETE AVARE'
Sairá dia 30 do corrente, ás 10 horas, com escalas, para: Bahia, Recife, Barbados e New-York.

LINHA DO MEDITERRANEO — O PAQUETE MARANGUAPE
Sairá no dia 30 de junho, ás 14 horas, com escalas para: Bahia, Recife, Gibraltar, Oran, Argel, Barcelona, Marselha e Genova.

LINHAS AUXILIARES

Santa Catharina — O VAPOR
LAGUNA
Sairá dia 24 do corrente, ás 8 horas, para: Santos, Paranaguá, S. Francisco, Itajahy, Florianopolis e Laguna.

PARANA' — O PAQUETE
OYAPOCK
Sairá no dia 6 de junho, ás 4 horas, para: Angra, Paraty, Ubatuba, Caraguatatuba, S. Sebastião, Santos, Cananéa, Iguape, Paranaguá e Guaratuba.

AVISO: — A Companhia avisa que estabeleceu o escriptorio da Directoria e agencia de venda de passagens e informações, á Avenida Rio Branco n. 14 — Tel. Norte 5.701. Cargas, encommendas e valores, na praça Servulo Dourado. Tel. 2.401, Norte. (19274)

COMPANHIAS FRANCEZAS DE NAVEGAÇÃO

Sud-Atlantique e Chargeurs Réunis

Serviço de Passageiros

O PAQUETE DE LUXO
MASSILIA
(Extra-rapido — 18.000 toneladas)
esperado do Rio da Prata em 21 de Maio, sairá para:
Lisbôa, Vigo e Bordeaux
no mesmo dia.

Camarotes de luxo, 1ª classe, 2ª classe, 2ª intermediaria. — Passagens de 3ª classe.

PREÇO DA PASSAGEM EM 2ª INTERMEDIARIA
Para Lisbôa e Vigo .... Rs. 960$000
Para Bordeaux .... Rs. 1:080$000
(Sem o imposto)

Preço em 3ª classe: Rs. 470$000 (imposto incluso). Bilhetes directos para LEIXÕES aos passageiros de 3ª classe.

AGENTE GERAL
G. COATALEM
35-A Avenida Rio Branco
TELEPHONE NORTE, 906. — CAIXA POSTAL, 346
RIO DE JANEIRO (169)

A Luneta de Ouro

OFFICINAS DE ESCULPTURA
Encarnação e concertos de imagens, batinas e vestes sacerdotaes.
Artigos religiosos, imagens, paramentos, harmonios, oculos, pincenez, binoculos, optica e artigos de fantasia.
Pinto da Fonseca & Balsemão
RUA DO OUVIDOR N. 123
Abre ás 8 — Fecha ás 18.
Caixa Postal 1.598 — Telephone 5.583 N — Endereço telegraphico "AURELIO".
Acaba de receber grande quantidade de todos os artigos que constituem sua especialidade.
O maior sortimento em Harmonium allemães e francezes.
RIO DE JANEIRO

O BOM FUMADOR não quer mais fumar outro **PAPEL DE CIGARROS** do que o de BRAUNSTEIN frères — PARIS

Zig-Zag

Fornecedores do Estado Francez e das principaes fabricas brazileiras para PAPEL de CIGARROS em RESMAS • BOBINAS
Fóra de Concurso: LONDRES 1908 — TURIN 1911
FUMA[illegible] Exijam [illegible] nas tabacarias **Zig-Zag**
(18645)

ULCERICIDA — Pomada para: Feridas, darthros, eczemas, pelladas, pannos, comichões, frieiras, ulceras, grangrenosas, furunculos, empigens e sarnas — Drogaria Pacheco — Rio. Preço, 1$500. (18342)

ADVOGADOS

DR. FONSECA LIMA — Rua do Carmo 57, Sala 4. Das 11 ás 12 e das 14 ás 16 horas. (J 26338) S

DR. MELLO TAMBORIM — Rua da Quitanda 32 (das 3 ás 5, da tarde). Tel. 3623. (J 25738) S

MEDICOS

CONSUTAS sobre aguas — Especialista — Dr. Theodoro Nascimento. Doença do estomago, figado e intestinos. — Vias urinarias. S. José 85, de 1 ás 3. Barão de Ubá 24. (J 27178) R

VIAS URINARIAS
Cura radical da gonorrhéa aguda e chronica e suas complicações. Assembléa 54, 10 ás 21.
Dr. Pedro Magalhães (J. 27724)

Dra. URSULINA LOPES
Transferiu a sua residencia para o Boulevard 28 de Setembro 213, sob. (J 27557)

Asthma cura rapida, segura e em poucos dias. Pharmacia S. José, rua Maria e Barros 364. (J 27947) R

Vias urinarias.
Cura radical da gonorrhéa, com o desapparecimento da gota militar e dos filamentos, por meio de apparelhos que permittem ver, distinguir e curar as diversas localizações da doença. Dr. Raul Rocha — 7 de Setembro 195 — 2 ás 6. (18543)

Dr. Teixeira Coimbra
Doenças das senhoras, pelle, syphilis e vias urinarias. Inj. 914, 606, massagens, appl. electricas e de radio. Longa pratica. Cons. rua Carioca 81, das 9 ás 12 horas. Telephone Central 2089. (17708)

EPILEPSIA
Tratamento com resultados immediatos pelo ANTIEPILEPTICO BARASCH, preparado pelo Instituto Medico do Dr. Renato de Souza Lopes, professor da Faculdade de Medicina do Rio.
Consultas pessoaes e por escripto, á avenida Mem de Sá, 162. A' 1 hora. Tel. C. 5391. (17959)

HYDROCELE, TUMORES DOS SEIOS, VENTRE E ESCROTOS
HYDROCELE — Cura radical, sem dôr, sem operação cortante e sem privar o doente das suas occupações habituaes.
DR. LUIZ DE MARCOS — Uruguayana 105, sob., das 2 ás 4. (4875)

Molestias dos olhos, nariz e ouvidos — DR. NEVES DA ROCHA *membro da Academia de Medicina do Rio de Janeiro, medico de diversos hospitaes desta cidade AVENIDA RIO BRANCO, 90, das 12 ás 5, todos os dias* (J 29208)

CATARATA ... Cura da catarata por processo operatorio seguro, pelo Dr. Neves da Rocha, oculista com longa pratica de sua especialidade no paiz e nos hospitaes de Berlim, Vienna, Paris e Londres; medico de diversos hospitaes desta cidade. Avenida Rio Branco, 90, das 12 ás 5 horas. Honorarios moderados. (J 29209)

DENTISTAS

ALUGA-SE um gabinete dentario tres dias na semana, á rua do Theatro n. 19, sob. (J 28504) R

AVISO
Octavio Euricio Alvaro installou seu consultorio dentario á Rua Assembléa n. 74 (J. 28296)

DR. SILVINO MATTOS — Extracções absolutamente sem dôr, a 5$; dentaduras a 5$ cada dente; concertos em dentaduras a 10$; obturações a 5$; trabalhos garantidos e pagamentos a prestações; á rua 7 de Setembro 231, proximo á Praça Tiradentes; das 7 da manhã ás 5 da tarde; telephone 1.555, Central. (J. 29232) R

DENTISTA — Vendem-se: 1 motor electrico; 1 prensa para cortar disco vulcanizador; e 1 esterilizador. R. Constituição 15, 1º. Das 8 ás 10 e 2 ás 5. (J 28236) R

DENTISTA — Dr. Bernardo Moreira. Av. Gomes Freire 8. Terças, quintas e sabbados. (J 28657) R

SNRS. PROTHETICOS — Compram-se mufalos, na rua 7 Setembro, 231, sobr. (J. 29232) R

DENTISTA — Aluga-se um bom consultorio 3 dias na semana, ás terças, quintas e sabbados, das 8 ás 12 horas. Aluguel: 50$000. Pagamento adeantado. Rua do Ouvidor 187. Royal Store. Elevador. (J 27975) R

DENTISTA — Dr. Aldo Cunha — Tratamento rapido, garantido e completamente sem dôr, por preços modicos. Faz pela technica norte-americana, chapas, bridge-work, e os demais trabalhos. Gabinete com installação electrica moderna, R. Marechal Floriano 55. (J 29030) R

Dentes bonitos
Encontram-se nas afamadas dentaduras anatomicas, confeccionadas pelo laureado cirurgião-dentista Dr. Silvino Mattos, á rua 7 Setembro, 231. (J 29231) R

SNRS. DENTISTAS e Protheticos — Compram-se vulcanizadores, mufalos e articuladores, na rua 7 Setembro 231, sobrado. (J. 29232) R

DENTISTA — Cede-se algumas horas pela manhã, um gabinete a collega. Cartas nesta a — Dr. Custodio. (J. 29237) R

DENTISTAS — Alfredo Garcez — R. da Lapa 49. — Phone Central 1364. — Tratamento rapido e sem dôr. Material de 1ª qualidade, Acceita pagamentos parcellados. (J 27484) R

Exms. Srs.
Cirurgiões Dentistas
Descontos
5 o|o a 15 o|o
em todos os artigos.
Antenor, Peçanha & C.
Completo sortimento de dentes artificiaes.
Rua Gonçalves Dias, 51.
Telephone, Central, 2749 (J 28815)

DENTISTA — *Dr. Argemiro Pinto* (com pratica das escolas de New-York, Paris e Londres). Obturações desde 5$. Collocações de dentes desde 15$, etc.; R. Sete de Setembro 162. (33) R

Cadeiras para dentistas
Allemãs e americanas, variado sortimento, desde 1:800$000. Casa Hermanny, rua Gonçalves Dias 54. (18807)

Dentista — Heitor Corrêa — Especialista em trabalho e dentes artificiaes, R. 7 de Setembro n. 211, Tel. 3440 Central. (11856) R

DENTADURAS — Concertam-se, reformam-se e fazem-se novas, em horas, com perfeição, garantia e por preços razoaveis, no consultorio do dr. Silvino Mattos, á r. 7 Setembro, 231. (J. 29232) R

O DR. SILVINO MATTOS reforma e concerta, em 4 horas, com garantia e a preços razoaveis, dentaduras de vulcanite ou ouro, por mais quebradas que estejam, bem como trabalhos de ponte, etc.; na rua 7 de Setembro, 231. (J. 29232) R

SRS. DENTISTAS — Compram-se seringas metallicas para injecções gengivaes, na rua 7 Setembro, 231, sobrado. (J. 29232) R

DENTISTA
Dr. Moreira Senna — Consultorio montado com apparelhos modernos de electricidade, applicação de raios ultra violeta. Trabalhos rapidos e garantidos, por longo tempo, a preços reduzidos e em prestações. Concertos de dentaduras em 4 horas. Tratamento e extracções completamente sem dôr. Das 8 ás 20 horas. Rua Uruguayana n. 226, esquina da rua Marechal Floriano Peixoto. (J 29227) R

PARTEIRAS

PARTEIRA-ENFERMEIRA diplomada, mme. Elvira, 18 annos de pratica, faz partos e outros trabalhos pertencentes á sua profissão; attende em sua residencia, de 1 ás 4, gratis, rua dos Andradas 149. Tel. N. 5020. (J 24923) Y

Molestias das **SENHORAS** Partos Tratamento dos abortos e suas consequencias, corrimentos, colicas utero-ovarinas, e regras irregulares e prolongadas. Assembléa, 54, 10 ás 18, DR. PEDRO MAGALHAES. (J. 27723)

Mme Palmyra — Res. av. Gomes Freire, 127, sob. Tel. C. 4777. (J. 27657) Y

PARTEIRA, Mme Maria Josepha, diplomada pela Fc. de Madrid e Rio de Janeiro, faz partos e todos os trabalhos relativos á sua profissão; attende em sua residencia gratis. Avenida Gomes Freire n. 77. Tel. Central 3642. (J 22392) Y

PARTEIRA MASSAGISTA
MME. BRESCIANI
Executa manual ou por electricidade — Especialista em parto e outros trabalhos pertencentes á sua profissão. Attende a qualquer hora. Rua do Cattete n. 288, largo do Machado. Tel. Beira-Mar, 38. (J 29062) X

E' UM HORROR
O Soffrimento do UTERO E OVARIOS, com colicas e FLORES BRANCAS, quando tão faceis são de curar com o uso do REGULADOR BEIRÃO. Em todas as boas pharmacias. (16614)

Professores e professoras

ESCOLA BERLITZ — Linguas vivas ensinadas "praticamente" por professores especializados, na "Unica Escola Official Berlitz" do Brasil. Av. Rio Branco 110. Edif. do Jornal do Brasil, 4º andar. (9435) Z

ALUMNA do Instituto de Musica lecciona piano e theoria a 20$000 mensaes, indo a domicilio. M. Olinda 48. Botafogo. (J 28666) Z

COPIAS á machina e traducções — Preço minimo, serviço rapido e irreprehensivel. Acceitam-se alumnos, Quitanda 33. (J. 27022) Z

Escola Dactylographica
INDEPENDENTE
Aulas 3 vezes na semana, 10$000 mensaes.
Aulas 6 vezes na semana, 15$000 mensaes.
CURSO MECHANICO GRATIS AOS ALUMNOS
Aluguel de machinas de escrever, 600 rs. por hora.
EXPEDIENTE das 8 da manhã ás 22 horas. Tel. C. 97. | Director, JOSE' DE ANDRADE. LARGO DA CARIOCA N. 12, 1º ANDAR. (J 29330) Z

AULAS de linguas e mathematica, paticulares para preparatorios e concursos pelo dr. Washington Garcia, examinador reconhecido pelo Conselho Superior e autor de varios trabalhos; rua da Carioca, 47, sala 5. (J 23333) Z

ANTIGO professor de hespanhol e tachygraphia, lecciona á praça Tiradentes 69, 2º andar. (J 27852) Z

10$000 por mez é quanto se cobra nos cursos de dactylographia, em qualquer typo de machina; na Escola Universal no Largo da Carioca n. 6, sob. Ensino de Tachygraphia, Linguas, Curso Commercial. (J 29220) Z

NÃO se tem instruido na R. Quitanda 72, 2º, por olhar á despesa; mas o lavrador, para colher, não semeia primeiro? o que tira grande interesses em negocios, não teve de, no principio, gastar dinheiro? (J 29290) Z

CURSO COMMERCIAL — Aulas theoricas e praticas de Escript. Mercantil e linguas, mensalidade commoda. Dá-se diploma official. Este curso é dirigido pelo decano dos professores — Sr. V. Avellar. — Aulas das 6 ás 4 da noite. Largo do Estacio 79, sobrado. (J 28630) Z

Cópias á machina; rapidez, reserva e menor preço; na Escola Universal. Largo Carióca n. 6, sob. (J. 29220) Z

DACTYLOGRAPHIA — Ensino rapido e perfeito. "Lyceu Americano". Rua Pereira Nunes, 78. Aldeia Campista. Tel Villa 6085. (J. 29322) Z

DACTYLOGRAPHIA — *Curso completo em 30 lições*, com os dez dedos e em todas as machinas. ESCOLA "VELOX". Largo de S. Francisco 36, 1º andar. Quem não aprender em 30 lições tem direito á repetição gratuita. (J 28382) Z

Mil réis á hora, alugam-se machinas de escrever, de qualquer typo; cópias á machina; na Escola Universal — Largo da Carioca n. 6, sob. (J 29221) Z

Escrever á machina — Curso completo em 30 dias, com os 10 dedos: 10$ mens. no "Instituto Modelo". R. Carioca, 54-A. (J. 26741) Z

Escola Commercial Feminina
Reabrirá as aulas do Curso Commercial e de linguas no dia 1º de março. Ensino essencialmente pratico. Corpo docente de 1ª ordem. Informações na séde da escola, rua S. José n. 72, 2º andar. (15733)

ENSINA-SE theoria e piano a preços modicos, R. do Bispo 60, T. V. 4420. (J. 28777) Z

FRANCEZ — Professora parisiense, com diploma superior, dá lições a domicilio. Escrever: rua Oriente 39, Santa Thereza. (J. 28780) Z

FRANCEZ PRATICO — Ensina em cursos ou particularmente M. De Fossey (francez). Edif. Odeon, Sala 8. (J 27664) Z

GUARDA LIVROS em 30 lições. — Methodo pratico e original do Prof. Schmitz. — Responde consultas por cartas e verbaes. 171, rua Maurity — Mangue. (J 29114) Z

INGLEZ e FRANCEZ — Falar e escrever em curto prazo; professores francezes e inglezes; "Escola Velox"; Largo de S. Francisco 36, 1º andar. (J 28383) Z

INGLEZ — Mr Rodger, americano, ensina este idioma por preço modico; rua da Alfandega n. 199, sob. Tel. Norte 4657. (J. 28319) Z

MUSICA — Moça diplomada pelo Instituto Nacional, lecciona theoria e solfejo, preparando alumnos para exame de admissão. Cartas por favor, para A. A., na Pharmacia Medina. Rua Luiz de Camões n. 6. (J 28488) Z

PROFESSORA educada na Europa, lecciona portuguez, francez, inglez, theorica e praticamente, com perfeição; em sua residencia r. Senador Furtado 129. (J. 28755) Z

PROFESSORA FRANCEZA — Ensina francez pratico e faz quaesquer traducções, r. do Carmo 71, 3º andar. (J. 29308) Z

MME. MARIN, professora diplomada de corte. Acceita alumnas Rua Moura Brito 48, Conde de Bomfim. (J. 26811) Z

PROFESSOR Barbosa lecciona portuguez, francez e arithmetica, a preços modicos; rua da Alfandega n. 199. Telephone Norte 4657. (J 29123) Z

PROFESSORA — Lecciona theoria e rudimentos de piano. Lins de Vasconcellos 42. E. Novo. (J 28460) Z

SENHORA distincta dá lições de allemão. Telephone B. M. 2229. (J 28510) Z

VIOLINO, piano e bandolim. Professor: Rua Didimo XXXI. (Villa Ruy Barbosa). (J 26877) Z

Zumbidos dos ouvidos
Tratamento pelo Dr. Neves da Rocha, com exito seguro, dos zumbidos nos ouvidos, pela massagem vibratoria, pelas correntes de alta frequencia. Os zumbidos diminuem logo nas primeiras applicações e acabam desapparecendo completamente. Consultas das 12 ás 5 horas da tarde. — AVENIDA RIO BRANCO, 90. (J 29207)

Neurasthenia e fraqueza geral? — Usae o verdadeiro fortificante "HEMOPHOSPHOTONE" Medicamentally. (17793)

Fabrica de Calçados
Vendem-se as seguintes machinas em bôas condições:
Machina de carimbar solas
Machina de cylindrar solas
Machina de lixar, dupla
Machina de frizar
RUA DA ALFANDEGA, 108 (212)

Mutualidade Medica
Soccôrros medicos, pharmaceuticos e dentarios por 2$000 mensaes por pessoa; peçam prospectos á 17 - Rua M. Floriano - 17 (16899)

GONORRHEA e suas complicações. Cura radical por processos seguros e rapidos. DR. JOÃO ABREU, das 8 ás 19 horas. Teleph. 5803 N — Rua de S. Pedro n. 64. (4890)

Impotencia
Neurasthenia, Insomnias, Espermathorréa. — Cura certa, radical e rapida, no gabinete Electrotherapico do: DR. NEVES DA SILVA LARGO DA CARIOCA 10, De 1 ás 6. (4857)

RAIOS X *Exames e photographias das doenças do estomago, intestinos, figado, pulmões, coração, rins, etc. Electricidade medica Preços modicos. DR. RENATO DE SOUZA LOPES, professor da Faculdade. Rua São José 39, de 2 ás 5.* (382)

VIAS URINARIAS
Syphilis, molestias venereas e da pelle.
DR. BELMIRO VALVERDE
Da Academia de Medicina
Tratamento rapido e garantido dos estreitamentos da uretra, gonorrhéas, cystites, hydroceles e hemorrhoidas. Exame directo da uretra, por apparelhos proprios.
Cons.: largo da Carioca, 10, de 1 ás 6. (4885)

Turbina para assucar e engenho de canna
Vende-se uma turbina, producção de 20 a 25 saccas de assucar diario. Um engenho de canna orizontal, de tres cylindros, de 40 x 30 centimetros movido a força animal. Informações: Angelo Corfbella. Rezende, Estado do Rio. (J 28376)

Automoveis LANCIA

REPRESENTANTES:
COLOMBO GAMBERINI & C
RIO DE JANEIRO

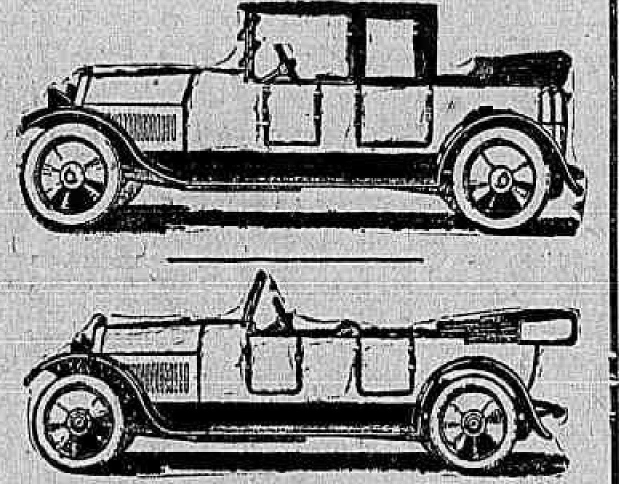

CHEGARAM OS ULTIMOS MODELOS
Visitem a exposição
Rua Evaristo da Veiga, 63
160

TUBERCULOSE
Cura segura radical. Peçam informações urgentes á Caixa Postal, 12, Nictheroy, Estado do Rio. (J 25790)

COKE
Para fins industriaes e domesticos a preços reduzidos
Société Anonyme du Gaz de Rio de Janeiro
Rua da Assembléa nº 91
105

CASA RIO GRANDE
AGENCIA DE LOTERIAS — Attende a qualquer pedido de bilhetes de loterias. PEREIRA & COELHOS — Caixa postal n. 169 — Rua Sachet, 30. RIO DE JANEIRO (19763)

ELIXIR ESTOMACAL
de Saiz de Carlos (STOMALIX)
Receitam-no os medicos das cinco partes do mundo, tonifica, ajuda as digestões e abre o appetite. Cura as molestias do
ESTOMAGO E INTESTINOS
a dôr de estomago, a dyspepsia, as azias, vomitos, indigestão, colicas, diarrhéa, dysenteria, e é antiseptico. Cura as diarrhéas das creanças.
Unicos Agentes para o *Brazil:* GRANADO & Cia.
Rua 1º de Março, 14, *RIO-DE-JANEIRO*
(15381)

Alves, Kastrup & C.
GRANDE STOCK
— DE —
Desnatadeiras "Boreal" a mais perfeita.
Colheres e garfos de alluminio.
Facas para cozinha e para peixe.
MACHINAS DE COSTURA A' MÃO.
TINTA DE ESCREVER "ROYAL FOX".
SABONETE "GLYCENOL", o mais perfumado.
Lapis de todas as qualidades
Arame de aço allemão.
CIMENTO "CORRENTE" (allemão).
Capachos de côco (allemães).
Bonecas e brinquedos allemães.
Escovas para cabello e roupa
Bandejas nickeladas.
Canivetes e tesouras Solingen.
RUA DA ALFANDEGA, 165
End. Teleg. ALVESKA. Telephone Norte 8500
IMPORTAÇÃO — Caixa do Correio 1337 — EXPORTAÇÃO
COMMISSÕES — CONSIGNAÇÕES
Representações de fabricas estrangeiras e nacionaes. (19147)

Fabrica allemã de pianos
Georg Lux
RUA ROCHA FRAGOSO, 12|16 —:— Villa Isabel. Tel. V. 3228
PIANOS NOVOS construidos com madeiras nacionaes, de 1:500$ até 2:500$. Pagamento á vista ou prestação.
GRANDE OFFICINA de concertos. EXAMINAM-SE PIANOS e fazem-se orçamentos para concertos, GRATUITAMENTE.
ALUGAM-SE PIANOS novos e usados.
VENDEM-SE TODOS OS MATERIAES para concertos e fabricação. —AFINAM-SE. (19087)

SABÃO DA COSTA
de B. M. SILVA
Não contém perfume porque é medicinal.
Exija sempre em toda parte o verdadeiro Sabão da Costa, de B. M. Silva que está aprovado pelo D. M. da Saude Publica. O fabricante deste preparado offerece 5:000$000 ás pessoas que não obtiverem resultado com o mesmo nas molestias abaixo escriptas:
Unico que as summidades medicas do Norte do Brasil indicam com segurança nas sarnas, frieiras, cocciras, darthros, eczemas e espinhas.
PODEROSO E INFALLIVEL NA EXTINCÇÃO DA CASPA
Inegualavel nas sardas e pannos do rosto. Preço 1$000. Vende-se nas perfumarias, pharmacias e drogarias do Brasil.
Pedidos, depositario A. Gesteira & Cia., r. Gonçalves 59. T. 151 C. Rio (19422)

RAIOS X Consulta com exame pelos Raios X, 25$000, para o diagnostico e tratamento das doenças do estomago, intestinos, figado, pulmões, coração, rins, ossos, etc. — Photographias, 60$000. — DR. JORGE A. FRANCO. 15, Largo da Carioca, das 2 ás 5, todos os dias. Tel.: C. 3128. (18472)

Laranjeiras 243
Aluga-se. Trata-se á rua Bambina n. 124. Telephone Sul n. 1409. (J 29004)

Cofres baratissimos
De 100$ para cima, temos de todos os tamanhos. Rua S. Pedro 198. (J 27833)

LOTERIAS

Loterias do Estado de S. Paulo
Resumo dos premios da extracção de 17 do corrente.
61498 .... 20:000$000
12218 .... 3:000$000
16628 .... 2:000$000
PREMIOS DE 1:000$000
23510 55866 68119 70885
PREMIOS DE 500$000
22975 31276 34986 35183 37173
37173 42243 43294 45974 61704
PREMIOS DE 300$000
12463 20015 24280 24882 32383
33670 46887 64081 76655 77564
PREMIOS DE 200$000
1186 3118 12246 13182 21971
25499 31597 33024 33172 34994
39386 39773 39833 44245 44796
44902 45246 51671 57761 58600
60823 61460 69127 70003 72153
PREMIOS DE 100$000
1284 11432 11436 13195 21118
22325 22727 23793 24987 33083
34628 39092 39287 41274 42158
42290 45202 51281 54978 54887
56879 59759 62137 62435 62727
63771 73405 64010 74389 75234
APPROXIMAÇÕES
61497 e 61499 .... 200$000
12217 e 12219 .... 150$000
16627 e 16629 .... 100$000
DEZENAS
61491 a 61500 .... 100$000
12211 a 12220 .... 50$000
16621 a 16630 .... 25$000
CENTENAS
61401 a 61500 .... 8$000
12201 a 12300 .... 6$000
16601 a 16700 .... 4$000
Todos os numeros terminados em 98, tem 4$000; todos os numeros terminados em 8, tem 2$000; exceptuando-se os terminados em 498.

Loterias da Capital Federal
Resumo dos premios da extracção de 18 do corrente.
29617 (Capital) .... 20:000$000
30106 .... 3:000$000
PREMIOS DE 1:000$000
37828 39006 16343
11874 19269 774 37573
PREMIOS DE 500$000
51275 21988 42770 19010 58888
43290 36583 5528 4087 30273
42761 453 26636 17774 25945
PREMIOS DE 200$000
9075 6845 51451 20191 33569
2189 48030 1234 1573 3894
[illegible]
APPROXIMAÇÕES
29616 e 29618 .... 200$000
30105 e 30107 .... 100$000
DEZENAS
29611 a 29620 .... 40$000
30101 a 30110 .... 20$000
CENTENAS
29601 a 29700 .... 12$000
30101 a 30200 .... 8$000
Todos os numeros terminados em 17, tem 2$000; todos os numeros terminados em 7, tem 2$000; exceptuando-se os terminados em 17.

LOTERIA DO ESTADO DO RIO
Systema de urnas e espheras — Fiscalizada pelo Governo do Estado — Extracções ás 15 horas.
— AMANHÃ — **15:000$** | TERÇA-FEIRA **20:000$**
INTEIRO, 1$600 — MEIO, 800 réis.
Grande Loteria de S. João — Terça-feira, 21 de Junho 1921
50:000$000 — Inteiro, 4$000 — Quinto, $800.
—:— VENDE-SE EM TODA PARTE. —:—
Concessionaria: COMPANHIA INTEGRIDADE FLUMINENSE — Rua Visconde do Rio Branco, 499. — NICTHEROY. (158)

LOTERIAS DO ESTADO DE S. PAULO
Sob a fiscalização do Governo do Estado
Amanhã — 60:000$000 — por 9$000
Todos os bilhetes são divididos em fracções
Os concessionarios: J. AZEVEDO & C. (19253)

SORTES GRANDES
Centro Loterico
R. SACHET, 4

LOTERIA DO RIO GRANDE DO SUL
Unica que distribue 75 % em premios
AMANHÃ
100:000$000
INTEIRO .... 30$000 — DECIMOS .... 3$000
Jogam sómente 18.000 bilhetes

Loteria do Estado de Santa Catharina
Amanhã - 25 CONTOS
INTEIROS A 8$000
75 o|o EM PREMIOS
Apenas 15.000 bilhetes
A venda nas Casas Lotericas
218

Loteria do Rio Grande do Sul
AMANHÃ
100:000$000
75 % EM PREMIOS
Inteiro .... 30$000 || Decimos .... 3$000

CASA GAUCHO
LOTERIAS — A Casa que mais sortes tem vendido
Pedidos a L. Costa & Comp.
Rua Chile n. 3 — Caixa 481. — Telephone C. 5.470. (218)

RODA DA FORTUNA

6701 9469

A Real	265-17
A Mineira	103- 1
A Preferida	938-10
A Fortuna	725- 7
Americana	475-19

(J. 29287)

Nova Garantia	492
Hora	517
Real	702
Capital	044

(J. 29246)

Garantia Paulista

A.	601- 1
M.	500-25
R.	845-12

(J. 29269)

UNIÃO
485
(J. 29269)

A MUNDIAL
136
18 — 5 — 921.
(J. 29226)

GARANTIDA
216
AGAVE
085
(J. 29218)

FLUMINENSE	321
OPERARIA	574
NOITE	698

Nictheroy, 18—5—1921
(J 29248) V. P.

HOJE 20 CONTOS
SABBADO, 50 CONTOS
— *CASA SYBILLA* —
Vasco da Gama, 120
Proximo á rua Marechal Floriano (J 29230)

HORA	685—22
REAL	895—24
ESPERANÇA	081—21

(J 29256) O. M. C.

RIO MENSAGEIRO
Junto a este jornal — Entrega volumes a domicilio e recados urgentes e garantidos. Telephone Central 58. (J 25496)

Pintura de cabellos
Madame Ribeiro, particularmente, tinge cabellos com um preparado vegetal inoffensivo, de sua propriedade. Trabalha tambem com Henné; rua S. José n. 59, sob., proximo á Avenida. — Tel. Central n. 1.289. (12846)

Chapéos chics!
Ultimas creações da Moda! Maior sortimento! Preços baratissimos!
Só na casa
PEREIRA DE SOUZA
4 - Rua Gonçalves Dias - 4 (11172)

Moenda para canna
Vende-se um engenho de grande producção, Praça da Republica 195. (J 29077)

Dia 23
Evelyn Greeley
da WORLD
em
CAPRICHOS E MYSTERIOS

ODEON

PROGRAMMA

COMPANHIA BRAZIL CINEMATOGRAPHICA
PRESIDENTE
F. Serrador

Dia 26
CONSTANCE TALMADGE
no film da SELECT
No caminho de aventuras

Até hontem o triumpho pertencia á **Select-Pictures** — Hoje caberão a essa outra fabrica de fama, a **World-Pictures**, os applausos a que faz jus com a apresentação do seu bello trabalho que por estes quatro dias vae attrahir ao ODEON a mais selecta concorrencia do Rio.

São 2 artistas queridos, formando um par soberbo na interpretação de um romance magnifico,

JUNE ELVIDGE e FRANK MAYO

— EM —

SORTILEGIO

actos de um romance de verdadeira sensação, em que as scenas dominam a visão e o cerebro pelo que encerram de grandioso.

Elle, a victima dos embustes, do sortilegio, e das feitiçarias, perde o seu amor, mas toda aquella sorte de mentiras lhe dão um outro amor — Viver da mentira apparecida envolta nas dobras negras de um véo de fantasia? Por que não?...

Film de luxo — Demonstração de elegancias — Trabalho chic

MUTT E JEFF — os heróes «incansaveis» da **Fox Film Corporation**, em **ESFOMEADOS**

Proximas novidades — A genial POLA NEGRI no drama **«Sonho que se desfaz»** — um prodigio! — O sorridente TOM MOORE, ao lado de SEENA OWEN (a esposa de George Walsh) no drama da GOLDWYN — **ARREPENDIMENTO**.

Sempre sensacionaes novidades!

CINEMA PARIS

Os mais afamados artistas da tela!

Hoje — Os maiores successos do momento! — **Hoje**

Dois primores da cinematographia!

MARIA ROASIO, a graciosa actriz cognominada a **Pickford italiana**, secundada pelo brilhante galã **Angelo Vianello**, em

Coração de ferro e coração de ouro

6 longos e magnificos actos extrahidos do lindo romance de **A. I. Barril**

Dora Gerber, a notavel actriz allemã, em

O FACHO HUMANO

(No tempo dos Morgadios)

Magistral drama lendario em 5 grandes e deslumbrantes actos!

Segunda-feira — Sensacionaes exitos! **Vera Vergani**, a grande actriz italiana, na celebre peça de **V. Sardou**, **Dora** ou **Os espiões** e continua o colossal successo do grandioso film de aventuras — **Perseguido por tres**, com a exhibição das 7ª e 8ª series.

A Empreza Camerata & Mascigrandi

Inicia a sua nova linha de exhibição apresentando no **Cinema Paris** o film da serie **"Especial"**, de **Ambrosio**

Coração de ferro e coração de ouro

Romance de **A. I. Barril, em 6 actos** interpretado pelos grandes artistas **MARIA ROASIO**, a **Pickford italiana**, e **Angelo Vianello**, o brilhante galã

Na proxima semana:

O SIGNAL DE ALARME

Sensacional trabalho dos notaveis artistas americanos **Thomas Santche e Bessie Eyton**

Segunda-Feira
Ossi Oswalda

CINE PALAIS

ROMBAUER & Cia.

SEGUNDA-FEIRA
A EXPOSIÇÃO DE CORDEIRO

Quando o PALAIS affirma que um film é bom, o publico acha-o sempre superior. Prova: o ruidoso, o formidavel successo de hontem, que HOJE se renova.

POLA NEGRI

A artista que póde ter quem a eguale, o que é difficil, mas nunca quem a exceda, hypnotica e dominadora, é, em

Martyrio!

a «estrella» mais fulgente que, no momento, illumina o «screen» carioca.

O exito colossal do dia!
O triumpho maximo da cinematographia no Rio!

POLA NEGRI — MARTYRIO

Abrindo o programma

SEMANA MESSTER

Segunda-feira — **OSSI OSWALDA**

UM CASO COMPLICADO

A renovação do exito do inesquecivel film, do mesmo genero — A PRINCEZA DAS OSTRAS

Como palpitante novidade, o PALAIS, contribuindo para a obra patriotica da animação da pecuaria nacional, exhibe **A EXPOSIÇÃO DE CORDEIRO**

Aspectos do famoso certamen, recentemente realizado.

CINEMA AVENIDA

Dois salões de projecção. Os mais celebres films do mundo, os da PARAMOUNT-ARTCRAFT

HOJE — a rainha da seducção, a delicada interprete das heroinas, toda alma, toda coração

ETHEL CLAYTON

um dos seus mais delicados trabalhos, em cinco actos de amor e dedicação

A ESCADA DE MENTIRAS

Uma das obras mais bellas que a ***Paramout Artcraft*** já editou, que Famous Players—Lasky C. já propuziu

Como extra: *Desenhos Animados Paramount*

SEGUNDA-FEIRA — *Bryant Washburn* em Casamento sem namoro

Segunda-feira, Vera Vergani em **Dora e os espiões** de V. Sardou

CINEMA CENTRAL

Av. Rio Branco 168 - Teleph. 4218 C. - Empresa PINFILDI

5ª Feira, J. Warren Kerrigan em Opportunidade de um homem. Ex. Pinfildi

Apresentamos no publico carioca, sempre avido e desejoso de emoções no vas, o celebre «Mysterio das rodas elegantes»

A BAILARINA INCOGNITA

Um film que immortaliza o genio artistico de uma actriz, consagraum en saiador e confirma a reputação da sua fabrica gloriosa

MAE MURRAY

a creatura divinamente bella, nos offerece a mais assombrosa interpretação, as toilettes mais ricas, a arte mais requintada

Luxo! — Esplendor! — Gozo!

Orchestração especial do maestro Pazzanoni. Não ha entrada de favor

Preços especiaes, attendendo a ser uma Super Producção Especial da PARAMOUNT-ARTCRAFT PICTURES

Segunda-feira — Um grande film **Dora e os espiões**, do celebre drama de **V. Sardou** interpretado por **Vera Vergain e Gustavo Sereno**.

5ª Feira — **J. Warren Kerrigam** em **Opportunidade de um homem**

PEARL WHITE
SUPER-STANDART FOX

PATHE'

ACTUALIDADES
FOX

HOJE — A mais bella rainha da audacia — **HOJE**

A loira e intrepida actriz de fama mundial e graça inconteste

:: PEARL WHITE ::

apresenta-se nos 6 actos SUPER-STANDART FOX

A MONTANHEZA

Technica impeccavel — Paysagens de intensa belleza alpina. — O romance vivido de um povo rude e indomavel exposto na popular obra

PEARL WHITE não poupando sacrificios atira-se ás mais arriscadas aventuras no mattagal intenso, lutando sobre jangadas e não medindo sacrificios, consegue salvar-se de um incendio, num prodigio de acrobacia e dextreza. Ao lado da parte aventurosa desenvolve-se um suave e sentimental thema de paixão em que PEARL WHITE mostra mais uma vez a ser delicada actriz cujo ultimo successo ainda perdura bem patente

A MONTANHEZA marcará em successo para PEARL WHITE

Noticias sensacionaes do mundo pelo **FOX NEWS N. 63** — Sobresaindo: Lindas vistas de effeito de mar tiradas a bordo de uma canhoneira. — A esquadra americana em movimento. — O aeroplano cavador de regos. — Uma chaminé de 400.000 tijolos e sua execução.

Cinema Modelo
R. 24 de Maio 387
HOJE! MIA MAY, em — HOJE!
A Soberana do Mundo
7ª época
DIVIDA DE ODIO
Drama em 6 actos

Sabbado — "Esposa infatigavel", Alice Brady e "Perseguido por tres", inicio. Segunda-feira — "Marionettes", Clara Kimball e "Sua Magestade, o Yankee", Douglas Fairbanks.

CINEMA VELO
Rua Haddock Lobo n. 192
HOJE — DOROTHY PHILIPPS, a inesquecivel interprete de "O coração da Humanidade", em
Ambição
Um film que affirmamos ser uma verdadeira joia da cinematographia moderna e que é a melhor producção apresentada em 1921 Jewel-Production
No mesmo programma apresentamos a famosa série de Pathé
Perseguido por 3
Film posado pelo grande actor STUART HOLMES, 3º episodio sob o titulo: "As Perolas Mysteriosas"; 4º episodio: "A Cilada do Bairro Chinez".

2ª Feira
Laços de Honra
Por FRANK MAYO

CINEMA IRIS

Propriedade de J. Cruz Junior — Rua da Carioca ns. 49 e 51

2ª Feira
Demandada pela Chefatura
Por EVA NOVAK

O «IRIS», como primeiro exhibidor dos films da UNIVERSAL — que possue o mais bem organizado stock de films de todo o genero — **offerece hoje mais um programma variado desta grande marca.**

Iniciamos apresentando o artista de fama **universal** da UNIVERSAL **H. B. WARNER** — no drama:

Por caminhos inexplorados

6 actos soberbos, maravilhosamente lindos de um romance empolgante.

Ao lado do grande artista trabalha essa creatura linda que é **Lois Wilson**

FINALISAMOS hoje, com os **3 ultimos episodios**, este grande film de aventuras da UNIVERSAL

ALMA DE TIGRE

em que mais arrojada que nunca nos vae apparecer a bella artista **HELEN HOLMES**

13º, O Incendio—14º, Traição do Mascarado—15º, A Expiação

Dia 26 — Será o maior acontecimento do anno, em **MACHIAVELISMO** — **grande drama de sensação** — **grandiosa montagem** de luxo soberbo — trabalho de **Maud Gerards**, da **Universal**. Um romance da vida intensa das grandes metropoles no torvelinho dos seus vicios e prazeres.

Cinema IDEAL

O maior, melhor e mais confortavel cinema do Rio!

Primeiro exhibidor no Brasil dos famosos trabalhos da ***Fox-Film*** e ***Paramount-Artcraft***

HOJE — Um programma verdadeiramente artistico e sensacional — **HOJE**

*Interpretando um trabalho magnifico apresentamos da celebre **Paramount** uma das suas mais notaveis artistas* **ETHEL CLAYTON**

Sem duvida a mais completa e querida estrella do «screen» americano, admiravel no decorrer do moderno film

A escada da mentira

5 actos lindos desenvolvidos com extraordinario brilho sob um delicado entrecho cheio de encantos e altamente moralista

No mesmo programma apresentamos a insuperavel **FOX** a mais popular e mais applaudida de todas as artistas do Rio

PEARL WHITE
MONTANHEZA

a inesquecivel heroina dos films de aventuras, reapparece em todo o apogeu da sua enebriante formosura, mais bella do que nunca em 6 actos repletos de sensacionaes quadros, amoldados com incomparavel arte ao mais interessante dos enredos até hoje apresentados.

Ainda neste programma faremos apresentar o ULTIMO episodio da ultra emocionante historia da FOX em séries **As Treze Noivas**
Ou seja finalmente a revelação completa da famosa obra que tanto interesse vem causando. — 15º episodio: **A vingança formidavel** — 2 partes desenvolvidas num turbilhão constante de indescreptiveis aventuras

SEGUNDA FEIRA — BUCK JONNES, o arrojado artista da FOX em VALOROSO TREVISON, 5 actos estupendos e BRYANT WASHBURN, o interessante artista da PARAMOUNT em CASAMENTO SEM NAMORO — 5 actos de fino humorismo.

QUINTA-FEIRA — DOROTHY DALTON, a deusa da popularidade em CULPADO EM AMOR — 5 actos PARAMOUNT e SHYRLEI MASON, o incomparavel ingenua em SIMPLESMENTE MARIA ANNA — 5 actos FOX-FILM